

**AZ
ANDRÁSSY GYULA BUDAPESTI NÉMET NYELVŰ
EGYETEM**

2007. ÉVI

KÖZHASZNÚSÁGI JELENTÉSE

Tartalomjegyzék

| | |
|---|----|
| I. KIMUTATÁS A KÖLTSÉGVETÉSI TÁMOGATÁS FELHASZNÁLÁSÁRÓL 2007. ÉVBEN (ADATOK EZER FT-BAN)..... | 2 |
| II. KIMUTATÁS A KÖLTSÉGVETÉSI TÁMOGATÁS FELHASZNÁLÁSÁRÓL 2007. ÉVBEN (ADATOK EZER FT-BAN)..... | 3 |
| III. KIMUTATÁS A VAGYON FELHASZNÁLÁSÁRÓL 2007. ÉVBEN (ADATOK EZER FT-BAN)..... | 6 |
| IV. KIMUTATÁS A VEZETŐ TISZTSÉGVISELŐKNEK NYÚJTOTT JUTTATÁSOKRÓL 2007. ÉVBEN (ADATOK EZER FT-BAN) | 8 |
| V. KIMUTATÁS A KAPOTT TÁMOGATÁSOKRÓL 2007. ÉVBEN (ADATOK EZER FT-BAN)..... | 9 |
| KETTŐS KÖNNYVITELT VEZETŐ EGYÉB SZERVEZETEK KÖZHASZNÚ EGYSZERŰSÍTETT ÉVES BESZÁMOLÓJÁNAK EREDMÉNYKIMUTATÁSA..... | 10 |
| KETTŐS KÖNNYVITELT VEZETŐ EGYÉB SZERVEZETEK KÖZHASZNÚ EGYSZERŰSÍTETT ÉVES BESZÁMOLÓJÁNAK MÉRLEGE | 12 |

I. Kimutatás a költségvetési támogatás felhasználásáról 2007. évben (adatok ezer Ft-ban)

| BEVÉTELEK 2007 | Összeg |
|---|----------------|
| Központi költségvetési támogatás | 189 000 |
| Összes bevétel | 189 000 |
| KIADÁS 2007 | Összeg |
| Irodaszer, nyomtatvány | 935 |
| Szakkönyv, szaklap | 39 |
| Postaköltség | 505 |
| Telefonköltség | 4 190 |
| Fuvarozás, szállítás | 83 |
| Számítástechnikai szolg. | 9 321 |
| Hirdetés-diaktoborzás, reklám | 4 247 |
| Eszköz bérleti díjak | 778 |
| Javítás, karbantartás | 2 144 |
| Rezsiköltség | 48 630 |
| Egyetemi oktatás (megbízás alapján) | 5 578 |
| Egyéb, más vállalkozás által végzett szolgáltatás | 2 603 |
| Bankköltség | 1 015 |
| Bérek költség | 78 456 |
| Bérek után fizetendő járulékok | 25 428 |
| Egyéb személyi jellegű kifizetés | 490 |
| Egyéb beruházás-Könyvtár | 4 560 |
| Összes kiadás | 189 000 |

II. Kimutatás a költségvetési támogatás felhasználásáról 2007. évben (adatok ezer Ft-ban)

| Támogatást nyújtó neve Támogatás forrása | Kapott támogatás | | | | Felhasználás összege | | Átvitel (2008. évre) |
|---|-----------------------------|-------------------------------|---------|-------------------------|----------------------|-----------|-------------------------|
| | Időpontja | Célja | Összege | Áthozat (2007. évre) | Előző évi | Tárgy évi | |
| OM támogatás (Kelt.: 2002. június) | 2002. 11. 28. | Működés(alapítvány kapta) | 31 783 | 0 | 0 | 0 | 0 |
| Közalapítványtól (Alapítói vagyon 90 %-a, 9/2002. nov. 28. Kuratóriumi Hat. Alapján) | 2002. 09. 02. | Működés | 71 767 | 0 | 0 | 0 | 0 |
| Közalapítvány a Bp-i Német Nyelvű Egyetemért 2002. évi LXII. Tv. 1.sz. melléklet XX. Fejezet 11/5/1. | 2003. 04. 01. | Működés (Közalapítványtól) | 23 000 | 0 | 0 | 0 | 0 |
| | 2003. 05. 22. | Működés (Közalapítványtól) | 20 000 | 0 | 0 | 0 | 0 |
| | 2003. 11. 04. | Működés | 70 000 | 0 | 0 | 0 | 0 |
| | 2003. 12. 15. | Működés | 70 000 | 0 | 0 | 0 | 0 |
| OM támogatás 2004. évi költségvetéséről szóló 2003. évi CXVI. törvény I. számú mellékletének XX. fejezet 11. cím 10. alcím 40. jogcímsor alapján | 2004.05.26.- 2004.12.16. | Működés (Közalapítványtól) | 124 800 | 0 | 0 | 0 | 0 |

| Támogatást nyújtó neve Támogatás forrása | Kapott támogatás | | | | Felhasználás összege | | Átvitel (2008. évre) |
|--|------------------|-------------------------------|---------|-------------------------|----------------------|-----------|-------------------------|
| | Időpontja | Célja | Összege | Áthozat (2007. évre) | Előző évi | Tárgy évi | |
| OM támogatás 2005. évi költségvetéséről szóló 2004. évi CXXXV. törvény I. számú mellékletének XX. fejezet 11. cím 10. alcím 56. jogcímsor alapján | 2005.04.12. | Működés (Közalapítványtól) | 129 674 | 0 | 0 | 0 | 0 |
| OM támogatás 2006. évi költségvetéséről szóló 2005. évi CLIII. törvény I. számú mellékletének XX. fejezet 11. cím 10. alcím 56. jogcímsor alapján | 2006.04.13. | Működés (Közalapítványtól) | 155 566 | 0 | 155 566 | 0 | 0 |
| OM támogatás 2007. évi költségvetésről szóló 2006. évi CXXXVII. tv. 1. sz. mellékletének XX. Fejezet 11. cím 10. alcím 1/5 jogcímsor 7. részfeladata alapján | 2007.05.14. | Működés (Közalapítványtól) | 189 000 | 0 | 0 | 189 000 | 0 |

| Támogatást nyújtó neve Támogatás forrása | Kapott támogatás | | | | Felhasználás összege | | Átvitel (2008. évre) |
|--|------------------|-------------------------|---------|-------------------------|----------------------|-----------|-------------------------|
| | Időpontja | Célja | Összege | Áthozat (2007. évre) | Előző évi | Tárgy évi | |
| OM támogatás 2003. évi költségvetés, XX. Fejezet 5/5 | 2003. 08. 28. | Működés (Könyvtár) | 500 | 0 | 0 | 0 | 0 |
| OM támogatás 19/2 felsőoktatási kutatási program | 2003. 07. 24. | Kutatásra, fejlesztésre | 1 000 | 0 | 0 | 0 | 0 |
| OM támogatás XX. fejezet 11. cím, 5/24 alcím | 2004.05.19. | | 1 352 | 0 | 0 | 0 | 0 |
| OM támogatás -Könyvtár 28568-2/2004 sz. szerződés | 2004.09. | Könyvtár | 150 | 0 | 0 | 0 | 0 |

III. Kimutatás a vagyon felhasználásáról 2007. évben (adatok ezer Ft-ban)

| Megnevezés | Előző évi összeg | Tárgy évi összeg | Változás | | |
|--|---------------------|---------------------|----------|---------|----------|
| | | | % | | Ft |
| <i>Befektetett eszközök</i> | 79 466 | 60 797 | + | - | - 18 669 |
| <u>Immateriális javak</u> Az immateriális javak bruttó értéke 2007. évben ténylegesen 21 e,-Ft-tal nőtt. A programok elszámolt értékcsökkenése 1 926e,- Ft | 3 111 | 1 189 | | | -1 922 |
| <u>Tárgyi eszközök</u> A Festetics Palota épületén végzett beruházás értéke 14 551 e,-Ft, , amit az Egyetem még 2004. évben az oktatás zavartalan működése végett rendelt el., ami után idén écs-t nem számoltunk el. Egyéb berendezést 459 e,- Ft értékben szerzett be. Azonnal költségként elszámolt tárgyi eszköz beszerzés „1 949 e,- Ft” 2007-ban elszámolt összes értékcsökkenés 18 997 e,- Ft. | 73 355 | 56 608 | | | -16 747 |
| <u>Befektetett pénzügyi eszközök</u> | 3 000 | 3 000 | | | 0 |
| <i>Forgóeszközök</i> | 122 394 | 112 535 | | | -9 859 |
| <u>Készletek</u> 2007-ben a beszerzett könyvek, folyóiratok értéke 6 099 e,- Ft-tal nőtt. | 80 676 | 86 344 | | + 5 668 | |
| <u>Követelések</u> | 9 650 | 173 | | | -9 477 |
| <u>Pénzeszközök</u> | 32 068 | 26 018 | | | -6 050 |
| Aktív időbeli elhatárolás | 0 | 0 | | | 0 |

| Megnevezés | Előző évi összeg | Tárgy évi összeg | Változás | | | |
|--|---------------------|---------------------|----------|--|-------------------|---------|
| | | | % | | | Ft |
| <u>Saját tőke</u> | 102 363 | 86 119 | | | | -16 244 |
| II. Induló tőke | | | | | | |
| II. Tőkeváltozás/eredmény | 126 590 | 102 363 | | | | -24 227 |
| V. Tárgyévi eredmény: - alaptervekenységből - vállalkozási tevékenységből | -29 438 5 211 | -16 500 256 | | | +12 938 -4 955 | |
| <u>Kötelezettség</u> | 54 012 | 53 315 | | | | -697 |
| <u>Rövidlejáratú kötelezettségek</u> | 54 012 | 53 315 | | | | -697 |
| Szállítói kötelezettségek értéke 19 673 e,- Ft Egyéb kötelezettségek 33 642 e,- Ft | | | | | | |
| <u>Céltartalék</u> | | | | | | |
| <u>Passzív időbeli elhatárolások</u> 2003 évben térítésmentesen kapott eszközökre 2007. évben is az értékcsökkenési leírás visszavezetése az elhatárolásból bekerült a bevételekbe. | 45 485 | 33 898 | | | | -11 587 |

IV. Kimutatás a vezető tisztségviselőknek nyújtott juttatásokról 2007. évben (adatok ezer Ft-ban)

| Juttatás összege | | | % | | Eltérés | |
|---|---------------|---------------|---|---|----------------|------|
| Pénzbeli kifizetések összesen | Előző évi | Tárgy évi | + | - | + | - |
| - munkabér | 84 266 | 89 175 | | | + 4 909 | |
| - megbízás | 387 | 79 | | | | -308 |
| - költségterítések | | 116 | | | + 116 | |
| - egyéb pénzbeli kifizetések természetbeni juttatások értékpapírok juttatások adott kölcsönök összege - kamatmentes - kölcsöntartozások a mérlegkészítésig egyéb juttatások | | | | | | |
| Összesen | 84 653 | 89 370 | | | + 4 717 | |

V. Kimutatás a kapott támogatásokról 2007. évben (adatok ezer Ft-ban)

| Sorsz. | Támogatás megnevezése | Támogatott cél | Támogatás összege | | Változás | | | |
|--------|--|---------------------------------|-------------------|------------------|----------|---|----------|--------|
| | | | Előző évi | Tárgy évi | % | | Ft | |
| | | | | | + | - | + | - |
| 1. | Központi költségvetési szerv - költségvetési támogatás - Közalapítványtól kapott támogatás | működési költség működés | 0 155 566 | 0 189 000 | | | + 33 434 | |
| 2. | Pályázat útján elnyert támogatás | | | | | | | |
| 3. | Magánszemélyek támogatása | | 250 | 0 | | | | -250 |
| 4. | Jogi személyiségű társaságok támogatása | | 6 650 | 5 173 | | | | -1 477 |
| 5. | SZJA 1% APEH | | | | | | | |
| 6. | Egyéb támogatás | | 13 748 | 18 166 | | | + 4 418 | |

| | | | | | | | | | | | | | | | | |
|---|---|---|---|---|---|---|---|---|---|---|---|---|---|---|---|---|
| 1 | 8 | 1 | 7 | 3 | 9 | 6 | 7 | 8 | 0 | 3 | 0 | 5 | 6 | 2 | 0 | 1 |
|---|---|---|---|---|---|---|---|---|---|---|---|---|---|---|---|---|

Statistikai számjel vagy adószám (csekkszámlasszám)

Az egyéb szervezet megnevezése: Andrásy Gyula Budapesti Német Nyelvű Egyetem
 egyéb szervezet címe: 1088 Budapest, Pollack M tér 3.

**KETTŐS KÖNYVVITELT VEZETŐ EGYÉB SZERVEZETEK KÖZHASZNÚ EGYSZERŰSÍTETT
 ÉVES BESZÁMOLÓJÁNAK EREDMÉNYKIMUTATÁSA**

2 0 0 7 ÉV

adatok e Ft-ban

| Sor- Szám | A tétel megnevezése | Előző év | Előző év(ek) helyesbítései | Tárgyév |
|--------------|--|----------------|-------------------------------|----------------|
| a | b | c | d | e |
| 1. | A. Összes közhasznú tevékenység bevétele (1.+2.+3.+4.+5.) | 225 785 | | 256 086 |
| 2. | 1. Közhasznú célu működésre kapott támogatás | 175 964 | | 212 339 |
| 3. | a) alaptótól | 155 566 | | 189 000 |
| 4. | b) központi költségvetésből | | | |
| 5. | c) helyi önkormányzattól | | | |
| 6. | d) egyéb, ebből 1%..... | 20 398 | | 23 339 |
| 7. | 2. Pályázati úton elnyert támogatás | | | |
| 8. | 3. Közhasznú tevékenységéből származó bevétel | 37 033 | | 31 027 |
| 9. | 4. Tagdíjból származó bevétel | | | |
| 10. | 5. Egyéb bevétel | 12 788 | | 12 720 |
| 11. | B. Vállalkozási tevékenység bevétele | 15 000 | | 625 |
| 12. | C. Összes bevétel (A.+B.) | 240 785 | | 256 711 |
| 13. | D. Közhasznú tevékenység ráfordításai (1.+2.+3.+4.+5.+6.) | 255 223 | | 272 586 |
| 14. | 1. Anyagjellegű ráfordítások | 113 650 | | 121 297 |
| 15. | 2. Személyi jellegű ráfordítások | 114 963 | | 125 587 |
| 16. | 3. Értécsökkenési leírás | 22 524 | | 20 923 |
| 17. | 4. Egyéb ráfordítások | 3 270 | | 4 227 |
| 18. | 5. Pénzügyi műveletek ráfordításai | 816 | | 552 |
| 19. | 6. Rendkívüli ráfordítások | | | |
| 20. | E. Vállalkozási tevékenység ráfordításai (1.+2.+3.+4.+5.+6.) | 9 789 | | 369 |
| 21. | 1. Anyagjellegű ráfordítások | 2 817 | | 353 |
| 22. | 2. Személyi jellegű ráfordítások | 6 972 | | 16 |
| 23. | 3. Értécsökkenési leírás | | | |
| 24. | 4. Egyéb ráfordítások | | | |
| 25. | 5. Pénzügyi műveletek ráfordításai | | | |
| 26. | 6. Rendkívüli ráfordítások | | | |
| 27. | F. Összes ráfordítás (D.+E.) | 265 012 | | 272 955 |
| 28. | G. Adózás előtti eredménye (B.-E.) | 5 211 | | 256 |
| 29. | H. Adófizetési kötelezettség | 0 | | 0 |
| 30. | I. Tárgyévi vállalkozási eredmény (G.-H.) | 5 211 | | 256 |
| 31. | J. Tárgyévi közhasznú eredmény (A.-D.) | -29 438 | | -16 500 |

| | | | | | | | | | | | | | | |
|---|---|---|---|---|---|---|---|---|---|---|---|---|---|---|
| 1 | 8 | 1 | 7 | 3 | 9 | 6 | 7 | 8 | 0 | 3 | 0 | 5 | 6 | 2 |
|---|---|---|---|---|---|---|---|---|---|---|---|---|---|---|

Statistikai számjel vagy adószám (csekkszámlasszám)

Az egyéb szervezet megnevezése: Andrássy Gyula Budapesti Német Nyelvű Egyetem

Az egyéb szervezet címe: 1088 Budapest, Pollack M tér 3

**KETTŐS KÖNYVVITELT VEZETŐ EGYÉB SZERVEZETEK KÖZHASZNÚ EGYSZERŰSÍTETT
ÉVES BESZÁMOLÓJÁNAK EREDMÉNYKIMUTATÁSA**

2 0 0 7 ÉV

adatok e Ft-ban

| TÁJÉKOZTATÓ ADATOK | | |
|--------------------|---|----------------|
| 29. | A. Személyi jellegű ráfordítások | 125 603 |
| 30. | 1. Bérkölttség | 89 254 |
| 31. | ebből: - megbízási díjak | 79 |
| 32. | tiszteletdíjak | |
| 33. | 2. Személyi jellegű egyéb kifizetések | 6 664 |
| 34. | 3. Bérjárulékok | 29 685 |
| 35. | B. A szervezet által nyújtott támogatások | |
| 36. | ebből: A Korm. rend. 16.§(5) bekezdése szerint kötelezettségként elszámol és továbbutalt, illetve átadott támogatás | |

| | | | | | | | | | | | | | | | | |
|---|---|---|---|---|---|---|---|---|---|---|---|---|---|---|---|---|
| 1 | 8 | 1 | 7 | 3 | 9 | 6 | 7 | 8 | 0 | 3 | 0 | 5 | 6 | 2 | 0 | 1 |
|---|---|---|---|---|---|---|---|---|---|---|---|---|---|---|---|---|

Statistikai számjel vagy adószám (csekkszámlasszám)

Az egyéb szervezet megnevezése: Andrásy Gyula Budapesti Német Nyelvű Egyetem

Az egyéb szervezet címe: 1088 Budapest, Pollack M tér. 3.

**KETTŐS KÖNYVVITELT VEZETŐ EGYÉB SZERVEZETEK KÖZHASZNÚ EGYSZERŰSÍTETT
ÉVES BESZÁMOLÓJÁNAK MÉRLEGE**

2 0 0 7 ÉV

adatok e Ft-ban

| Sor- Szám | A tétel megnevezése | Előző év | Előző év(ek) helyesbítései | Tárgyév |
|--------------|--|----------------|-------------------------------|----------------|
| A | b | c | d | e |
| 1. | A. befektetett eszközök (2-5. sorok) | 79 466 | | 60 797 |
| 2. | I. IMMATERIÁLIS JAVVAK | 3 111 | | 1 189 |
| 3. | II. TÁRGYI ESZKÖZÖK | 73 355 | | 56 608 |
| 4. | III. BEFEKTETETT PÉNZÜGYI ESZKÖZÖK | 3 000 | | 3 000 |
| 5. | IV. BEFEKTETETT ESZKÖZÖK ÉRTÉKHELYESBÍTÉSE | | | |
| 6. | Forgóeszközök (7.-10. sorok) | 122 394 | | 112 535 |
| 7. | I. KÉSZLETEK | 80 676 | | 86 344 |
| 8. | II. KÖVETELÉSEK | 9 650 | | 173 |
| 9. | III. ÉRTÉKPAPÍROK | | | |
| 10. | IV. PÉNZESZKÖZÖK | 32 068 | | 26 018 |
| 11. | C. Aktív időbeli elhatárolások | 0 | | 0 |
| 12. | ESZKÖZÖK (AKTÍVÁK) ÖSSZESEN (1. + 6. +11. sor) | 201 860 | | 173 332 |
| 13. | D. Saját tőke (14. – 19. sorok) | 102 363 | | 86 119 |
| 14. | I. INDULÓ TŐKE/JEGYZETT TŐKE | | | |
| 15. | II. TŐKEVÁLTOZÁS/EREDMÉNY | 126 590 | | 102 363 |
| 16. | III. LEKÖTÖTT TARTALÉK | | | |
| 17. | IV. ÉRTÉKELÉSI TARTALÉK | | | |
| 18. | V. TÁRGYÉVI EREDMÉNY ALAPTEVÉKENYSÉGBŐL (KÖZHASZNÚ TEVÉKENYSÉGBŐL) | -29 438 | | -16 500 |
| 19. | VI. TÁRGYÉVI EREDMÉNY VÁLLALKOZÁSI TEVÉKENYSÉGBŐL | 5 211 | | 256 |
| 20. | E. Céltartalék | | | |
| 21. | F. Kötelezettségek (22. – 23. sorok) | 54 012 | | 53 315 |
| 22. | I. HOSSZÚ LEJÁRATÚ KÖTELEZETTSÉGEK | | | |
| 23. | II. RÖVID LEJÁRATÚ KÖTELEZETTSÉGEK | 54 012 | | 53 315 |
| 24. | G. Passzív időbeli elhatárolások | 45 485 | | 33 898 |
| 25. | FORRÁSOK (PASSZÍVÁK) ÖSSZESEN (13.-20.+21.+24. sor) | 201 860 | | 173 332 |

Kelvezés: Budapesti, 2008. február 12.

Rektor

**AZ
ANDRÁSSY GYULA BUDAPESTI NÉMET NYELVŰ
EGYETEM**

2008. ÉVI

KÖZHASZNÚSÁGI JELENTÉSE

Tartalomjegyzék

| | |
|---|----|
| I. KIMUTATÁS A KÖLTSÉGVETÉSI TÁMOGATÁS FELHASZNÁLÁSÁRÓL 2008. ÉVBEN (ADATOK EZER FT-BAN)..... | 2 |
| II. KIMUTATÁS A KÖLTSÉGVETÉSI TÁMOGATÁS FELHASZNÁLÁSÁRÓL 2008. ÉVBEN (ADATOK EZER FT-BAN)..... | 3 |
| III. KIMUTATÁS A VAGYON FELHASZNÁLÁSÁRÓL 2008. ÉVBEN (ADATOK EZER FT-BAN)..... | 6 |
| IV. KIMUTATÁS A VEZETŐ TISZTSÉGVISELŐKNEK NYÚJTOTT JUTTATÁSOKRÓL 2008. ÉVBEN (ADATOK EZER FT-BAN) | 8 |
| V. KIMUTATÁS A KAPOTT TÁMOGATÁSOKRÓL 2008. ÉVBEN (ADATOK EZER FT-BAN)..... | 9 |
| KETTŐS KÖNNYVITELT VEZETŐ EGYÉB SZERVEZETEK KÖZHASZNÚ EGYSZERŰSÍTETT ÉVES BESZÁMOLÓJÁNAK EREDMÉNYKIMUTATÁSA..... | 10 |
| KETTŐS KÖNNYVITELT VEZETŐ EGYÉB SZERVEZETEK KÖZHASZNÚ EGYSZERŰSÍTETT ÉVES BESZÁMOLÓJÁNAK MÉRLEGE | 12 |

I. Kimutatás a költségvetési támogatás felhasználásáról 2008. évben (adatok ezer Ft-ban)

| BEVÉTELEK 2008 | Összeg |
|---|----------------|
| Központi költségvetési támogatás | 179 000 |
| Összes bevétel | 179 000 |
| KIADÁS 2008 | Összeg |
| Irodaszer, nyomtatvány | 1 210 |
| Egyéb anyagktg | 300 |
| Szakkönyv, szaklap | 262 |
| Postaköltség | 392 |
| Telefonkölség | 7 104 |
| Fuvarozás, szállítás | 68 |
| Számítástechnikai szolg. | 9 790 |
| Hirdetés-diáktoborzás, reklám | 730 |
| Web oldal tervezés, kivitelezés | 681 |
| Eszköz bérleti díjak | 1 015 |
| Javítás, karbantartás | 2 589 |
| Rezsiköltség | 35 558 |
| Egyetemi oktatás (megbízás alapján) | 11 507 |
| Fordítás | 241 |
| Egyéb, más vállalkozás által végzett szolgáltatás | 1 500 |
| Bankkölség | 172 |
| Béreköltség | 79 659 |
| Bérek után fizetendő járulékok | 26 222 |
| Összes kiadás | 179 000 |

II. Kimutatás a költségvetési támogatás felhasználásáról 2008. évben (adatok ezer Ft-ban)

| Támogatást nyújtó neve Támogatás forrása | Kapott támogatás | | | | Felhasználás összege | | Átvitel (2009. évre) |
|---|-----------------------------|-------------------------------|---------|-------------------------|----------------------|-----------|-------------------------|
| | Időpontja | Célja | Összege | Áthozat (2008. évre) | Előző évi | Tárgy évi | |
| OM támogatás (Kelt.: 2002. június) | 2002. 11. 28. | Működés(alapítvány kapta) | 31 783 | 0 | 0 | 0 | 0 |
| Közalapítványtól (Alapítói vagyon 90 %-a, 9/2002. nov. 28. Kuratóriumi Hat. Alapján) | 2002. 09. 02. | Működés | 71 767 | 0 | 0 | 0 | 0 |
| Közalapítvány a Bp-i Német Nyelvű Egyetemért 2002. évi LXII. Tv. 1.sz. melléklet XX. Fejezet 11/5/1. | 2003. 04. 01. | Működés (Közalapítványtól) | 23 000 | 0 | 0 | 0 | 0 |
| | 2003. 05. 22. | Működés (Közalapítványtól) | 20 000 | 0 | 0 | 0 | 0 |
| | 2003. 11. 04. | Működés | 70 000 | 0 | 0 | 0 | 0 |
| | 2003. 12. 15. | Működés | 70 000 | 0 | 0 | 0 | 0 |
| OM támogatás 2004. évi költségvetéséről szóló 2003. évi CXVI. törvény I. számú mellékletének XX. fejezet 11. cím 10. alcím 40. jogcímsor alapján | 2004.05.26.- 2004.12.16. | Működés (Közalapítványtól) | 124 800 | 0 | 0 | 0 | 0 |

| Támogatást nyújtó neve Támogatás forrása | Kapott támogatás | | | | Felhasználás összege | | Átvitel (2009. évre) |
|--|------------------|-------------------------------|---------|-------------------------|----------------------|-----------|-------------------------|
| | Időpontja | Célja | Összege | Áthozat (2008. évre) | Előző évi | Tárgy évi | |
| OM támogatás 2005. évi költségvetéséről szóló 2004. évi CXXXV. törvény I. számú mellékletének XX. fejezet 11. cím 10. alcím 56. jogcímsor alapján | 2005.04.12. | Működés (Közalapítványtól) | 129 674 | 0 | 0 | 0 | 0 |
| OM támogatás 2006. évi költségvetéséről szóló 2005. évi CLIII. törvény I. számú mellékletének XX. fejezet 11. cím 10. alcím 56. jogcímsor alapján | 2006.04.13. | Működés (Közalapítványtól) | 155 566 | 0 | 155 566 | 0 | 0 |
| OM támogatás 2007. évi költségvetésről szóló 2006. évi CXXXVII. tv. 1. sz. mellékletének XX. Fejezet 11. cím 10. alcím 1/5 jogcímsor 7. részfeladata alapján | 2007.05.14. | Működés (Közalapítványtól) | 189 000 | 0 | 0 | 189 000 | 0 |
| OKM támogatás 2007. évi CLXIX tv.1. sz. mellékletének XX. Fejezet, 11.cím 10.alcím 1.jogcímsor Oktatási alapítványok támogatása 8.sz. részfeladat | 2008.04.14. | Működés (Közalapítványtól) | 179 000 | 0 | 0 | 179 000 | |

| Támogatást nyújtó neve Támogatás forrása | Kapott támogatás | | | | Felhasználás összege | | Átvitel (2009. évre) |
|--|------------------|-------------------------|---------|-------------------------|----------------------|-----------|-------------------------|
| | Időpontja | Célja | Összege | Áthozat (2008. évre) | Előző évi | Tárgy évi | |
| OM támogatás 2003. évi költségvetés, XX. Fejezet 5/5 | 2003. 08. 28. | Működés (Könyvtár) | 500 | 0 | 0 | 0 | 0 |
| OM támogatás 19/2 felsőoktatási kutatási program | 2003. 07. 24. | Kutatásra, fejlesztésre | 1 000 | 0 | 0 | 0 | 0 |
| OM támogatás XX. fejezet 11. cím, 5/24 alcím | 2004.05.19. | | 1 352 | 0 | 0 | 0 | 0 |
| OM támogatás -Könyvtár 28568-2/2004 sz. szerződés | 2004.09. | Könyvtár | 150 | 0 | 0 | 0 | 0 |

III. Kimutatás a vagyon felhasználásáról 2008. évben (adatok ezer Ft-ban)

| Megnevezés | Előző évi összeg | Tárgy évi összeg | Változás | | |
|---|---------------------|---------------------|----------|--------|---------|
| | | | % | | Ft |
| <i>Befektetett eszközök</i> | 60 797 | 46 296 | + | - | -14 501 |
| <u>Immateriális javak</u> Az immateriális javak bruttó értéke 2008. évben 22 eFt-tal nőtt. A programok elszámolt értékcsökkenése 837 eFt Immateriális javak értékében helyesbítés történt, értéke -66 eFt | 1 189 | 308 | | | - 881 |
| <u>Tárgyi eszközök</u> A Festetics Palota épületén végzett beruházás értéke 14 4671 eFt, , amit az Egyetem még 2004. évben az oktatás zavartalan működése végett rendelt el., ami után écs-t nem számolunk el. Egyéb berendezést 2 527 eFt értékben szerzett be. Azonnal költségként elszámolt tárgyi eszköz beszerzés „983 eFt” 2008-ban elszámolt összes értékcsökkenés 15 983 eFt. Az eszközök értékében helyesbítés történt, melynek értéke -164eFt | 56 608 | 42 988 | | | -13 620 |
| <u>Befektetett pénzügyi eszközök</u> | 3 000 | 3 000 | | | 0 |
| <i>Forgóeszközök</i> | 112 535 | 109 639 | | | - 2 896 |
| <u>Készletek</u> 2008-ben a beszerzett könyvek, folyóiratok értéke 878 eFt-tal nőtt., eladott könyvek értéke 16 eFt, a selejtezett könyvek értéke 2 005 eFt. | 86 344 | 85 201 | | | - 1 143 |
| <u>Követelések</u> Értéke 7500 eFt osztalék, 240 eFt kaució és 484 eFt egyéb követelés | 173 | 8 224 | | +8 051 | |
| <u>Pénzeszközök</u> | 26 018 | 16 214 | | | - 9 804 |
| Aktív időbeli elhatárolás | 0 | 0 | | | 0 |

| Megnevezés | Előző évi összeg | Tárgy évi összeg | Változás | | | |
|---|---------------------|---------------------|----------|--|---------|---------|
| | | | % | | | Ft |
| <u>Saját tőke</u> | 86 119 | 56 580 | | | | -29 539 |
| II. Induló tőke | | | | | | |
| II. Tőkeváltozás/eredmény | 102 363 | 86 119 | | | | -16 244 |
| V. Tárgyévi eredmény: - alaptevékenységből - vállalkozási tevékenységből | -16 500 256 | -45 540 16 001 | | | +15 745 | -29 040 |
| <u>Kötelezettség</u> | 53 315 | 59 638 | | | + 6 323 | |
| <u>Rövidlejáratú kötelezettségek</u> | 53 315 | 59 638 | | | + 6 323 | |
| Szállítói kötelezettségek értéke 41 801 eFt Adófizetési kötelezettség 3 199 eFt Egyéb kötelezettségek 14 638 eFt | | | | | | |
| <u>Céltartalék</u> | | | | | | |
| <u>Passzív időbeli elhatárolások</u> | 33 898 | 39 717 | | | + 5819 | |
| 2003 évben térítésmentesen kapott eszközökre 2008. évben is az értékcsökkenési leírás visszavezetése az elhatárolásból bekerült a bevételekbe, melynek értéke 26 193 eFt. Otka és Eon támogatás bevételeinek elhatárolása, melynek értéke 4 489 eFt. Az elhatárolt költségek és a fizetendő kamatok értéke 9 035 eFt. | | | | | | |

IV. Kimutatás a vezető tisztségviselőknek nyújtott juttatásokról 2008. évben (adatok ezer Ft-ban)

| Juttatás összege | | | % | | Eltérés | |
|---|---------------|----------------|---|---|----------------|---|
| Pénzbeli kifizetések összesen | Előző évi | Tárgy évi | + | - | + | - |
| - munkabér | 89 175 | 95 777 | | | +6 602 | |
| - megbízás | 79 | 127 | | | + 48 | |
| - költségterítések | 116 | 249 | | | + 133 | |
| - egyéb pénzbeli kifizetések természetbeni juttatások értékpapírok juttatások adott kölcsönök összege - kamatmentes - kölcsöntartozások a mérlegkészítésig egyéb juttatások | | 7 668 | | | + 7 668 | |
| Összesen | 89 370 | 103 821 | | | +14 451 | |

V. Kimutatás a kapott támogatásokról 2008. évben (adatok ezer Ft-ban)

| Sorsz. | Támogatás megnevezése | Támogatott cél | Támogatás összege | | Változás | | | |
|--------|--|---------------------------|-------------------|-----------|----------|---|---------|----------|
| | | | Előző évi | Tárgy évi | % | | Ft | |
| | | | | | + | - | + | - |
| 1. | Központi költségvetési szerv - költségvetési támogatás - Közalapítványtól kapott támogatás | Doktori normatíva működés | 0 | 650 | | | + 650 | |
| | | | 189 000 | 179 000 | | | | - 10 000 |
| 2. | Pályázat útján elnyert támogatás | | | | | | | |
| 3. | Magánszemélyek támogatása | | 0 | 0 | | | | 0 |
| 4. | Jogi személyiségű társaságok támogatása | | 5 173 | 6 297 | | | + 1 124 | |
| 5. | SZJA 1% APEH | | | | | | | |
| 6. | Egyéb támogatás | | 18 166 | 10 172 | | | | - 7 994 |

| | | | | | | | | | | | | | | | | |
|---|---|---|---|---|---|---|---|---|---|---|---|---|---|---|---|---|
| 1 | 8 | 1 | 7 | 3 | 9 | 6 | 7 | 8 | 5 | 4 | 2 | 5 | 6 | 2 | 0 | 1 |
|---|---|---|---|---|---|---|---|---|---|---|---|---|---|---|---|---|

Statistikai számjel vagy adószám (csekkszámlasszám)

Az egyéb szervezet megnevezése: Andrásy Gyula Budapesti Német Nyelvű Egyetem
 egyéb szervezet címe: 1088 Budapest, Pollack M tér 3.

**KETTŐS KÖNYVVITELT VEZETŐ EGYÉB SZERVEZETEK KÖZHASZNÚ EGYSZERŰSÍTETT
 ÉVES BESZÁMOLÓJÁNAK EREDMÉNYKIMUTATÁSA**

2 0 0 8 ÉV

adatok e Ft-ban

| Sor- Szám | A tétel megnevezése | Előző év | Előző év(ek) helyesbítései | Tárgyév |
|--------------|--|----------------|-------------------------------|----------------|
| a | b | c | d | e |
| 1. | A. Összes közhasznú tevékenység bevétele (1.+2.+3.+4.+5.) | 256 086 | | 235 933 |
| 2. | 1. Közhasznú célu működésre kapott támogatás | 212 339 | | 196 119 |
| 3. | a) alaptótól | 189 000 | | 179 000 |
| 4. | b) központi költségvetésből | | | 650 |
| 5. | c) helyi önkormányzattól | | | |
| 6. | d) egyéb, ebből 1%..... | 23 339 | | 16 469 |
| 7. | 2. Pályázati úton elnyert támogatás | | | |
| 8. | 3. Közhasznú tevékenységéből származó bevétel | 31 027 | | 30 306 |
| 9. | 4. Tagdíjból származó bevétel | | | |
| 10. | 5. Egyéb bevétel | 12 720 | | 9 508 |
| 11. | B. Vállalkozási tevékenység bevétele | 625 | | 34 164 |
| 12. | C. Összes bevétel (A.+B.) | 256 711 | | 270 097 |
| 13. | D. Közhasznú tevékenység ráfordításai (1.+2.+3.+4.+5.+6.) | 272 586 | | 281 473 |
| 14. | 1. Anyagjellegű ráfordítások | 121 297 | | 120 460 |
| 15. | 2. Személyi jellegű ráfordítások | 125 587 | | 135 726 |
| 16. | 3. Értécsökkenési leírás | 20 923 | | 17 803 |
| 17. | 4. Egyéb ráfordítások | 4 227 | | 5 873 |
| 18. | 5. Pénzügyi műveletek ráfordításai | 552 | | 1 611 |
| 19. | 6. Rendkívüli ráfordítások | | | |
| 20. | E. Vállalkozási tevékenység ráfordításai (1.+2.+3.+4.+5.+6.) | 369 | | 17 972 |
| 21. | 1. Anyagjellegű ráfordítások | 353 | | 17 972 |
| 22. | 2. Személyi jellegű ráfordítások | 16 | | |
| 23. | 3. Értécsökkenési leírás | | | |
| 24. | 4. Egyéb ráfordítások | | | |
| 25. | 5. Pénzügyi műveletek ráfordításai | | | |
| 26. | 6. Rendkívüli ráfordítások | | | |
| 27. | F. Összes ráfordítás (D.+E.) | 272 955 | | 299 445 |
| 28. | G. Adózás előtti eredménye (B.-E.) | 256 | | 16 192 |
| 29. | H. Adófizetési kötelezettség | 0 | | 191 |
| 30. | I. Tárgyévi vállalkozási eredmény (G.-H.) | 256 | | 16 001 |
| 31. | J. Tárgyévi közhasznú eredmény (A.-D.) | -16 500 | | -45 540 |

| | | | | | | | | | | | | | | | | |
|---|---|---|---|---|---|---|---|---|---|---|---|---|---|---|---|---|
| 1 | 8 | 1 | 7 | 3 | 9 | 6 | 7 | 8 | 5 | 4 | 2 | 5 | 6 | 2 | 0 | 1 |
|---|---|---|---|---|---|---|---|---|---|---|---|---|---|---|---|---|

Statistikai számjel vagy adószám (csekkszámlasszám)

Az egyéb szervezet megnevezése: Andrássy Gyula Budapesti Német Nyelvű Egyetem

Az egyéb szervezet címe: 1088 Budapest, Pollack M tér 3

**KETTŐS KÖNYVVITELT VEZETŐ EGYÉB SZERVEZETEK KÖZHASZNÚ EGYSZERŰSÍTETT
ÉVES BESZÁMOLÓJÁNAK EREDMÉNYKIMUTATÁSA**

2 0 0 8 ÉV

adatok e Ft-ban

| TÁJÉKOZTATÓ ADATOK | | |
|--------------------|---|----------------|
| 29. | A. Személyi jellegű ráfordítások | 135 726 |
| 30. | 1. Bérköltség | 95 904 |
| 31. | ebből: - megbízási díjak | 127 |
| 32. | tiszteletdíjak | |
| 33. | 2. Személyi jellegű egyéb kifizetések | 7 917 |
| 34. | 3. Bérjárulékok | 31 905 |
| 35. | B. A szervezet által nyújtott támogatások | |
| 36. | ebből: A Korm. rend. 16.§(5) bekezdése szerint kötelezettségként elszámol és továbbutalt, illetve átadott támogatás | |

| | | | | | | | | | | | | | | | | |
|---|---|---|---|---|---|---|---|---|---|---|---|---|---|---|---|---|
| 1 | 8 | 1 | 7 | 3 | 9 | 6 | 7 | 8 | 5 | 4 | 2 | 5 | 6 | 2 | 0 | 1 |
|---|---|---|---|---|---|---|---|---|---|---|---|---|---|---|---|---|

Statistikai számjel vagy adószám (csekkszámlasszám)

Az egyéb szervezet megnevezése: Andrásy Gyula Budapesti Német Nyelvű Egyetem

Az egyéb szervezet címe: 1088 Budapest, Pollack M tér. 3.

**KETTŐS KÖNYVVITELT VEZETŐ EGYÉB SZERVEZETEK KÖZHASZNÚ EGYSZERŰSÍTETT
ÉVES BESZÁMOLÓJÁNAK MÉRLEGE**

2 0 0 8 ÉV

adatok e Ft-ban

| Sor- Szám | A tétel megnevezése | Előző év | Előző év(ek) helyesbítései | Tárgyév |
|--------------|--|----------------|-------------------------------|----------------|
| A | b | c | d | e |
| 1. | A. befektetett eszközök (2-5. sorok) | 60 797 | | 46 296 |
| 2. | I. IMMATERIÁLIS JAVVAK | 1 189 | | 308 |
| 3. | II. TÁRGYI ESZKÖZÖK | 56 608 | | 42 988 |
| 4. | III. BEFEKTETETT PÉNZÜGYI ESZKÖZÖK | 3 000 | | 3 000 |
| 5. | IV. BEFEKTETETT ESZKÖZÖK ÉRTÉKHELYESBÍTÉSE | | | |
| 6. | Forgőeszközök (7.-10. sorok) | 112 535 | | 109 639 |
| 7. | I. KÉSZLETEK | 86 344 | | 85 201 |
| 8. | II. KÖVETELÉSEK | 173 | | 8 224 |
| 9. | III. ÉRTÉKPAPÍROK | | | |
| 10. | IV. PÉNZESZKÖZÖK | 26 018 | | 16 214 |
| 11. | C. Aktív időbeli elhatárolások | | | |
| 12. | ESZKÖZÖK (AKTÍVÁK) ÖSSZESEN (1. + 6. +11. sor) | 173 332 | | 155 935 |
| 13. | D. Saját tőke (14. – 19. sorok) | 86 119 | | 56 580 |
| 14. | I. INDULÓ TŐKE/JEGYZETT TŐKE | | | |
| 15. | II. TŐKEVÁLTOZÁS/EREDMÉNY | 102 363 | | 86 119 |
| 16. | III. LEKÖTÖTT TARTALÉK | | | |
| 17. | IV. ÉRTÉKELÉSI TARTALÉK | | | |
| 18. | V. TÁRGYÉVI EREDMÉNY ALAPTEVÉKENYSÉGBŐL (KÖZHASZNÚ TEVÉKENYSÉGBŐL) | -16 500 | | - 45 540 |
| 19. | VI. TÁRGYÉVI EREDMÉNY VÁLLALKOZÁSI TEVÉKENYSÉGBŐL | 256 | | 16 001 |
| 20. | E. Céltartalék | | | |
| 21. | F. Kötelezettségek (22. – 23. sorok) | 53 315 | | 59 638 |
| 22. | I. HOSSZÚ LEJÁRATÚ KÖTELEZETTSÉGEK | | | |
| 23. | II. RÖVID LEJÁRATÚ KÖTELEZETTSÉGEK | 53 315 | | 59 638 |
| 24. | G. Passzív időbeli elhatárolások | 33 898 | | 39 717 |
| 25. | FORRÁSOK (PASSZÍVÁK) ÖSSZESEN (13.-20.+21.+24. sor) | 173 332 | | 155 935 |

Keltezés: Budapesti, 2009 május 25.

Rektor

**AZ
ANDRÁSSY GYULA BUDAPESTI NÉMET NYELVŰ
EGYETEM**

2009. ÉVI

KÖZHASZNÚSÁGI JELENTÉSE

Tartalomjegyzék

| | |
|---|----|
| I. KIMUTATÁS A KÖLTSÉGVETÉSI TÁMOGATÁS FELHASZNÁLÁSÁRÓL 2009. ÉVBEN (ADATOK EZER FT-BAN)..... | 2 |
| II. KIMUTATÁS A KÖLTSÉGVETÉSI TÁMOGATÁS FELHASZNÁLÁSÁRÓL 2009. ÉVBEN (ADATOK EZER FT-BAN)..... | 3 |
| III. KIMUTATÁS A VAGYON FELHASZNÁLÁSÁRÓL 2009. ÉVBEN (ADATOK EZER FT-BAN)..... | 6 |
| IV. KIMUTATÁS A VEZETŐ TISZTSÉGVISELŐKNEK NYÚJTOTT JUTTATÁSOKRÓL 2009. ÉVBEN (ADATOK EZER FT-BAN) | 8 |
| V. KIMUTATÁS A KAPOTT TÁMOGATÁSOKRÓL 2009. ÉVBEN (ADATOK EZER FT-BAN)..... | 9 |
| KETTŐS KÖNNYVITELT VEZETŐ EGYÉB SZERVEZETEK KÖZHASZNÚ EGYSZERŰSÍTETT ÉVES BESZÁMOLÓJÁNAK EREDMÉNYKIMUTATÁSA..... | 10 |
| KETTŐS KÖNNYVITELT VEZETŐ EGYÉB SZERVEZETEK KÖZHASZNÚ EGYSZERŰSÍTETT ÉVES BESZÁMOLÓJÁNAK MÉRLEGE | 12 |

I. Kimutatás a költségvetési támogatás felhasználásáról 2009. évben (adatok ezer Ft-ban)

| BEVÉTELEK 2009 | Összeg |
|---|----------------|
| Központi költségvetési támogatás | 172 000 |
| Összes bevétel | 172 000 |
| KIADÁS 2009 | Összeg |
| Irodaszer, nyomtatvány | 458 |
| Egyéb anyagktg | 726 |
| Víz, villany,gáz | 18 554 |
| Postaköltség | 383 |
| Telefonköltés | 684 |
| Számítástechnikai szolg. | 8 031 |
| Könyvvizsgálat | 163 |
| Jogi szolgáltatás | 1 650 |
| Eszköz bérleti díjak | 59 |
| Javítás, karbantartás | 2 936 |
| Rezsiköltség (takarítás, őrzés) | 29 404 |
| Egyetemi oktatás (megbízás alapján) | 9 214 |
| Egyéb, más vállalkozás által végzett szolgáltatás | 483 |
| Hatósági díjak | 143 |
| Bankköltés | 648 |
| Biztosítási díjak | 102 |
| Bérek, juttatások | 76 283 |
| Bérek után fizetendő járulékok | 22 079 |
| Összes kiadás | 172 000 |

II. Kimutatás a költségvetési támogatás felhasználásáról 2009. évben (adatok ezer Ft-ban)

| Támogatást nyújtó neve Támogatás forrása | Kapott támogatás | | | | Felhasználás összege | | Átvitel (2010. évre) |
|---|-----------------------------|-------------------------------|---------|-------------------------|----------------------|-----------|-------------------------|
| | Időpontja | Célja | Összege | Áthozat (2009. évre) | Előző évi | Tárgy évi | |
| OM támogatás (Kelt.: 2002. június) | 2002. 11. 28. | Működés(alapítvány kapta) | 31 783 | 0 | 0 | 0 | 0 |
| Közalapítványtól (Alapítói vagyon 90 %-a, 9/2002. nov. 28. Kuratóriumi Hat. Alapján) | 2002. 09. 02. | Működés | 71 767 | 0 | 0 | 0 | 0 |
| Közalapítvány a Bp-i Német Nyelvű Egyetemért 2002. évi LXII. Tv. 1.sz. melléklet XX. Fejezet 11/5/1. | 2003. 04. 01. | Működés (Közalapítványtól) | 23 000 | 0 | 0 | 0 | 0 |
| | 2003. 05. 22. | Működés (Közalapítványtól) | 20 000 | 0 | 0 | 0 | 0 |
| | 2003. 11. 04. | Működés | 70 000 | 0 | 0 | 0 | 0 |
| | 2003. 12. 15. | Működés | 70 000 | 0 | 0 | 0 | 0 |
| OM támogatás 2004. évi költségvetéséről szóló 2003. évi CXVI. törvény I. számú mellékletének XX. fejezet 11. cím 10. alcím 40. jogcímsor alapján | 2004.05.26.- 2004.12.16. | Működés (Közalapítványtól) | 124 800 | 0 | 0 | 0 | 0 |

| Támogatást nyújtó neve Támogatás forrása | Kapott támogatás | | | | Felhasználás összege | | Átvitel (2010. évre) |
|--|------------------|-------------------------------|---------|-------------------------|----------------------|-----------|-------------------------|
| | Időpontja | Célja | Összege | Áthozat (2009. évre) | Előző évi | Tárgy évi | |
| OM támogatás 2005. évi költségvetéséről szóló 2004. évi CXXXV. törvény I. számú mellékletének XX. fejezet 11. cím 10. alcím 56. jogcímsor alapján | 2005.04.12. | Működés (Közalapítványtól) | 129 674 | 0 | 0 | 0 | 0 |
| OM támogatás 2006. évi költségvetéséről szóló 2005. évi CLIII. törvény I. számú mellékletének XX. fejezet 11. cím 10. alcím 56. jogcímsor alapján | 2006.04.13. | Működés (Közalapítványtól) | 155 566 | 0 | 155 566 | 0 | 0 |
| OM támogatás 2007. évi költségvetéséről szóló 2006. évi CXXVII. tv. 1. sz. mellékletének XX. Fejezet 11. cím 10. alcím 1/5 jogcímsor 7. részfeladata alapján | 2007.05.14. | Működés (Közalapítványtól) | 189 000 | 0 | 0 | 189 000 | 0 |
| OKM támogatás 2007. évi CLXIX tv.1. sz. mellékletének XX. Fejezet, 11.cím 10.alcím 1.jogcímsor Oktatási alapítványok támogatása 8.sz. részfeladat | 2008.04.14. | Működés (Közalapítványtól) | 179 000 | 0 | 0 | 179 000 | |
| OKM támogatás 2008. évi CLXIX tv.1. sz. mellékletének XX. Fejezet, | 2009.05.11 | Működés (Közalapítványtól) | 172 000 | 0 | 0 | 172 000 | |

| | | | | | | | |
|--|--|--|--|--|--|--|--|
| 11.cím 10.alcím 1.jogcímsor Oktatási alapítványok támogatása 8.sz. részfeladat | | | | | | | |
|--|--|--|--|--|--|--|--|

III. Kimutatás a vagyon felhasználásáról 2009. évben (adatok ezer Ft-ban)

| Megnevezés | Előző évi összeg | Tárgy évi összeg | Változás | | |
|---|---------------------|---------------------|----------|---|---------|
| | | | % | | Ft |
| <i>Befektetett eszközök</i> | 46 296 | 40 072 | + | - | -6 224 |
| <u>Immateriális javak</u> Az immateriális javak közül a licencek bruttó értéke és eddig elszámolt écs értéke is 2009. évben 598 eFt-tal csökkent. A software bruttó értéke és eddig elszámolt écs értéke is 5025e Ft-tal csökkent kivezetés miatt. A 2009. évi beszerzés az immateriális javak értékét 309e Ft-tal növelte. Az immateriális javak elszámolt értékcsökkenése 202 eFt | 308 | 415 | | | +107 |
| <u>Tárgyi eszközök</u> A Festetics Palota épületén végzett beruházás értéke 14 466 eFt, , amit az Egyetem még 2004. évben az oktatás zavartalan működése végett rendelt el., ami után écs-t nem számolunk el. Egyéb berendezést 8 100 eFt értékben szerzett be. Az egyéb berendezések bruttó értéke és az eddig elszámolt écs értéke is 18 895e Ft-tal csökkent. A befejezetlen beruházások értéke 1 512e Ft. Azonnal költségként elszámolt tárgyi eszköz beszerzés „45 eFt” 2009-ben elszámolt egyéb berendezések értékcsökkenése 15 888 eFt. Terven felüli écs értéke 55e Ft. | 42 988 | 36 657 | | | - 6331 |
| <u>Befektetett pénzügyi eszközök</u> | 3 000 | 3 000 | | | |
| <i>Forgóeszközök</i> | 109 639 | 121 072 | | | +11 433 |
| <u>Készletek</u> 2009-ben a beszerzett könyvek, folyóiratok értéke 614 eFt-tal nőtt.,. | 85 201 | 85 815 | | | + 614 |
| <u>Követelések</u> Értéke 6 000eFt osztalék, 422 eFt kaució és 563 eFt egyéb követelés. 1 116e Ft OKM követelés | 8 224 | 8 101 | | | -123 |
| <i>Pénzeszközök</i> | 16 214 | 27 156 | | | +10 942 |
| Aktív időbeli elhatárolás | 0 | 0 | | | 0 |

| Megnevezés | Előző évi összeg | Tárgy évi összeg | Változás | | | |
|---|---------------------|---------------------|----------|--|---------|-----------------|
| | | | % | | | Ft |
| <u>Saját tőke</u> | 56 580 | 54 695 | | | | -1 885 |
| II. Induló tőke | | | | | | |
| II. Tőkeváltozás/eredmény | 86 119 | 56 680 | | | | -29 439 |
| V. Tárgyévi eredmény: - alaptervekenységből - vállalkozási tevékenységből | -45 540 16 001 | -18 268 16 283 | | | | +27 272 +282 |
| <u>Kötelezettség</u> | 59 638 | 71 360 | | | +11 722 | |
| <u>Rövidlejáratú kötelezettségek</u> | 59 638 | 71 360 | | | | |
| Szállítói kötelezettségek értéke 41 801 eFt | | | | | +11 722 | |
| Adófizetési kötelezettség 3 199 eFt | | | | | | |
| Egyéb kötelezettségek 14 638 eFt | | | | | | |
| <u>Céltartalék</u> | | | | | | |
| <u>Passzív időbeli elhatárolások</u> | 39 717 | 35 089 | | | - 4 628 | |
| 2003 évben térítésmentesen kapott eszközökre 2009. évben is az értékcsökkenési leírás visszavezetése az elhatárolásból bekerült a bevételekbe, melynek értéke 8 599 eFt. A térítés nélkül átvett eszközök és ajándékként kapott könyvek értéke 17 594e Ft. Otka és Eon támogatás bevételeinek elhatárolása, melynek értéke 14 497 eFt. Az elhatárolt költségek és a fizetendő kamatok értéke 2 998 eFt. | | | | | | |

IV. Kimutatás a vezető tisztségviselőknek nyújtott juttatásokról 2009. évben (adatok ezer Ft-ban)

| Juttatás összege | | | % | | Eltérés | |
|---|----------------|----------------|---|---|---------------|---|
| Pénzbeli kifizetések összesen | Előző évi | Tárgy évi | + | - | + | - |
| - munkabér | 95 777 | 96 662 | | | +885 | |
| - megbízás | 127 | 708 | | | + 581 | |
| - költségterítések | 249 | 58 | | | -191 | |
| - egyéb pénzbeli kifizetések természetbeni juttatások értékpapírok juttatások adott kölcsönök összege - kamatmentes - kölcsöntartozások a mérlegkészítésig egyéb juttatások | 7 668 | 8 366 | | | +698 | |
| Összesen | 103 821 | 105 794 | | | +1 973 | |

V. Kimutatás a kapott támogatásokról 2009. évben (adatok ezer Ft-ban)

| Sorsz. | Támogatás megnevezése | Támogatott cél | Támogatás összege | | Változás | | | |
|--------|--|-------------------|-------------------|-----------|----------|---|---------|--------|
| | | | Előző évi | Tárgy évi | % | | Ft | |
| | | | | | + | - | + | - |
| 1. | Központi költségvetési szerv - költségvetési támogatás - Közalapítványtól kapott támogatás | Doktori normatíva | 650 | 1 755 | | | + 1 105 | |
| | | működés | 179 000 | 172 000 | | | | - 7000 |
| 2. | Pályázat útján elnyert támogatás | | | | | | | |
| 3. | Magánszemélyek támogatása | | 0 | 0 | | | | 0 |
| 4. | Jogi személyiségű társaságok támogatása | | 6 297 | 8 946 | | | + 2 649 | |
| 5. | SZJA 1% APEH | | | | | | | |
| 6. | Egyéb támogatás | | 10 172 | 19 322 | | | +9 150 | |

| | | | | | | | | | | | | | | | | |
|---|---|---|---|---|---|---|---|---|---|---|---|---|---|---|---|---|
| 1 | 8 | 1 | 7 | 3 | 9 | 6 | 7 | 8 | 5 | 4 | 2 | 5 | 6 | 2 | 0 | 1 |
|---|---|---|---|---|---|---|---|---|---|---|---|---|---|---|---|---|

Statistikai számjel vagy adószám (csekkszámlasszám)

Az egyéb szervezet megnevezése: Andrásy Gyula Budapesti Német Nyelvű Egyetem
 egyéb szervezet címe: 1088 Budapest, Pollack M tér 3.

**KETTŐS KÖNYVVITELT VEZETŐ EGYÉB SZERVEZETEK KÖZHASZNÚ EGYSZERŰSÍTETT
 ÉVES BESZÁMOLÓJÁNAK EREDMÉNYKIMUTATÁSA**

2 0 0 9 ÉV

adatok e Ft-ban

| Sor- Szám | A tétel megnevezése | Előző év | Előző év(ek) helyesbítései | Tárgyév |
|----------------------|--|-----------------|---------------------------------------|----------------|
| a | b | c | d | e |
| 1. | A. Összes közhasznú tevékenység bevétele (1.+2.+3.+4.+5.) | 235 933 | | 246 876 |
| 2. | 1. Közhasznú célu működésre kapott támogatás | 196 119 | | 202 023 |
| 3. | a) alaptólól | 179 000 | | 172 000 |
| 4. | b) központi költségvetésből | 650 | | 1 755 |
| 5. | c) helyi önkormányzattól | | | |
| 6. | d) egyéb, ebből 1%..... | 16 469 | | 28 268 |
| 7. | 2. Pályázati úton elnyert támogatás | | | 1 103 |
| 8. | 3. Közhasznú tevékenységéből származó bevétel | 30 306 | | 32 168 |
| 9. | 4. Tagdíjból származó bevétel | | | |
| 10. | 5. Egyéb bevétel | 9 508 | | 11 582 |
| 11. | B. Vállalkozási tevékenység bevétele | 34 164 | | 31 362 |
| 12. | C. Összes bevétel (A.+B.) | 270 097 | | 278 238 |
| 13. | D. Közhasznú tevékenység ráfordításai (1.+2.+3.+4.+5.+6.) | 281 473 | | 265 144 |
| 14. | 1. Anyagjellegű ráfordítások | 120 460 | | 109 687 |
| 15. | 2. Személyi jellegű ráfordítások | 135 726 | | 137 446 |
| 16. | 3. Értécsökkenési leírás | 17 803 | | 16 134 |
| 17. | 4. Egyéb ráfordítások | 5 873 | | 1 158 |
| 18. | 5. Pénzügyi műveletek ráfordításai | 1 611 | | 719 |
| 19. | 6. Rendkívüli ráfordítások | | | |
| 20. | E. Vállalkozási tevékenység ráfordításai (1.+2.+3.+4.+5.+6.) | 17 972 | | 14 630 |
| 21. | 1. Anyagjellegű ráfordítások | 17 972 | | 14 414 |
| 22. | 2. Személyi jellegű ráfordítások | | | |
| 23. | 3. Értécsökkenési leírás | | | |
| 24. | 4. Egyéb ráfordítások | | | 216 |
| 25. | 5. Pénzügyi műveletek ráfordításai | | | |
| 26. | 6. Rendkívüli ráfordítások | | | |
| 27. | F. Összes ráfordítás (D.+E.) | 299 445 | | 279 774 |
| 28. | G. Adózás előtti eredménye (B.-E.) | 16 192 | | 16 732 |
| 29. | H. Adófizetési kötelezettség | 191 | | 449 |
| 30. | I. Tárgyévi vállalkozási eredmény (G.-H.) | 16 001 | | 16 283 |
| 31. | J. Tárgyévi közhasznú eredmény (A.-D.) | -45 540 | | -18 268 |

| | | | | | | | | | | | | | | | | |
|---|---|---|---|---|---|---|---|---|---|---|---|---|---|---|---|---|
| 1 | 8 | 1 | 7 | 3 | 9 | 6 | 7 | 8 | 5 | 4 | 2 | 5 | 6 | 2 | 0 | 1 |
|---|---|---|---|---|---|---|---|---|---|---|---|---|---|---|---|---|

Statistikai számjel vagy adószám (csekkszámlasszám)

Az egyéb szervezet megnevezése: Andrássy Gyula Budapesti Német Nyelvű Egyetem

Az egyéb szervezet címe: 1088 Budapest, Pollack M tér 3

**KETTŐS KÖNYVVITELT VEZETŐ EGYÉB SZERVEZETEK KÖZHASZNÚ EGYSZERŰSÍTETT
ÉVES BESZÁMOLÓJÁNAK EREDMÉNYKIMUTATÁSA**

2 0 0 9 ÉV

adatok e Ft-ban

| TÁJÉKOZTATÓ ADATOK | | |
|--------------------|---|----------------|
| 29. | A. Személyi jellegű ráfordítások | 137 446 |
| 30. | 1. Bérkölttség | 97 370 |
| 31. | ebből: - megbízási díjak | 708 |
| 32. | tiszteletdíjak | |
| 33. | 2. Személyi jellegű egyéb kifizetések | 8 424 |
| 34. | 3. Bérjárulékok | 31 652 |
| 35. | B. A szervezet által nyújtott támogatások | |
| 36. | ebből: A Korm. rend. 16.§(5) bekezdése szerint kötelezettségként elszámol és továbbutalt, illetve átadott támogatás | |

| | | | | | | | | | | | | | | | | |
|---|---|---|---|---|---|---|---|---|---|---|---|---|---|---|---|---|
| 1 | 8 | 1 | 7 | 3 | 9 | 6 | 7 | 8 | 5 | 4 | 2 | 5 | 6 | 2 | 0 | 1 |
|---|---|---|---|---|---|---|---|---|---|---|---|---|---|---|---|---|

Statistikai számjel vagy adószám (csekkszámlasszám)

Az egyéb szervezet megnevezése: Andrásy Gyula Budapesti Német Nyelvű Egyetem

Az egyéb szervezet címe: 1088 Budapest, Pollack M tér. 3.

**KETTŐS KÖNYVVITELT VEZETŐ EGYÉB SZERVEZETEK KÖZHASZNÚ EGYSZERŰSÍTETT
ÉVES BESZÁMOLÓJÁNAK MÉRLEGE**

2 0 0 9 ÉV

adatok e Ft-ban

| Sor- Szám | A tétel megnevezése | Előző év | Előző év(ek) helyesbítései | Tárgyév |
|--------------|--|----------------|-------------------------------|----------------|
| A | b | c | d | e |
| 1. | A. befektett eszközök (2-5. sorok) | 46 296 | | 40 072 |
| 2. | I. IMMATERIÁLIS JAVAK | 308 | | 415 |
| 3. | II. TÁRGYI ESZKÖZÖK | 42 988 | | 36 657 |
| 4. | III. BEFEKTETETT PÉNZÜGYI ESZKÖZÖK | 3 000 | | 3000 |
| 5. | IV. BEFEKTETETT ESZKÖZÖK ÉRTÉKHELYESBÍTÉSE | | | |
| 6. | Forgőeszközök (7.-10. sorok) | 109 639 | | 121 072 |
| 7. | I. KÉSZLETEK | 85 201 | | 85 815 |
| 8. | II. KÖVETELÉSEK | 8 224 | | 8 101 |
| 9. | III. ÉRTÉKPAPÍROK | | | |
| 10. | IV. PÉNZESZKÖZÖK | 16 214 | | 27 156 |
| 11. | C. Aktív időbeli elhatárolások | | | |
| 12. | ESZKÖZÖK (AKTÍVÁK) ÖSSZESEN (1. + 6. +11. sor) | 155 935 | | 161 144 |
| 13. | D. Saját tőke (14. – 19. sorok) | 56 580 | | 54 695 |
| 14. | I. INDULÓ TŐKE/JEGYZETT TŐKE | | | |
| 15. | II. TŐKEVÁLTOZÁS/EREDMÉNY | 86 119 | | 56 680 |
| 16. | III. LEKÖTÖTT TARTALÉK | | | |
| 17. | IV. ÉRTÉKELÉSI TARTALÉK | | | |
| 18. | V. TÁRGYÉVI EREDMÉNY ALAPTEVÉKENYSÉGBŐL (KÖZHASZNÚ TEVÉKENYSÉGBŐL) | - 45 540 | | -18 268 |
| 19. | VI. TÁRGYÉVI EREDMÉNY VÁLLALKOZÁSI TEVÉKENYSÉGBŐL | 16 001 | | 16 283 |
| 20. | E. Céltartalék | | | |
| 21. | F. Kötelezettségek (22. – 23. sorok) | 59 638 | | 71 360 |
| 22. | I. HOSSZÚ LEJÁRATÚ KÖTELEZETTSÉGEK | | | |
| 23. | II. RÖVID LEJÁRATÚ KÖTELEZETTSÉGEK | 59 638 | | 71 360 |
| 24. | G. Passzív időbeli elhatárolások | 39 717 | | 350 89 |
| 25. | FORRÁSOK (PASSZÍVÁK) ÖSSZESEN (13.-20.+21.+24. sor) | 155 935 | | 161 144 |

Kelvezés: Budapest 2010. 02.16.

Rektor

**AZ
ANDRÁSSY GYULA BUDAPESTI NÉMET NYELVŰ
EGYETEM**

2010. ÉVI

KÖZHASZNÚSÁGI JELENTÉSE

Tartalomjegyzék

| | |
|---|-----------|
| I. KIMUTATÁS A KÖLTSÉGVETÉSI TÁMOGATÁS FELHASZNÁLÁSÁRÓL 2010. ÉVBEN (ADATOK EZER FT-BAN)..... | 2 |
| II. KIMUTATÁS A KÖLTSÉGVETÉSI TÁMOGATÁS FELHASZNÁLÁSÁRÓL 2010. ÉVBEN (ADATOK EZER FT-BAN)..... | 3 |
| III. KIMUTATÁS A VAGYON FELHASZNÁLÁSÁRÓL 2010. ÉVBEN (ADATOK EZER FT-BAN)..... | 6 |
| IV. KIMUTATÁS A VEZETŐ TISZTSÉGVISELŐKNEK NYÚJTOTT JUTTATÁSOKRÓL 2010. ÉVBEN (ADATOK EZER FT-BAN) | 9 |
| V. KIMUTATÁS A KAPOTT TÁMOGATÁSOKRÓL 2010. ÉVBEN (ADATOK EZER FT-BAN)..... | 10 |
| KETTŐS KÖNYVVITELT VEZETŐ EGYÉB SZERVEZETEK KÖZHASZNÚ EGYSZERŰSÍTETT ÉVES BESZÁMOLÓJÁNAK EREDMÉNYKIMUTATÁSA | 11 |
| KETTŐS KÖNYVVITELT VEZETŐ EGYÉB SZERVEZETEK KÖZHASZNÚ EGYSZERŰSÍTETT ÉVES BESZÁMOLÓJÁNAK MÉRLEGE HIBA! A KÖNYVJELZŐ NEM LÉTEZIK. | |

I. Kimutatás a költségvetési támogatás felhasználásáról 2010. évben (adatok ezer Ft-ban)

| BEVÉTELEK 2010 | Összeg |
|---|----------------|
| Központi költségvetési támogatás | 172 000 |
| Összes bevétel | 172 000 |
| KIADÁS 2010 | Összeg |
| Irodaszer, nyomtatvány | 390 |
| Egyéb anyagktg | 939 |
| Víz, villany,gáz | 17 336 |
| Postaköltség | 441 |
| Telefonköltés | 4 304 |
| Hírdetés | 1 085 |
| Számítástechnikai szolg. | 6 473 |
| Könyvvizsgálat | 1 430 |
| Jogi szolgáltatás | 150 |
| Eszköz bérleti díjak | 948 |
| Javítás, karbantartás | 4 240 |
| Rezsiköltség (takarítás, őrzés) | 27 252 |
| Egyetemi oktatás (megbízás alapján) | 3 505 |
| Egyéb, más vállalkozás által végzett szolgáltatás | 1 536 |
| Hatósági díjak | 327 |
| Bankköltés | 854 |
| Biztosítási díjak | 1 |
| Bérek, juttatások | 77 474 |
| Bérek után fizetendő járulékok | 23 315 |
| Összes kiadás | 172 000 |

II. Kimutatás a költségvetési támogatás felhasználásáról 2010. évben (adatok ezer Ft-ban)

| Támogatást nyújtó neve Támogatás forrása | Kapott támogatás | | | | Felhasználás összege | | Átvitel (2011. évre) |
|---|-----------------------------|-------------------------------|---------|-------------------------|----------------------|-----------|-------------------------|
| | Időpontja | Célja | Összege | Áthozat (2010. évre) | Előző évi | Tárgy évi | |
| OM támogatás (Kelt.: 2002. június) | 2002. 11. 28. | Működés(alapítvány kapta) | 31 783 | 0 | 0 | 0 | 0 |
| Közalapítványtól (Alapítói vagyon 90 %-a, 9/2002. nov. 28. Kuratóriumi Hat. Alapján) | 2002. 09. 02. | Működés | 71 767 | 0 | 0 | 0 | 0 |
| Közalapítvány a Bp-i Német Nyelvű Egyetemért 2002. évi LXII. Tv. 1.sz. melléklet XX. Fejezet 11/5/1. | 2003. 04. 01. | Működés (Közalapítványtól) | 23 000 | 0 | 0 | 0 | 0 |
| | 2003. 05. 22. | Működés (Közalapítványtól) | 20 000 | 0 | 0 | 0 | 0 |
| | 2003. 11. 04. | Működés | 70 000 | 0 | 0 | 0 | 0 |
| | 2003. 12. 15. | Működés | 70 000 | 0 | 0 | 0 | 0 |
| OM támogatás 2004. évi költségvetéséről szóló 2003. évi CXVI. törvény I. számú mellékletének XX. fejezet 11. cím 10. alcím 40. jogcímsor alapján | 2004.05.26.- 2004.12.16. | Működés (Közalapítványtól) | 124 800 | 0 | 0 | 0 | 0 |

| Támogatást nyújtó neve Támogatás forrása | Kapott támogatás | | | | Felhasználás összege | | Átvitel (2011. évre) |
|--|------------------|-------------------------------|---------|-------------------------|----------------------|-----------|-------------------------|
| | Időpontja | Célja | Összege | Áthozat (2010. évre) | Előző évi | Tárgy évi | |
| OM támogatás 2005. évi költségvetéséről szóló 2004. évi CXXXV. törvény I. számú mellékletének XX. fejezet 11. cím 10. alcím 56. jogcímsor alapján | 2005.04.12. | Működés (Közalapítványtól) | 129 674 | 0 | 0 | 0 | 0 |
| OM támogatás 2006. évi költségvetéséről szóló 2005. évi CLIII. törvény I. számú mellékletének XX. fejezet 11. cím 10. alcím 56. jogcímsor alapján | 2006.04.13. | Működés (Közalapítványtól) | 155 566 | 0 | 155 566 | 0 | 0 |
| OM támogatás 2007. évi költségvetéséről szóló 2006. évi CXXVII. tv. 1. sz. mellékletének XX. Fejezet 11. cím 10. alcím 1/5 jogcímsor 7. részfeladata alapján | 2007.05.14. | Működés (Közalapítványtól) | 189 000 | 0 | 0 | 189 000 | 0 |
| OKM támogatás 2007. évi CLXIX tv.1. sz. mellékletének XX. Fejezet, 11.cím 10.alcím 1.jogcímsor Oktatási alapítványok támogatása 8.sz. részfeladat | 2008.04.14. | Működés (Közalapítványtól) | 179 000 | 0 | 0 | 179 000 | |
| OKM támogatás 2008. évi CLXIX tv.1. sz. mellékletének XX. Fejezet, | 2009.05.11 | Működés (Közalapítványtól) | 172 000 | 0 | 0 | 172 000 | |

| | | | | | | | |
|---|-------------|------------------------------|---------|--|--|---------|--|
| 11.cím 10.alcím 1.jogcímsor Oktatási alapítványok támogatása 8.sz. részfeladat | | | | | | | |
| OKM támogatás XX. Fejezet, 11.cím 10.alcím 1.jogcímsor Oktatási alapítványok támogatása 8.sz. részfeladat | 2010.03.31. | Működés (Közalapítványtól | 172 000 | | | 172 000 | |

III. Kimutatás a vagyon felhasználásáról 2010. évben (adatok ezer Ft-ban)

| Megnevezés | Előző évi összeg | Tárgy évi összeg | Változás | | |
|--|---------------------|---------------------|----------|---|---------|
| | | | % | | Ft |
| <i>Befektetett eszközök</i> | 40 072 | 35 124 | + | - | - 4 948 |
| <p><u>Immateriális javak</u> Az immateriális javak közül a licencek bruttó értéke 1 820 eFt-tal, eddig elszámolt écs értéke 2010. évben 311 eFt-tal csökkent. Az immateriális javak elszámolt értékcsökkenése 2010-ben 59 eFt-tal csökkent.</p> | 415 | 1 865 | | | +1 450 |
| <p><u>Tárgyi eszközök</u>A Festetics Palota épületén végzett beruházás értéke 14 466 eFt, , amit az Egyetem még 2004. évben az oktatás zavartalan működése végett rendelt el., ami után écs-t nem számolunk el. 2010-ben történt az épületben belüli felújítás (szőnyegcsere) melynek értéke 4 650 eFt-tal növelte az ingatlan értékét. Ezen tétel után elszámolt écs 235 eFt. Egyéb berendezést 3 722 eFt értékben szerzett be. Az egyéb berendezések eddig elszámolt écs értéke 13 023 e Ft-tal csökkent. A befejezetlen beruházás aktiválásra került, melynek értéke 1 512 eFt. Azonnal költségként elszámolt tárgyi eszköz beszerzés „228 eFt”</p> | 36 657 | 30 259 | | | - 6 398 |
| <u>Befektetett pénzügyi eszközök</u> | 3 000 | 3 000 | | | |

| | | | | | | |
|--|---------|---------|--|--|--|---------|
| <i>Forgóeszközök</i> | 121 072 | 138 135 | | | | +17 063 |
| <u>Készletek</u> 2010-ben a beszerzett könyvek, folyóiratok értéke 7 676 eFt-tal nőtt. A selejtezés után értékük 11 559 eFt-tal, az ajándékba adott tételekkel pedig 1 068 eFt-tal csökkent. | 85 815 | 80 864 | | | | - 4 951 |
| <u>Követelések</u> Értéke 11 200eFt osztalék, 6 875 eFt vevő követelés, és 3 882 eFt egyéb követelésből áll. | 8 101 | 21 957 | | | | +13 856 |
| <u>Pénzeszközök</u> | 27 156 | 35 314 | | | | + 8 158 |
| Aktív időbeli elhatárolás | 0 | 0 | | | | 0 |

| Megnevezés | Előző évi összeg | Tárgy évi összeg | Változás | | | |
|---|---------------------|---------------------|----------|--|--------------------|----------|
| | | | % | | Ft | |
| <u>Saját tőke</u> | 54 695 | 80 437 | | | +25 742 | |
| II. Induló tőke | | | | | | |
| II. Tőkeváltozás/eredmény | 56 680 | 54 695 | | | | -1 985 |
| V. Tárgyévi eredmény: - alaptervekenységből - vállalkozási tevékenységből | -18 268 16 283 | 1 880 23 862 | | | +20 148 + 7 579 | |
| <u>Kötelezettség</u> | 71 360 | 49 510 | | | | - 21 850 |
| <u>Rövidlejáratú kötelezettségek</u> | 71 360 | 49 510 | | | | |
| Szállítói kötelezettségek értéke 14 087 eFt | | | | | | |
| Adófizetési kötelezettség 6 856 eFt | | | | | | |
| Egyéb kötelezettségek 28 567 eFt | | | | | | |
| <u>Céltartalék</u> | | | | | | |
| <u>Passzív időbeli elhatárolások</u> | 35 089 | 43 312 | | | | +8 223 |
| 2003 évben térítésmentesen kapott eszközökre 2010. évben is az értékcsökkenési leírás visszavezetése az elhatárolásból bekerült a bevételekbe, melynek értéke 4 683 eFt. A térítés nélkül átvett eszközök és ajándékként kapott könyvek értéke 31 018e Ft. Otka és Eon támogatás bevételeinek elhatárolása, melynek értéke 3 797 eFt. Az elhatárolt költségek és a fizetendő kamatok értéke 8 497eFt. | | | | | | |

IV. Kimutatás a vezető tisztségviselőknek nyújtott juttatásokról 2010. évben (adatok ezer Ft-ban)

| Juttatás összege | | | % | | Eltérés | |
|---|--------------|--------------|---|---|--------------|---|
| Pénzbeli kifizetések összesen | Előző évi | Tárgy évi | + | - | + | - |
| - munkabér | 6 151 | 8 400 | | | +2 249 | |
| - megbízás | | | | | | |
| - költségterítések | | 24 | | | +24 | |
| - egyéb pénzbeli kifizetések természetbeni juttatások értékpapírok juttatások adott kölcsönök összege - kamatmentes - kölcsöntartozások a mérlegkészítésig egyéb juttatások | 329 | 650 | | | + 321 | |
| Összesen | 6 480 | 9 074 | | | 2 594 | |

V. Kimutatás a kapott támogatásokról 2010. évben (adatok ezer Ft-ban)

| Sorsz. | Támogatás megnevezése | Támogatott cél | Támogatás összege | | Változás | | | |
|--------|--|---------------------------|-------------------|-----------|----------|---|---------|---|
| | | | Előző évi | Tárgy évi | % | | Ft | |
| | | | | | + | - | + | - |
| 1. | Központi költségvetési szerv - költségvetési támogatás - Közalapítványtól kapott támogatás | Doktori normatíva működés | 1 755 | 4 195 | | | + 2 440 | |
| | | | 172 000 | 172 000 | | | | |
| 2. | Pályázat útján elnyert támogatás | | | 7 223 | | | - 7223 | |
| 3. | Magánszemélyek támogatása | | 0 | 0 | | | | |
| 4. | Jogi személyiségű társaságok támogatása | | 8 946 | 9 204 | | | + 258 | |
| 5. | SZJA 1% APEH | | | 43 | | | +43 | |
| 6. | Egyéb támogatás | | 19 322 | 24 356 | | | + 5034 | |

| | | | | | | | | | | | | | | | | |
|---|---|---|---|---|---|---|---|---|---|---|---|---|---|---|---|---|
| 1 | 8 | 1 | 7 | 3 | 9 | 6 | 7 | 8 | 5 | 4 | 2 | 5 | 6 | 2 | 0 | 1 |
|---|---|---|---|---|---|---|---|---|---|---|---|---|---|---|---|---|

Statisztikai számjel vagy adószám (csekk számlaszám)

Az egyéb szervezet megnevezése: Andrassy Gyula Budapesti Német Nyelvű Egyetem

egyéb szervezet címe: 1088 Budapest, Pollack M tér 3.

**KETTŐS KÖNYVVITELT VEZETŐ EGYÉB SZERVEZETEK KÖZHASZNÚ EGYSZERŰSÍTETT
ÉVES BESZÁMOLÓJÁNAK EREDMÉNYKIMUTATÁSA**

2 0 1 0 ÉV

adatok e Ft-ban

| Sor-Szám | A tétel megnevezése | Előző év | Előző év(ek) helyesbítései | Tárgyév |
|----------|--|----------------|----------------------------|----------------|
| A | B | c | d | E |
| 1. | A. Összes közhasznú tevékenység bevétele (1.+2.+3.+4.+5.) | 246 876 | | 260 693 |
| 2. | 1. Közhasznú célú működésre kapott támogatás | 202 023 | | 209 798 |
| 3. | a) alapítótól | 172 000 | | 172 000 |
| 4. | b) központi költségvetésből | 1 755 | | 4 195 |
| 5. | c) helyi önkormányzattól | | | |
| 6. | d) egyéb, ebből 1% | 28 268 | | 33 603 |
| 7. | 2. Pályázati úton elnyert támogatás | 1 103 | | 7 223 |
| 8. | 3. Közhasznú tevékenységből származó bevétel | 32 168 | | 37 543 |
| 9. | 4. Tagdíjból származó bevétel | | | |
| 10. | 5. Egyéb bevétel | 11 582 | | 6 129 |
| 11. | B. Vállalkozási tevékenység bevétele | 31 362 | | 30 645 |
| 12. | C. Összes bevétel (A.+B.) | 278 238 | | 291 338 |
| 13. | D. Közhasznú tevékenység ráfordításai (1.+2.+3.+4.+5.+6.) | 265 144 | | 258 813 |
| 14. | 1. Anyagjellegű ráfordítások | 109 687 | | 104 623 |
| 15. | 2. Személyi jellegű ráfordítások | 137 446 | | 125 741 |
| 16. | 3. Értékcsökkenési leírás | 16 134 | | 13 619 |
| 17. | 4. Egyéb ráfordítások | 1 158 | | 12 659 |
| 18. | 5. Pénzügyi műveletek ráfordításai | 719 | | 1 104 |
| 19. | 6. Rendkívüli ráfordítások | | | 1 067 |
| 20. | E. Vállalkozási tevékenység ráfordításai (1.+2.+3.+4.+5.+6.) | 14 630 | | 6 178 |
| 21. | 1. Anyagjellegű ráfordítások | 14 414 | | 5 909 |
| 22. | 2. Személyi jellegű ráfordítások | | | |
| 23. | 3. Értékcsökkenési leírás | | | |
| 24. | 4. Egyéb ráfordítások | 216 | | 269 |
| 25. | 5. Pénzügyi műveletek ráfordításai | | | |
| 26. | 6. Rendkívüli ráfordítások | | | |
| 27. | F. Összes ráfordítás (D.+E.) | 279 774 | | 264 991 |
| 28. | G. Adózás előtti eredménye (B.-E.) | 16 732 | | 24 467 |
| 29. | H. Adófizetési kötelezettség | 449 | | 605 |
| 30. | I. Tárgyévi vállalkozási eredmény (G.-H.) | 16 283 | | 23 862 |
| 31. | J. Tárgyévi közhasznú eredmény (A.-D.) | -18 268 | | 1 880 |

Keltezés: Budapest, 2011.02.10.

Megjegyzés: Az Andrassy Egyetem 2006. évtől közhasznú eredménykimutatás készítésére kötelezett.

cégszerű aláírás

| | | | | | | | | | | | | | | | | |
|---|---|---|---|---|---|---|---|---|---|---|---|---|---|---|---|---|
| 1 | 8 | 1 | 7 | 3 | 9 | 6 | 7 | 8 | 5 | 4 | 2 | 5 | 6 | 2 | 0 | 1 |
|---|---|---|---|---|---|---|---|---|---|---|---|---|---|---|---|---|

Statisztikai számjel vagy adószám (cekk számlaszám)

Az egyéb szervezet megnevezése: Andrássy Gyula Budapesti Német Nyelvű Egyetem

Az egyéb szervezet címe: 1088 Budapest, Pollack M tér 3

**KETTŐS KÖNYVVITELT VEZETŐ EGYÉB SZERVEZETEK KÖZHASZNÚ EGYSZERŰSÍTETT
ÉVES BESZÁMOLÓJÁNAK EREDMÉNYKIMUTATÁSA**

2 0 1 0 ÉV

adatok e Ft-ban

| TÁJÉKOZTATÓ ADATOK | | |
|--------------------|--|----------------|
| 29. | A. Személyi jellegű ráfordítások | 125 741 |
| 30. | 1. Bérköltség | 93 078 |
| 31. | ebből: - megbízási díjak | 1 820 |
| 32. | - tiszteletdíjak | |
| 33. | 2. Személyi jellegű egyéb kifizetések | 7 721 |
| 34. | 3. Bérjárulékok | 24 942 |
| 35. | B. A szervezet által nyújtott támogatások | |
| 36. | ebből: A Korm. rend. 16.§(5) bekezdése szerint kötelezettségként elszámol és továbbutalt, illetve átadott támogatás | |

Keltezés: Budapest, 2011.02.10.

cégszerű aláírás

| | | | | | | | | | | | | | | | | |
|---|---|---|---|---|---|---|---|---|---|---|---|---|---|---|---|---|
| 1 | 8 | 1 | 7 | 3 | 9 | 6 | 7 | 8 | 5 | 4 | 2 | 5 | 6 | 2 | 0 | 1 |
|---|---|---|---|---|---|---|---|---|---|---|---|---|---|---|---|---|

Statisztikai számjel vagy adószám (csekk számlaszám)

Az egyéb szervezet megnevezése: **Andrássy Gyula Budapesti Német Nyelvű Egyetem**

Az egyéb szervezet címe: 1088 Budapest, Pollack M tér. 3.

**KETTŐS KÖNYVVITELT VEZETŐ EGYÉB SZERVEZETEK KÖZHASZNÚ EGYSZERŰSÍTETT
ÉVES BESZÁMOLÓJÁNAK MÉRLEGE**

2 0 1 0 ÉV

adatok e Ft-ban

| Sor-Szám | A tétel megnevezése | Előző év | Előző évek helyesbítése | Tárgyév |
|----------|--|----------------|-------------------------|----------------|
| a | b | c | d | E |
| 1. | A. befektetett eszközök (2-5. sorok) | 40 072 | | 35 124 |
| 2. | I. IMMATERIÁLIS JAVAK | 415 | | 1 865 |
| 3. | II. TÁRGYI ESZKÖZÖK | 36 657 | | 30 259 |
| 4. | III. BEFEKTETETT PÉNZÜGYI ESZKÖZÖK | 3 000 | | 3 000 |
| 5. | IV. BEFEKTETETT ESZKÖZÖK ÉRTÉKHELYESBÍTÉSE | | | |
| 6. | Forgóeszközök (7.-10. sorok) | 121 072 | | 138 135 |
| 7. | I. KÉSZLETEK | 85 815 | | 80 864 |
| 8. | II. KÖVETELÉSEK | 8 101 | | 21 957 |
| 9. | III. ÉRTÉKPAPÍROK | | | |
| 10. | IV. PÉNZESZKÖZÖK | 27 156 | | 35 314 |
| 11. | C. Aktív időbeli elhatárolások | | | |
| 12. | ESZKÖZÖK (AKTÍVÁK) ÖSSZESEN (1. + 6. +11. sor) | 161 144 | | 173 259 |
| 13. | D. Saját tőke (14. – 19. sorok) | 54 695 | | 80 437 |
| 14. | I. INDULÓ TŐKE/JEGYZETT TŐKE | | | |
| 15. | II. TŐKEVÁLTOZÁS/EREDMÉNY | 56 680 | | 54 695 |
| 16. | III. LEKÖTÖTT TARTALÉK | | | |
| 17. | IV. ÉRTÉKELESI TARTALÉK | | | |
| 18. | V. TÁRGYÉVI EREDMÉNY ALAPTEVÉKENYSÉGBŐL (KÖZHASZNÚ TEVÉKENYSÉGBŐL) | -18 268 | | 1 880 |
| 19. | VI. TÁRGYÉVI EREDMÉNY VÁLLALKOZÁSI TEVÉKENYSÉGBŐL | 16 283 | | 23 862 |
| 20. | E. Céltartalék | | | |
| 21. | F. Kötelezettségek (22. – 23. sorok) | 71 360 | | 49 510 |
| 22. | I. HOSSZÚ LEJÁRATÚ KÖTELEZETTSÉGEK | | | |
| 23. | II. RÖVID LEJÁRATÚ KÖTELEZETTSÉGEK | 71 360 | | 49 510 |
| 24. | G. Passzív időbeli elhatárolások | 35 089 | | 43 312 |
| 25. | FORRÁSOK (PASSZÍVÁK) ÖSSZESEN (13.-20.+21.+24. sor) | 161 144 | | 173 259 |

Keltezés: Budapest, 2011.02.10.

cégszerű aláírás

**AZ
ANDRÁSSY GYULA BUDAPESTI NÉMET NYELVŰ
EGYETEM**

2011. ÉVI

KÖZHASZNÚSÁGI JELENTÉSE

Tartalomjegyzék

| | |
|---|-----------|
| I. KIMUTATÁS A KÖLTSÉGVETÉSI TÁMOGATÁS FELHASZNÁLÁSÁRÓL 2011. ÉVBEN (ADATOK EZER FT-BAN)..... | 2 |
| II. KIMUTATÁS A KÖLTSÉGVETÉSI TÁMOGATÁS FELHASZNÁLÁSÁRÓL 2011. ÉVBEN (ADATOK EZER FT-BAN)..... | 3 |
| III. KIMUTATÁS A VAGYON FELHASZNÁLÁSÁRÓL 2011. ÉVBEN (ADATOK EZER FT-BAN) | 6 |
| IV. KIMUTATÁS A VEZETŐ TISZTSÉGVISELŐKNEK NYÚJTOTT JUTTATÁSOKRÓL 2011. ÉVBEN (ADATOK EZER FT-BAN) | 9 |
| V. KIMUTATÁS A KAPOTT TÁMOGATÁSOKRÓL 2011. ÉVBEN (ADATOK EZER FT-BAN) | 10 |
| KETTŐS KÖNYVVITELT VEZETŐ EGYÉB SZERVEZETEK KÖZHASZNÚ EGYSZERŰSÍTETT ÉVES BESZÁMOLÓJÁNAK EREDMÉNYKIMUTATÁSA | 11 |
| KETTŐS KÖNYVVITELT VEZETŐ EGYÉB SZERVEZETEK KÖZHASZNÚ EGYSZERŰSÍTETT ÉVES BESZÁMOLÓJÁNAK MÉRLEGEFEHLER! TEXTMARKE NICHT DEFINIERT. | |

I. Kimutatás a költségvetési támogatás felhasználásáról 2011. évben (adatok ezer Ft-ban)

| BEVÉTELEK 2011 | Összeg |
|---|----------------|
| Központi költségvetési támogatás | 175 000 |
| Összes bevétel | 175 000 |
| KIADÁS 2011 | Összeg |
| Irodaszer, nyomtatvány | 239 |
| Egyéb anyagktg | 599 |
| Víz, villany,gáz | 14939 |
| Postaköltség | 430 |
| Telefonköltés | 3363 |
| Hírdetés | 1734 |
| Számítástechnikai szolg. | 3909 |
| Könyvvizsgálat | 1300 |
| Eszköz bérleti díjak | 2 |
| Javítás, karbantartás | 2588 |
| Rezsiköltség (takarítás, őrzés) | 33 830 |
| Egyetemi oktatás (megbízás alapján) | 2987 |
| Egyéb, más vállalkozás által végzett szolgáltatás | 2 509 |
| Bankköltés | 645 |
| Bérek, juttatások, járulékok | 105 926 |
| Összes kiadás | 175 000 |

II. Kimutatás a költségvetési támogatás felhasználásáról 2011. évben (adatok ezer Ft-ban)

| Támogatást nyújtó neve Támogatás forrása | Kapott támogatás | | | | Felhasználás összege | | Átvitel (2012. évre) |
|---|-----------------------------|-------------------------------|---------|-------------------------|----------------------|-----------|-------------------------|
| | Időpontja | Célja | Összege | Áthozat (2011. évre) | Előző évi | Tárgy évi | |
| OM támogatás (Kelt.: 2002. június) | 2002. 11. 28. | Működés(alapítvány kapta) | 31 783 | 0 | 0 | 0 | 0 |
| Közalapítványtól (Alapítói vagyon 90 %-a, 9/2002. nov. 28. Kuratóriumi Hat. Alapján) | 2002. 09. 02. | Működés | 71 767 | 0 | 0 | 0 | 0 |
| Közalapítvány a Bp-i Német Nyelvű Egyetemért 2002. évi LXII. Tv. 1.sz. melléklet XX. Fejezet 11/5/1. | 2003. 04. 01. | Működés (Közalapítványtól) | 23 000 | 0 | 0 | 0 | 0 |
| | 2003. 05. 22. | Működés (Közalapítványtól) | 20 000 | 0 | 0 | 0 | 0 |
| | 2003. 11. 04. | Működés | 70 000 | 0 | 0 | 0 | 0 |
| | 2003. 12. 15. | Működés | 70 000 | 0 | 0 | 0 | 0 |
| OM támogatás 2004. évi költségvetéséről szóló 2003. évi CXVI. törvény I. számú mellékletének XX. fejezet 11. cím 10. alcím 40. jogcímsor alapján | 2004.05.26.- 2004.12.16. | Működés (Közalapítványtól) | 124 800 | 0 | 0 | 0 | 0 |

| Támogatást nyújtó neve Támogatás forrása | Kapott támogatás | | | | Felhasználás összege | | Átvitel (2012. évre) |
|--|------------------|-------------------------------|---------|-------------------------|----------------------|-----------|-------------------------|
| | Időpontja | Célja | Összege | Áthozat (2010. évre) | Előző évi | Tárgy évi | |
| OM támogatás 2005. évi költségvetéséről szóló 2004. évi CXXXV. törvény I. számú mellékletének XX. fejezet 11. cím 10. alcím 56. jogcímsor alapján | 2005.04.12. | Működés (Közalapítványtól) | 129 674 | 0 | 0 | 0 | 0 |
| OM támogatás 2006. évi költségvetéséről szóló 2005. évi CLIII. törvény I. számú mellékletének XX. fejezet 11. cím 10. alcím 56. jogcímsor alapján | 2006.04.13. | Működés (Közalapítványtól) | 155 566 | 0 | 155 566 | 0 | 0 |
| OM támogatás 2007. évi költségvetéséről szóló 2006. évi CXXVII. tv. 1. sz. mellékletének XX. Fejezet 11. cím 10. alcím 1/5 jogcímsor 7. részfeladata alapján | 2007.05.14. | Működés (Közalapítványtól) | 189 000 | 0 | 0 | 189 000 | 0 |
| OKM támogatás 2007. évi CLXIX tv.1. sz. mellékletének XX. Fejezet, 11.cím 10.alcím 1.jogcímsor Oktatási alapítványok támogatása 8.sz. részfeladat | 2008.04.14. | Működés (Közalapítványtól) | 179 000 | 0 | 0 | 179 000 | |
| OKM támogatás 2008. évi CLXIX tv.1. sz. mellékletének XX. Fejezet, | 2009.05.11 | Működés (Közalapítványtól) | 172 000 | 0 | 0 | 172 000 | |

| | | | | | | | |
|---|-------------|-------------------------------|---------|--|--|---------|--|
| 11.cím 10.alcím 1.jogcímsor Oktatási alapítványok támogatása 8.sz. részfeladat | | | | | | | |
| OKM támogatás XX. Fejezet, 11.cím 10.alcím 1.jogcímsor Oktatási alapítványok támogatása 8.sz. részfeladat | 2010.03.31. | Működés (Közalapítványtól) | 172 000 | | | 172 000 | |
| NEFMI támogatás XX. fejezet, 26. Cím, 1. alcím 2. Jogcímsor nem feladatfinanszírozási körbe tartozó előirányzat | 2011.05.16 | Működés (Közalapítványtól) | 175 000 | | | 175 000 | |

III. Kimutatás a vagyon felhasználásáról 2011. évben (adatok ezer Ft-ban)

| Megnevezés | Előző évi összeg | Tárgy évi összeg | Változás | | |
|--|---------------------|---------------------|----------|---|--------|
| | | | % | | Ft |
| <i>Befektetett eszközök</i> | 35 124 | 97 425 | + | - | +62301 |
| <u>Immateriális javak</u> Az immateriális javak közül a licencek bruttó értéke 5 207 eFt-tal, , eddig elszámolt écs értéke 2011. évben 801 eFt-tal nőtt | 1 865 | 6 271 | | | +4406 |
| <u>Tárgyi eszközök.</u> 2011-ben történt az épületben 238 eFt (aktiválás 2011-ben) és 57426 eFt beruházás (2012-ben aktiváljuk). Egyéb gépek, berendezések értéke 6827eFt-tal növekedett. Ezen tételek után elszámolt écs 6596 eFt. Azonnal költségként elszámolt tárgyi eszköz beszerzés 3540 eFt | 30 259 | 88 154 | | | +57895 |
| <u>Befektetett pénzügyi eszközök</u> | 3 000 | 3 000 | | | |

| | | | | | | |
|--|---------|---------|--|--|--|---------|
| <i>Forgóeszközök</i> | 138 135 | 273 819 | | | | 135684 |
| <u>Készletek</u> 2011-ben a beszerzett könyvek, folyóiratok értéke 79808 eFt-tal nőtt. A selejtezés után értékük 565e Ft-tal csökkent. Rektori lánc kivezetése (eltulajdonították) 198eFt. Egyéb készlet növekedés 1454eFt. | 80 864 | 161 363 | | | | +80 499 |
| <u>Követelések</u> Értéke 6390eFt osztalék, és 4592 eFt egyéb követelésből áll. | 21 957 | 10 982 | | | | -10 975 |
| <u>Pénzeszközök</u> | 35 314 | 101 474 | | | | + 66160 |
| Aktív időbeli elhatárolás | 0 | 0 | | | | 0 |

| Megnevezés | Előző évi összeg | Tárgy évi összeg | Változás | | | |
|---|---------------------|---------------------|----------|----|---------|--|
| | | | % | Ft | | |
| <u>Saját tőke</u> | 80 437 | 114 797 | | | +34 360 | |
| II. Induló tőke | | | | | | |
| II. Tőkeváltozás/eredmény | 54 695 | 80 437 | | | 25 742 | |
| V. Tárgyévi eredmény: - alaptevékenységből | 1 880 | 10 026 | | | +8 146 | |
| - vállalkozási tevékenységből | 23 862 | 24 334 | | | + 472 | |
| <u>Kötelezettség</u> | 49 510 | 81 690 | | | +32 180 | |
| <u>Rövidlejáratú kötelezettségek</u> | 49 510 | 81 690 | | | | |
| Szállítói kötelezettségek értéke 37 241 eFt | | | | | | |
| Adófizetési kötelezettség 15 784eFt | | | | | | |
| Egyéb kötelezettségek 28 665 eFt | | | | | | |
| <u>Céltartalék</u> | | | | | | |
| <u>Passzív időbeli elhatárolások</u> | 43 312 | 174 757 | | | 131 445 | |
| Térítésmentesen kapott eszközökre 2011. évben is az értékcsökkenési leírás visszavezetése az elhatárolásból bekerült a bevételekbe. A térítés nélkül átvett eszközök és ajándékként kapott könyvek értéke 163 970e Ft. Otka támogatás bevételeinek elhatárolása, melynek értéke 443 eFt. Az elhatárolt költségek és a fizetendő kamatok értéke 10 344eFt. | | | | | | |

IV. Kimutatás a vezető tisztségviselőknek nyújtott juttatásokról 2011. évben (adatok ezer Ft-ban)

| Juttatás összege | | % | | Eltérés | Ft | |
|---|--------------|---------------|---|---------|--------------|---|
| Pénzbeli kifizetések összesen | Előző évi | Tárgy évi | + | - | + | - |
| - munkabér | 8 400 | 11 540 | | | 3 140 | |
| - megbízás | | | | | | |
| - költségterítések | 24 | 46 | | | 22 | |
| - egyéb pénzbeli kifizetések természetbeni juttatások értékpapírok juttatások adott kölcsönök összege - kamatmentes - kölcsöntartozások a mérlegkészítésig egyéb juttatások | 650 | 1 200 | | | 550 | |
| Összesen | 9 074 | 12 786 | | | 3 712 | |

V. Kimutatás a kapott támogatásokról 2011. évben (adatok ezer Ft-ban)

| Sorsz. | Támogatás megnevezése | Támogatott cél | Támogatás összege | | Változás | | | |
|--------|--|-------------------|-------------------|-----------|----------|---|--------|---|
| | | | Előző évi | Tárgy évi | % | | Ft | |
| | | | | | + | - | + | - |
| 1. | Központi költségvetési szerv - költségvetési támogatás - Közalapítványtól kapott támogatás | Doktori normatíva | 4 195 | 4 217 | | | | |
| | | működés | 172 000 | 175 000 | | | | |
| 2. | Pályázat útján elnyert támogatás | | 7 223 | 30 713 | | | - 7223 | |
| 3. | Magánszemélyek támogatása | | 0 | 0 | | | | |
| 4. | Jogi személyiségű társaságok támogatása | | 9 204 | 3 382 | | | + 258 | |
| 5. | SZJA 1% APEH | | 43 | 444 | | | +43 | |
| 6. | Egyéb támogatás | | 24 356 | 66 707 | | | + 5034 | |

| | | | | | | | | | | | | | | | | |
|---|---|---|---|---|---|---|---|---|---|---|---|---|---|---|---|---|
| 1 | 8 | 1 | 7 | 3 | 9 | 6 | 7 | 8 | 5 | 4 | 2 | 5 | 6 | 2 | 0 | 1 |
|---|---|---|---|---|---|---|---|---|---|---|---|---|---|---|---|---|

Statisztikai számjel vagy adószám (csekk számlaszám)

Az egyéb szervezet megnevezése: Andrassy Gyula Budapesti Német Nyelvű Egyetem

egyéb szervezet címe: 1088 Budapest, Pollack M tér 3.

**KETTŐS KÖNYVVITELT VEZETŐ EGYÉB SZERVEZETEK KÖZHASZNÚ EGYSZERŰSÍTETT
ÉVES BESZÁMOLÓJÁNAK EREDMÉNYKIMUTATÁSA**

2 0 1 1 ÉV

adatok e Ft-ban

| Sor-Szám | A tétel megnevezése | Előző év | Előző év(ek) helyesbítései | Tárgyév |
|----------|---|----------------|----------------------------|----------------|
| A | B | c | d | E |
| 1. | A. Összes közhasznú tevékenység bevétele (1.+2.+3.+4.+5.) | 260 693 | | 324 409 |
| 2. | 1. Közhasznú célú működésre kapott támogatás | 209 798 | | 249 750 |
| 3. | a) alapítótól | 172 000 | | 175 000 |
| 4. | b) központi költségvetésből | 4 195 | | 4 217 |
| 5. | c) helyi önkormányzattól | | | |
| 6. | d) egyéb, ebből 1% | 33 603 | | 70 533 |
| 7. | 2. Pályázati úton elnyert támogatás | 7 223 | | 30 713 |
| 8. | 3. Közhasznú tevékenységből származó bevétel | 37 543 | | 34 335 |
| 9. | 4. Tagdíjból származó bevétel | | | |
| 10. | 5. Egyéb bevétel | 6 129 | | 9 611 |
| 11. | B. Vállalkozási tevékenység bevétele | 30 645 | | 30 528 |
| 12. | C. Összes bevétel (A.+B.) | 291 338 | | 354 937 |
| 13. | D. Közhasznú tevékenység ráfordításai (1.+2.+3.+4.+5.+6.) | 258 813 | | 314 383 |
| 14. | 1. Anyagjellegű ráfordítások | 104 623 | | 121 791 |
| 15. | 2. Személyi jellegű ráfordítások | 125 741 | | 182 154 |
| 16. | 3. Értékcsökkenési leírás | 13 619 | | 9 264 |
| 17. | 4. Egyéb ráfordítások | 12 659 | | 987 |
| 18. | 5. Pénzügyi műveletek ráfordításai | 1 104 | | 187 |
| 19. | 6. Rendkívüli ráfordítások | 1 067 | | 0 |
| 20. | E. Vállalkozási tevékenység ráfordításai (1.+2.+3.+4.+5.+6.) | 6 178 | | 5 721 |
| 21. | 1. Anyagjellegű ráfordítások | 5 909 | | 4 196 |
| 22. | 2. Személyi jellegű ráfordítások | | | 250 |
| 23. | 3. Értékcsökkenési leírás | | | 872 |
| 24. | 4. Egyéb ráfordítások | 269 | | 403 |
| 25. | 5. Pénzügyi műveletek ráfordításai | | | |
| 26. | 6. Rendkívüli ráfordítások | | | |
| 27. | F. Összes ráfordítás (D.+E.) | 264 991 | | 320 104 |
| 28. | G. Adózás előtti eredménye (B.-E.) | 24 467 | | 24 807 |
| 29. | H. Adófizetési kötelezettség | 605 | | 473 |
| 30. | I. Tárgyévi vállalkozási eredmény (G.-H.) | 23 862 | | 24 334 |
| 31. | J. Tárgyévi közhasznú eredmény (A.-D.) | 1 880 | | 10 026 |

Keltezés: Budapest, 2012.02.06.

Megjegyzés: Az Andrassy Egyetem 2006. évtől közhasznú eredménykimutatás készítésére kötelezett.

cégszerű aláírás

| | | | | | | | | | | | | | | | | |
|---|---|---|---|---|---|---|---|---|---|---|---|---|---|---|---|---|
| 1 | 8 | 1 | 7 | 3 | 9 | 6 | 7 | 8 | 5 | 4 | 2 | 5 | 6 | 2 | 0 | 1 |
|---|---|---|---|---|---|---|---|---|---|---|---|---|---|---|---|---|

Statistikai számjel vagy adószám (cekk számlaszám)

Az egyéb szervezet megnevezése: Andrássy Gyula Budapesti Német Nyelvű Egyetem

Az egyéb szervezet címe: 1088 Budapest, Pollack M tér 3

**KETTŐS KÖNYVVITELT VEZETŐ EGYÉB SZERVEZETEK KÖZHASZNÚ EGYSZERŰSÍTETT
ÉVES BESZÁMOLÓJÁNAK EREDMÉNYKIMUTATÁSA**

2 0 1 1 ÉV

adatok e Ft-ban

| TÁJÉKOZTATÓ ADATOK | | |
|--------------------|---|----------------|
| 29. | A. Személyi jellegű ráfordítások | 182 404 |
| 30. | 1. Bérköltés | 115 440 |
| 31. | ebből: - megbízási díjak | 14 318 |
| 32. | - tiszteletdíjak | |
| 33. | 2. Személyi jellegű egyéb kifizetések | 37 759 |
| 34. | 3. Bérjárulékok | 29 205 |
| 35. | B. A szervezet által nyújtott támogatások | |
| 36. | ebből: A Korm. rend. 16.§(5) bekezdése szerint kötelezettségként elszámol és továbbutalt, illetve átadott támogatás | |

Keltezés: Budapest, 2012.02.06.

cégszerű aláírás

| | | | | | | | | | | | | | | | | |
|---|---|---|---|---|---|---|---|---|---|---|---|---|---|---|---|---|
| 1 | 8 | 1 | 7 | 3 | 9 | 6 | 7 | 8 | 5 | 4 | 2 | 5 | 6 | 2 | 0 | 1 |
|---|---|---|---|---|---|---|---|---|---|---|---|---|---|---|---|---|

Statisztikai számjel vagy adószám (csekk számlaszám)

Az egyéb szervezet megnevezése: **Andrássy Gyula Budapesti Német Nyelvű Egyetem**

Az egyéb szervezet címe: 1088 Budapest, Pollack M tér. 3.

**KETTŐS KÖNYVVITELT VEZETŐ EGYÉB SZERVEZETEK KÖZHASZNÚ EGYSZERŰSÍTETT
ÉVES BESZÁMOLÓJÁNAK MÉRLEGE**

2 0 1 1 ÉV

adatok e Ft-ban

| Sor-Szám | A tétel megnevezése | Előző év | Előző évek helyesbítése | Tárgyév |
|----------|--|----------------|-------------------------|----------------|
| a | b | c | d | E |
| 1. | A. befektetett eszközök (2-5. sorok) | 35 124 | | 97 425 |
| 2. | I. IMMATERIÁLIS JAVAK | 1 865 | | 6 271 |
| 3. | II. TÁRGYI ESZKÖZÖK | 30 259 | | 88 154 |
| 4. | III. BEFEKTETETT PÉNZÜGYI ESZKÖZÖK | 3 000 | | 3 000 |
| 5. | IV. BEFEKTETETT ESZKÖZÖK ÉRTÉKHELYESBÍTÉSE | | | |
| 6. | Forgóeszközök (7.-10. sorok) | 138 135 | | 273 819 |
| 7. | I. KÉSZLETEK | 80 864 | | 161 363 |
| 8. | II. KÖVETELÉSEK | 21 957 | | 10 982 |
| 9. | III. ÉRTÉKPAPÍROK | | | |
| 10. | IV. PÉNZESZKÖZÖK | 35 314 | | 101 474 |
| 11. | C. Aktív időbeli elhatárolások | | | |
| 12. | ESZKÖZÖK (AKTÍVÁK) ÖSSZESEN (1. + 6. +11. sor) | 173 259 | | 371 244 |
| 13. | D. Saját tőke (14. – 19. sorok) | 80 437 | | 114 797 |
| 14. | I. INDULÓ TŐKE/JEGYZETT TŐKE | | | |
| 15. | II. TŐKEVÁLTOZÁS/EREDMÉNY | 54 695 | | 80 437 |
| 16. | III. LEKÖTÖTT TARTALÉK | | | |
| 17. | IV. ÉRTÉKELESI TARTALÉK | | | |
| 18. | V. TÁRGYÉVI EREDMÉNY ALAPTEVÉKENYSÉGBŐL (KÖZHASZNÚ TEVÉKENYSÉGBŐL) | 1 880 | | 10 026 |
| 19. | VI. TÁRGYÉVI EREDMÉNY VÁLLALKOZÁSI TEVÉKENYSÉGBŐL | 23 862 | | 24 334 |
| 20. | E. Céltartalék | | | |
| 21. | F. Kötelezettségek (22. – 23. sorok) | 49 510 | | 81 690 |
| 22. | I. HOSSZÚ LEJÁRATÚ KÖTELEZETTSÉGEK | | | |
| 23. | II. RÖVID LEJÁRATÚ KÖTELEZETTSÉGEK | 49 510 | | 81 690 |
| 24. | G. Passzív időbeli elhatárolások | 43 312 | | 174 757 |
| 25. | FORRÁSOK (PASSZÍVÁK) ÖSSZESEN (13.-20.+21.+24. sor) | 173 259 | | 371 244 |

Keltezés: Budapest, 2012.02.06.

cégszerű aláírás

**AZ
ANDRÁSSY GYULA BUDAPESTI NÉMET NYELVŰ
EGYETEM**

2012. ÉVI

KÖZHASZNÚSÁGI JELENTÉSE

Tartalomjegyzék

Bevezetés

| | |
|--|----|
| I. Kimutatás a költségvetési támogatás felhasználásáról 2012. évben (adatok ezer Ft-ban)..... | 6 |
| II. Kimutatás a költségvetési támogatás felhasználásáról 2012. évben (adatok ezer Ft-ban)..... | 7 |
| III. Kimutatás a vagyon felhasználásáról 2012. évben (adatok ezer Ft-ban) | 10 |
| IV. Kimutatás a vezető tisztségviselőknek nyújtott juttatásokról 2012. évben (adatok ezer Ft-ban)..... | 13 |
| V. Kimutatás a kapott támogatásokról 2012. évben (adatok ezer Ft-ban) | 14 |
| KETTŐS KÖNYVVITELT VEZETŐ EGYÉB SZERVEZETEK KÖZHASZNÚ EGYSZERŰSÍTETT ÉVES BESZÁMOLÓJÁNAK EREDMÉNYKIMUTATÁSA..... | 15 |
| KETTŐS KÖNYVVITELT VEZETŐ EGYÉB SZERVEZETEK KÖZHASZNÚ EGYSZERŰSÍTETT ÉVES BESZÁMOLÓJÁNAK MÉRLEGE | |

Általános tendenciák

A kiadási és bevételi adatok összeállítása egyértelműen kimutatja, hogy az Egyetem 2004 és 2009 között folyamatosan többet költött, mint amennyi bevételre szert tett. Ezekből a számokból az is következik, hogy az Egyetem ezen időszakban képtelen volt a veszteségeket leépíteni, sőt ellenkezőleg, folyamatosan növelte azokat. Ez a tendencia 2010-ben állt meg, amikor az Egyetem a rendelkezésére álló anyagi eszközökkel úgy gazdálkodott, hogy az éves mérleget pozitív eredménnyel zárhatta. Az Egyetem felismerte azokat a veszélyeket, amelyek saját gazdasági helyzetének súlyosbodásához vezettek, majd ennek következtében belekezdett egy rendkívüli rehabilitációs programba. Ezt a pozitív fejleményt 2012-ben is sikerült továbbvinni, ami éves szinten pozitív eredményhez vezetett. Ez az eredmény hivatott 2013-ban biztosítani, hogy az évente megismétlődő likviditási zavarokat (amelyek részben az állami-, részben a projekt támogatások kifizetésének késedelmeiből fakadnak) enyhítse, hogy finanszírozhatóak legyenek az időközben elengedhetlenné vált beszerzések és felújítási munkálatok, továbbá hogy az eddig nem fedezett kötelezettségeinkre anyagi fedezetet nyújtson.

A bevételi oldal tendenciái

A költségvetés bevételi oldala 3 fő elemből tevődik össze: a tandíjjellegű bevételek, a magyar állami támogatás, valamint az egyéb külső források (ideértve az egyetem gazdasági tevékenységéből származó bevételeket).

Az előző évhez képest az Egyetem ismét képes volt csekély mértékben emelni a hallgatói létszámot. Ennek ellenére 2012-ben tovább csökkentek a tandíjból származó bevételek, ami azzal magyarázható, hogy az államilag finanszírozott hallgatók után járó támogatás más bevételi forrás (a normatív támogatásnál) alatt van feltüntetve.

A Magyar Állam által az Emberi Erőforrásos Minisztériumán EMMI (korábban Oktatási Minisztérium) keresztül a Közalapítvány részére nyújtott állami támogatás jelentős bevételi forrásnak számít. 2004 és 2006 között ez a támogatás ingadozó intenzitást mutatott, ám azóta az időközben megkötött nemzetközi megállapodásnak köszönhetően 200 millió forinton stagnál. 2012-ben sem lépte át a minisztériumi támogatás ezt az összeget, de az Egyetem képes volt a normatív támogatás mértékét jelentősen növelni, köszönhetően a Magyar Kormány támogatásának. Már 2011 óta jogosult az ANNYE mind a tudományos mind a hallgatói normatívára, ám ezen támogatási összegek nagy részének kifizetésére csak 2012 utolsó negyedében került sor, így a pozitív mérleget is ebben a kontextusban kell kezelni.

A bel- és külföldi külső források kategóriájához sorolandók a pályázati projektbevételek, a K+F tevékenységből származó bevételek, a partnerországok (beleértve Magyarországot) által pályázati úton biztosított pénzügyi források, továbbá az egyetem egyéb gazdasági tevékenységéből származó bevételek. 2012-ben sikerült a magyar és külföldi külső források mértékét jelentősen növelni, amivel kapcsolatban megemlítendő, hogy ezen források nagy része célhoz kötött, azaz a támogató megszabja, mely célokra fordítható. Az ilyen pénzügyi források jellemzően olyan beruházásokra vagy feladatokra költethők, amik az Egyetem költségvetésében nem voltak előirányozva, ennek következtében alkalmatlanok a költségvetés tehermentesítésére.

A gazdasági válság ellenére kereslet mutatkozik a Festetics Palota dísztermei után. Az Egyetem Kft-jénél az enyhe bevétel növekedést az egyéb tevékenységre létrejött megbízás eredményezte.

A kiadási oldal tendenciái

Az egyetem kiadási oldalán szereplő tételek 3 fő csoportba sorolhatók: személyi jellegű költségekből fakadó kiadások; az épületfenntartással és -karbantartással kapcsolatos kiadások; valamint az Egyetem működtetéséhez szükséges egyéb kiadások.

Az Egyetem minden adminisztratív dolgozóját illetve az oktatók nagy részét munkaviszony keretein belül foglalkoztatta. Ennek költségei 2007 és 2008 között erős növekedési tendenciát mutattak, amivel nem volt semmilyen bevételi forrásnövekedés szembeállítva. A 2008-ra elért kiadási szint 2009-ben tovább nőtt, a személyi jellegű költségek kritikus szintet értek el. Az oktatói (rendes vagy egyéb jogviszonyon alapuló) szerződések jelentős része 2010 nyarán kifutott, ezek megújítása kapcsán az Egyetem felállított egy szigorú követelményrendszert, ami alapján csak azoknak az oktatóknak lett felkínálva rendes munkaszerződés, akik oktatói tevékenységüket főállásban és teljes munkaidőben az Egyetemen fejtették ki. Azoknak, akik ennek nem tudtak megfelelni, olyan óraadói szerződést kínált fel az Egyetem, amely a német nyelvterületen szokványos óradíjakat tartalmazott. Ezen túlmenően az Egyetem vezetése minden kar számára megállapított egy létszámkontingenst (szem előtt tartva az akkreditációs valamint a tudományos munkakörben foglalkoztatottakkal szemben felállított elvárásokat) mind a rendes, mind a megbízással foglalkoztatottak számára tekintettel.

Összességében 2012-ben tovább emelkedtek a személyi jellegű költségek. A 2012-es pályázati projektbevételek nagy része magas személyi jellegű költséghányadot tartalmazott, ezek közt is kiemelendők a DAAD, a Swiss Contribution, a HOLCIM, a Támop 422 és a Szerencsejáték ZRt. által finanszírozott projektek. Ezek fényében a 2011-es és a 2012-es személyi jellegű kiadások mértékei nehezen összehasonlíthatóak.

Az egyéb, atipikus munkaviszonyon alapuló oktatási költségek olyan kiadásokat is takarnak, mint a nyelvtanárok költségei valamint az azon oktatókkal kapcsolatos személyi költségek, akik nem állnak munkaviszonyban az Egyetemmel. Az ilyen jellegű kiadásoknál megfigyelhető jelentős mértékcsökkenés egyértelműen a konszolidációs program sikereként könyvelhető el.

A szakértői szolgáltatások kategóriájában a Közalapítvány valamint a Kft. esetében kötelező szakértői díjak közvetlen költségei (könyvelő, könyvvizsgáló, jogi szakértő) találhatóak. Ezen kiadások mértéke 2011-ben alacsonyabb volt, mint az azt megelőző évben, azaz egyértelműen csökkenő tendencia állapítható meg, ami azonban egyidejűleg az ez irányú szolgáltatások leépítését is magával vonzotta. Ez a kiadási tétel a jogszerű működéshez szükséges minimális mértéket elérte.

A karbantartási kiadások az épülettel kapcsolatban felmerülő karbantartási költségeket takarja. Az Egyetem csak olyan karbantartási munkálatokat rendel meg, amelyeket jogszabályok írnak elő, illetve amelyek az épület állagának megóvásához elengedhetetlenül szükségesek. Az infrastrukturális kiadások kategóriája tartalmazza az épületüzemeltetés költségeit, a takarítási-,

őrzési- és karbantartási feladatokkal megbízott külső vállalkozó költségeit valamint az egyéb rezsiköltségeket, mint fűtési-, elektromos áram-, víz- és csatornadíjakat. Általánosságban megállapítható, hogy az infrastrukturális és karbantartási kiadások mértéke az infláció mértékével megegyező növekedést mutat. Azonban 2012-ben sikerült a beszállítói szerződések újratárgyalásával az ilyen jellegű költségeket jelentősen csökkenteni.

Az egyetem üzemeltetésével kapcsolatos egyéb kiadásokról szóló összefoglaló tartalmazza az összes egyéb költséget, ami az üzemeltetés során szükségszerűen felmerül és egyik eddigi kategóriába sem sorolható. A 2012-es évben az ilyen jellegű kiadások közül a kommunikációs-, az utazási-, a marketing- valamint a kamatköltségek egyértelmű csökkenése figyelhető meg, ugyanakkor enyhe növekedés tapasztalható az irodai felszerelések, az IT-szolgáltatások és a banki szolgáltatások költségeivel kapcsolatban.

Összefoglaló

Az újbóli pozitív eredmény több komponensnek köszönhető. Egyrészt az Egyetem kevesebbet költött, mint amennyi eredetileg elő volt irányozva, természetesen figyelmen kívül hagyva azokat a nem tervezett kiadásokat, amelyek egyben nem tervezett bevételhez kapcsolódnak. Másrészt annak is köszönhető ez a sikeres gazdasági év, hogy olyan bevételekhez jutott az Egyetem, melyek nem voltak eredetileg a költségvetésbe tervezve, újból figyelmen kívül hagyva az Egyetemen csupán átfolyó tételeket. E két örvendetes tendencia hozadéka az Egyetem pozitív gazdasági eredménye, ami 2013-ban segít, hogy az évente megismétlődő likviditási zavarokat (amelyek részben az állami-, részben a projekttámogatások kifizetésének késedelméből fakadnak) enyhítse, hogy finanszírozhatóak legyenek az időközben elengedhetlenné vált beszerzések és felújítási munkálatok, továbbá hogy az eddig nem fedezett kötelezettségeinkre anyagi fedezetet nyújtson. A konszolidációs program sikeres folytatásának és a külső források erőteljesebb bevonásának következtében az Egyetem gazdasági helyzete megszilárdult, a likviditási problémák csökkentek, a pénzügyi helyzet pedig

I. Kimutatás a költségvetési támogatás felhasználásáról 2012. évben (adatok ezer Ft-ban)

| BEVÉTELEK 2011 | Összeg |
|---|----------------|
| Központi költségvetési támogatás | 171 510 |
| Összes bevétel | 171 510 |
| KIADÁS 2011 | Összeg |
| Irodaszer, nyomtatvány | 1 111 |
| Egyéb anyagktg | 2 643 |
| Víz, villany,gáz | 20 046 |
| Postaköltség, hirdetés | 1 500 |
| Számítástechnikai szolg. | 5 450 |
| Könyvvizsgálat | 1 651 |
| Eszköz bérleti díjak | 0 |
| Javítás, karbantartás | 5 168 |
| Rezsiköltség (takarítás, őrzés) | 37 452 |
| Egyetemi oktatás (megbízás alapján) | 3 660 |
| Egyéb, más vállalkozás által végzett szolgáltatás | 1 963 |
| Bankköltség | 566 |
| Bérek, juttatások, járulékok | 90 300 |
| Összes kiadás | 171 510 |

II. Kimutatás a költségvetési támogatás felhasználásáról 2012. évben (adatok ezer Ft-ban)

| Támogatást nyújtó neve Támogatás forrása | Kapott támogatás | | | | | Felhasználás összege | | Átvitel (2013. évre) |
|---|-----------------------------|-------------------------------|---------|-------------------------|-----------|----------------------|---|-------------------------|
| | Időpontja | Célja | Összege | Áthozat (2012. évre) | Előző évi | Tárgy évi | | |
| OM támogatás (Kelt.: 2002. június) | 2002. 11. 28. | Működés(alapítvány kapta) | 31 783 | 0 | 0 | 0 | 0 | 0 |
| Közalapítványtól (Alapítói vagyon 90 %-a, 9/2002. nov. 28. Kuratóriumi Hat. Alapján) | 2002. 09. 02. | Működés | 71 767 | 0 | 0 | 0 | 0 | 0 |
| Közalapítvány a Bp-i Német Nyelvű Egyetemért | 2003. 04. 01. | Működés (Közalapítványtól) | 23 000 | 0 | 0 | 0 | 0 | 0 |
| | 2003. 05. 22. | Működés (Közalapítványtól) | 20 000 | 0 | 0 | 0 | 0 | 0 |
| 2002. évi LXII. Tv. 1.sz. melléklet XX. Fejezet 11/5/1. | 2003. 11. 04. | Működés | 70 000 | 0 | 0 | 0 | 0 | 0 |
| | 2003. 12. 15. | Működés | 70 000 | 0 | 0 | 0 | 0 | 0 |
| OM támogatás 2004. évi költségvetéséről szóló 2003. évi CXVI. törvény 1. számú mellékletének XX. fejezet 11. cím 10. alcím 40. jogcímsor alapján | 2004.05.26.- 2004.12.16. | Működés (Közalapítványtól) | 124 800 | 0 | 0 | 0 | 0 | 0 |

| Támogatást nyújtó neve Támogatás forrása | Kapott támogatás | | | | Felhasználás összege | | Átvitel (2013. évre) |
|--|------------------|-------------------------------|---------|-------------------------|----------------------|-----------|-------------------------|
| | Időpontja | Célja | Összege | Áthozat (2012. évre) | Előző évi | Tárgy évi | |
| OM támogatás 2005. évi költségvetéséről szóló 2004. évi CXXXV. törvény I. számú mellékletének XX. fejezet 11. cím 10. alcím 56. jogcímsor alapján | 2005.04.12. | Működés (Közalapítványtól) | 129 674 | 0 | 0 | 0 | 0 |
| OM támogatás 2006. évi költségvetéséről szóló 2005. évi CLIII. törvény I. számú mellékletének XX. fejezet 11. cím 10. alcím 56. jogcímsor alapján | 2006.04.13. | Működés (Közalapítványtól) | 155 566 | 0 | 155 566 | 0 | 0 |
| OM támogatás 2007. évi költségvetéséről szóló 2006. évi CXXVII. tv. 1. sz. mellékletének XX. Fejezet 11. cím 10. alcím 1/5 jogcímsor 7. részfeladata alapján | 2007.05.14. | Működés (Közalapítványtól) | 189 000 | 0 | 0 | 189 000 | 0 |
| OKM támogatás 2007. évi CLXIX tv.1. sz. mellékletének XX. Fejezet, 11.cím 10.alcím 1.jogcímsor Oktatási alapítványok támogatása 8.sz. részfeladat | 2008.04.14. | Működés (Közalapítványtól) | 179 000 | 0 | 0 | 179 000 | |
| OKM támogatás 2008. évi CLXIX tv.1. sz. mellékletének XX. Fejezet, | 2009.05.11 | Működés (Közalapítványtól) | 172 000 | 0 | 0 | 172 000 | |

| | | | | | | | | | |
|---|-------------|----------------------------|---------|--|--|--|--|---------|--|
| 11.cím 10.alcím 1.jogcímsor Oktatási alapítványok támogatása 8.sz. részfeladat | | | | | | | | | |
| OKM támogatás XX. Fejezet, 11.cím 10.alcím 1.jogcímsor Oktatási alapítványok támogatása 8.sz. részfeladat | 2010.03.31. | Működés (Közalapítványtól) | 172 000 | | | | | 172 000 | |
| NEFMI támogatás XX. fejezet, 26. Cím, 1. alcím 2. Jogcímsor nem feladatfinanszírozási körbe tartozó előirányzat | 2011.05.16 | Működés (Közalapítványtól) | 175 000 | | | | | 175 000 | |
| Emberi Erőforrások Minisztériuma XX. Fejezet 20/26/1/2 cím előirányzat | 2012.06.27. | Működés (Közalapítványtól) | 171 510 | | | | | 171 510 | |

III. Kimutatás a vagyon felhasználásáról 2012. évben (adatok ezer Ft-ban)

| Megnevezés | Előző évi összeg | Tárgy évi összeg | Változás | |
|--|---------------------|---------------------|----------|--------|
| | | | % | Ft |
| <u>Befektetett eszközök</u> | 97 425 | 106 439 | + | +9 014 |
| <u>Immateriális javak</u> | | | | |
| Az immateriális javak közül a vagyonerőtelkü jogok bruttó értéke 4492eFt-tal, , eddig elszámolt és értéke 2012. évben 2019 eFt-tal nőtt | 6 271 | 8 744 | | 2 473 |
| <u>Tárgyi eszközök.</u> 2012-ben történt az épületben 3 692 eFt (aktiválás 2012-ben) és 2011-ben 57426 eFt beruházás (2013-ben aktiváljuk). Egyéb gépek, berendezések értéke összességében 7 989eFt-tal növekedett. Ezen tételek után elszámolt és egyenlegében 5 140 eFt-tal nőtt | 88 154 | 94 695 | | 6 541 |
| <u>Befektetett pénzügyi eszközök</u> | 3 000 | 3 000 | | |

| | | | | | |
|--|---------|---------|--|--|---------|
| <u>Forgóeszközök</u> | 273 819 | 294 433 | | | 20 614 |
| <u>Készletek</u> | | | | | |
| 2012-ben a beszerzett könyvek, folyóiratok értéke 17 116 eFt-tal nőtt. A selejtezés után értékük 59e Ft-tal csökkent. | 161 363 | 178 420 | | | +17 057 |
| <u>Követelések</u> | | | | | |
| Értéke 755eFt vevők, és 3 448 eFt egyéb követelésből áll. | 10 982 | 4203 | | | -6 779 |
| <u>Pénzeszközök</u> | 101 474 | 111 810 | | | + 10336 |
| Aktív időbeli elhatárolás | 0 | 38 908 | | | 38 908 |

| Megnevezés | Előző évi összeg | Tárgy évi összeg | % | Változás | |
|---|---------------------|---------------------|---|----------|------------------|
| | | | | % | Ft |
| <u>Saját tőke</u> | 114 797 | 140 066 | | | 25 269 |
| II. Induló tőke | | | | | |
| II. Tőkeváltozás/eredmény | 80 437 | 114 797 | | | 34 360 |
| V. Tárgyévi eredmény: - alaptevékenységből - vállalkozási tevékenységből | 10 026 24 334 | 19 712 5 557 | | | 9 686 -18 777 |
| <u>Kötelezettség</u> | 81 690 | 106 112 | | | 24 422 |
| <u>Rövidlejáratú kötelezettségek</u> | | | | | |
| Szállítói kötelezettségek értéke 3 467 eFt | 81 690 | 106 112 | | | 24 422 |
| Adófizetési kötelezettség 11 188eFt | | | | | |
| Egyéb kötelezettségek 91 457 eFt | | | | | |
| <u>Céltartalék</u> | | | | | |
| <u>Passzív időbeli elhatárolások</u> | 174 757 | 193 602 | | | 18 845 |
| Térítésmentesen kapott, támogatásból és pályázatból beszerzett eszközökre 2012. évben is az értéksökkenési leírás visszavezetése az elhatárolásból bekerült a bevételbe. A térítés nélkül átvett eszközök és ajándékként kapott könyvek értéke 186 711e Ft. Jövőbeni bevétel elhatárolása 400eFt. Az elhatárolt költségek és a fizetendő kamatok értéke 6 491eFt. | | | | | |

IV. Kimutatás a vezető tisztségviselőknek nyújtott juttatásokról 2012. évben (adatok ezer Ft-ban)

| Juttatás összege | | | | | |
|---|---------------|---------------|---|---------|--------------|
| Pénzbeli kifizetések összesen | Előző évi | Tárgy évi | % | Eltérés | Ft |
| - munkabér | 11 540 | 15 360 | - | + | 3820 |
| - megbízás | | | | | |
| - költségértékek | 46 | | | | |
| - egyéb pénzbeli kifizetések természetbeni juttatások értékpapírok juttatások adott kölcsönök összege - kamatmentes - kölcsöntartozások a mérlegkészítésig egyéb juttatások | 1 200 | 1 200 | | | -46 |
| Összesen | 12 786 | 16 560 | | | 3 774 |

V. Kimutatás a kapott támogatásokról 2012. évben (adatok ezer Ft-ban)

| Sorsz. | Támogatás megnevezése | Támogatott cél | Támogatás összege | | Változás | |
|--------|--|---------------------------|-------------------|-----------|----------|--------|
| | | | Előző évi | Tárgy évi | % | Ft |
| 1. | Központi költségvetési szerv - költségvetési támogatás - Közalapítványtól kapott támogatás | Doktori normatíva működés | 4 217 | 64 419 | - | + |
| 2. | Pályázat útján elnyert támogatás | | 30 713 | 58 863 | | - 7223 |
| 3. | Magánszemélyek támogatása | | 0 | 0 | | |
| 4. | Jogi személyiségű társaságok támogatása | | 3 382 | 9 077 | | + 258 |
| 5. | SZJA 1% APEH | | 444 | 312 | | +43 |
| 6. | Egyéb támogatás | | 24 356 | 98 892 | | + 5034 |

| | | | | | | | | | | | | | | | | |
|---|---|---|---|---|---|---|---|---|---|---|---|---|---|---|---|---|
| 1 | 8 | 1 | 7 | 3 | 9 | 6 | 7 | 8 | 5 | 4 | 2 | 5 | 6 | 2 | 0 | 1 |
|---|---|---|---|---|---|---|---|---|---|---|---|---|---|---|---|---|

Statisztikai számjel vagy adószám (csekkszámlasszám)

Az egyéb szervezet megnevezése: Andrassy Gyula Budapesti Német Nyelvű Egyetem

egyéb szervezet címe: 1088 Budapest, Pollack M tér 3.

**KETTŐS KÖNYVVITELT VEZETŐ EGYÉB SZERVEZETEK KÖZHASZNÚ EGYSZERŰSÍTETT
ÉVES BESZÁMOLÓJÁNAK EREDMÉNYKIMUTATÁSA**

2 0 1 2 ÉV

adatok e Ft-ban

| Sor-Szám | A tétel megnevezése | Előző év | Előző év(ek) helyesbítései | Tárgyév |
|----------|--|----------------|-------------------------------|----------------|
| A | B | c | d | E |
| 1. | A. Összes közhasznú tevékenység bevétele (1.+2.+3.+4.+5.) | 324 409 | | 424 041 |
| 2. | 1. Közhasznú célú működésre kapott támogatás | 249 750 | | 344 210 |
| 3. | a) alapítótól | 175 000 | | 171 510 |
| 4. | b) központi költségvetésből | 4 217 | | 64 419 |
| 5. | c) helyi önkormányzattól | | | |
| 6. | d) egyéb, ebből 1% | 70 533 | | 108 281 |
| 7. | 2. Pályázati úton elnyert támogatás | 30 713 | | 44 829 |
| 8. | 3. Közhasznú tevékenységből származó bevétel | 34 335 | | 33 109 |
| 9. | 4. Tagdíjból származó bevétel | | | |
| 10. | 5. Egyéb bevétel | 9 611 | | 1 893 |
| 11. | B. Vállalkozási tevékenység bevétele | 30 528 | | 8 070 |
| 12. | C. Összes bevétel (A.+B.) | 354 937 | | 432 111 |
| 13. | D. Közhasznú tevékenység ráfordításai (1.+2.+3.+4.+5.+6.) | 314 383 | | 404 329 |
| 14. | 1. Anyagjellegű ráfordítások | 121 791 | | 126 153 |
| 15. | 2. Személyi jellegű ráfordítások | 182 154 | | 267 246 |
| 16. | 3. Értékcsökkenési leírás | 9 264 | | 10 675 |
| 17. | 4. Egyéb ráfordítások | 987 | | 97 |
| 18. | 5. Pénzügyi műveletek ráfordításai | 187 | | 158 |
| 19. | 6. Rendkívüli ráfordítások | 0 | | |
| 20. | E. Vállalkozási tevékenység ráfordításai (1.+2.+3.+4.+5.+6.) | 5 721 | | 2 513 |
| 21. | 1. Anyagjellegű ráfordítások | 4 196 | | 2 239 |
| 22. | 2. Személyi jellegű ráfordítások | 250 | | |
| 23. | 3. Értékcsökkenési leírás | 872 | | 196 |
| 24. | 4. Egyéb ráfordítások | 403 | | 78 |
| 25. | 5. Pénzügyi műveletek ráfordításai | | | |
| 26. | 6. Rendkívüli ráfordítások | | | |
| 27. | F. Összes ráfordítás (D.+E.) | 320 104 | | 406 842 |
| 28. | G. Adózás előtti eredménye (B.-E.) | 24 807 | | 5 557 |
| 29. | H. Adófizetési kötelezettség | 473 | | 0 |
| 30. | I. Tárgyévi vállalkozási eredmény (G.-H.) | 24 334 | | 5 557 |
| 31. | J. Tárgyévi közhasznú eredmény (A.-D.) | 10 026 | | 19 712 |

Keltezés: Budapest, 2013.02.04.

Megjegyzés: Az Andrassy Egyetem 2006. évtől közhasznú eredménykimutatás készítésére kötelezett.

ANDRÁSSY GYULA BUDAPESTI
NÉMET NYELVŰ EGYETEM
1088 Budapest, Pollack Mihály tér 3.
Adószám: 18323967-2-42
cégszerű aláírás

| | | | | | | | | | | | | | | | | |
|---|---|---|---|---|---|---|---|---|---|---|---|---|---|---|---|---|
| 1 | 8 | 1 | 7 | 3 | 9 | 6 | 7 | 8 | 5 | 4 | 2 | 5 | 6 | 2 | 0 | 1 |
|---|---|---|---|---|---|---|---|---|---|---|---|---|---|---|---|---|

Statisztikai számjel vagy adószám (csekkszám) (szám)

Az egyéb szervezet megnevezése: Andrassy Gyula Budapesti Német Nyelvű Egyetem
Az egyéb szervezet címe: 1088 Budapest, Pollack M tér 3

**KETTŐS KÖNYVVITELT VEZETŐ EGYÉB SZERVEZETEK KÖZHASZNÚ EGYSZERŰSÍTETT
ÉVES BESZÁMOLÓJÁNAK EREDMÉNYKIMUTATÁSA**

2 0 1 2 ÉV

adatok e Ft-ban

| TÁJÉKOZTATÓ ADATOK | | |
|--------------------|--|----------------|
| 29. | A. Személyi jellegű ráfordítások | 267 246 |
| 30. | 1. Bérköltés | 157 935 |
| 31. | ebből: - megbízási díjak | 25 995 |
| 32. | - tiszteletdíjak | 0 |
| 33. | 2. Személyi jellegű egyéb kifizetések | 65 055 |
| 34. | 3. Bérjárulékok | 44 256 |
| 35. | B. A szervezet által nyújtott támogatások | |
| 36. | ebből: A Korm. rend. 16.§(5) bekezdése szerint kötelezettségként elszámol és továbbutalt, illetve átadott támogatás | |

Keltezés: Budapest, 2013.02.04.

ANDRASSY GYULA BUDAPESTI
NÉMET NYELVŰ EGYETEM
1088 Budapest, Pollack Mihály tér 3.
cégszerű aláírás 8173967-2-42

| | | | | | | | | | | | | | | | | |
|---|---|---|---|---|---|---|---|---|---|---|---|---|---|---|---|---|
| 1 | 8 | 1 | 7 | 3 | 9 | 6 | 7 | 8 | 5 | 4 | 2 | 5 | 6 | 2 | 0 | 1 |
|---|---|---|---|---|---|---|---|---|---|---|---|---|---|---|---|---|

Statistikai számjel vagy adószám (csekk számlaszám)

Az egyéb szervezet megnevezése: **Andrássy Gyula Budapesti Német Nyelvű Egyetem**

Az egyéb szervezet címe: 1088 Budapest, Pollack M tér. 3.

KETTŐS KÖNYVVITELT VEZETŐ EGYÉB SZERVEZETEK KÖZHASZNÚ EGYSZERŰSÍTETT ÉVES BESZÁMOLÓJÁNAK MÉRLEGE

2 0 1 2 ÉV

adatok e Ft-ban

| Sor-Szám | A tétel megnevezése | Előző év | Előző évek helyesbítése | Tárgyév |
|----------|--|----------------|-------------------------|----------------|
| a | b | c | d | E |
| 1. | A. befektetett eszközök (2-5. sorok) | 97 425 | | 106 439 |
| 2. | I. IMMATERIÁLIS JAVAK | 6 271 | | 8 744 |
| 3. | II. TÁRGYI ESZKÖZÖK | 88 154 | | 94 695 |
| 4. | III. BEFEKTETETT PÉNZÜGYI ESZKÖZÖK | 3 000 | | 3 000 |
| 5. | IV. BEFEKTETETT ESZKÖZÖK ÉRTÉKHELYESBÍTÉSE | | | |
| 6. | Forgóeszközök (7.-10. sorok) | 273 819 | | 294 433 |
| 7. | I. KÉSZLETEK | 161 363 | | 178 420 |
| 8. | II. KÖVETELÉSEK | 10 982 | | 4 203 |
| 9. | III. ÉRTÉKPAPIROK | | | |
| 10. | IV. PÉNZESZKÖZÖK | 101 474 | | 111 810 |
| 11. | C. Aktív időbeli elhatárolások | | | 38 908 |
| 12. | ESZKÖZÖK (AKTÍVÁK) ÖSSZESEN (1. + 6. +11. sor) | 371 244 | | 439 780 |
| 13. | D. Saját tőke (14. – 19. sorok) | 114 797 | | 140 066 |
| 14. | I. INDULÓ TŐKE/JEGYZETT TŐKE | | | |
| 15. | II. TŐKEVÁLTOZÁS/EREDMÉNY | 80 437 | | 114 797 |
| 16. | III. LEKÖTÖTT TARTALÉK | | | |
| 17. | IV. ÉRTÉKELÉSI TARTALÉK | | | |
| 18. | V. TÁRGYÉVI EREDMÉNY ALAPTEVÉKENYSÉGBŐL (KÖZHASZNÚ TEVÉKENYSÉGBŐL) | 10 026 | | 19 712 |
| 19. | VI. TÁRGYÉVI EREDMÉNY VÁLLALKOZÁSI TEVÉKENYSÉGBŐL | 24 334 | | 5 557 |
| 20. | E. Céltartalék | | | |
| 21. | F. Kötelezettségek (22. – 23. sorok) | 81 690 | | 106 112 |
| 22. | I. HOSSZÚ LEJÁRATÚ KÖTELEZETTSÉGEK | | | |
| 23. | II. RÖVID LEJÁRATÚ KÖTELEZETTSÉGEK | 81 690 | | 106 112 |
| 24. | G. Passzív időbeli elhatárolások | 174 757 | | 193 602 |
| 25. | FORRÁSOK (PASSZÍVÁK) ÖSSZESEN (13.-20.+21.+24. sor) | 371 244 | | 439 780 |

Keltezés: Budapest, 2013.02.04.

ANDRÁSSY GYULA BUDAPESTI
NÉMET NYELVŰ EGYETEM
1088 Budapest, Pollack Mihály tér 3.
cégvezető aláírás



**ANDRÁSSY
UNIVERSITÄT
BUDAPEST**

**AZ
ANDRÁSSY GYULA BUDAPESTI NÉMET NYELVŰ
EGYETEM**

2013. ÉVI

KÖZHASZNÚSÁGI JELENTÉSE

Tartalomjegyzék

| | |
|--|----|
| Bevezetés | 2 |
| I. Kimutatás a költségvetési támogatás felhasználásáról 2013. évben (adatok ezer Ft-ban) | 6 |
| II. Kimutatás a költségvetési támogatás felhasználásáról 2013. évben (adatok ezer Ft-ban) | 7 |
| III. Kimutatás a vagyon felhasználásáról 2013. évben (adatok ezer Ft-ban)... | 10 |
| IV. Kimutatás a vezető tisztségviselőknek nyújtott juttatásokról 2013. évben (adatok ezer Ft-ban)..... | 14 |
| V. Kimutatás a kapott támogatásokról 2013. évben (adatok ezer Ft-ban) | 15 |
| KETTŐS KÖNYVVITELT VEZETŐ EGYÉB SZERVEZETEK KÖZHASZNÚ EGYSZERŰSÍTETT ÉVES BESZÁMOLÓJÁNAK EREDMÉNYKIMUTATÁSA ... | 16 |
| KETTŐS KÖNYVVITELT VEZETŐ EGYÉB SZERVEZETEK KÖZHASZNÚ EGYSZERŰSÍTETT ÉVES BESZÁMOLÓJÁNAK MÉRLEGE | 18 |

Bevezetés

Általános tendenciák

A kiadási és bevételi adatok összeállítása egyértelműen kimutatja, hogy az Egyetem 2004 és 2009 között folyamatosan többet költött, mint amennyi bevételre szert tett. Ezekből a számokból az is következik, hogy az Egyetem ezen időszakban képtelen volt a veszteségeket leépíteni, sőt ellenkezőleg, folyamatosan növelte azokat. Ez a tendencia 2010-ben állt meg, amikor az Egyetem a rendelkezésére álló anyagi eszközökkel úgy gazdálkodott, hogy az éves mérleget pozitív eredménnyel zárhatta. Az Egyetem felismerte azokat a veszélyeket, amelyek saját gazdasági helyzetének súlyosbodásához vezettek, majd ennek következtében belekezdett egy rendkívüli rehabilitációs programba. Ezt a pozitív fejleményt 2012-ben is sikerült továbbvinni, ami éves szinten pozitív eredményhez vezetett. Ez az eredmény hivatott 2013-ban biztosítani, hogy az évente megismétlődő likviditási zavarokat (amelyek részben az állami-, részben a projekt támogatások kifizetésének késedelmeiből fakadnak) enyhítse, hogy finanszírozhatóak legyenek az időközben elengedhetlenné vált beszerzések és felújítási munkálatok, továbbá hogy az eddig nem fedezett kötelezettségeinkre anyagi fedezetet nyújtson.

A bevételi oldal tendenciái

A költségvetés bevételi oldala 3 fő elemből tevődik össze: a tandíjjellegű bevételek, a magyar állami támogatás, valamint az egyéb külső források (ideértve az egyetem gazdasági tevékenységéből származó bevételeket).

Az előző évhez képest az Egyetem ismét képes volt növelni a hallgatói létszámot. Ez a tandíjbevétel növekedéséhez vezetett.

A Magyar Állam által az Emberi Erőforrásos Minisztériumán EMMI (korábban Oktatási Minisztérium) keresztül a Közalapítvány részére nyújtott állami támogatás jelentős bevételi forrásnak számít. 2004 és 2006 között ez a támogatás ingadozó intenzitást mutatott, ám azóta az időközben megkötött nemzetközi megállapodásnak köszönhetően 200 millió forinton stagnál. A Minisztérium 2013-ban azonban 184 300 000 Ft összegű támogatási szerződést kötött az Egyetemmel.

2013-as év pozitív eredménye, hogy Magyarország Kormánya az Andrássy Gyula Budapesti Német Nyelvű Egyetemet a 2013-2016 közötti minősítési időszakra kiemelt felsőoktatási intézménnyé minősítette. Ennek következményeként az Emberi Erőforrások Minisztériuma szerződést kötött az Egyetemmel, melynek keretében az intézményt többlettámogatásban részesítette.



A pályázati-, program-, illetve projektbevételek, kategóriájához sorolandók a pályázati úton biztosított pénzügyi források, továbbá az egyetem egyéb gazdasági tevékenységéből származó bevételek. 2013-ben sikerült a magyar és külföldi külső források mértékét jelentősen növelni, amivel kapcsolatban megemlítendő, hogy ezen források nagy része célhoz kötött, azaz a támogató megszabja, mely célokra fordítható. Az ilyen pénzügyi források jellemzően olyan beruházásokra vagy feladatokra költhetők, amik az Egyetem költségvetésében nem voltak előirányozva, ennek következtében alkalmatlanok a költségvetés általános tehermentesítésére.

A kiadási oldal tendenciái

Az egyetem kiadási oldalán szereplő tételek 3 fő csoportba sorolhatók: személyi jellegű költségekből fakadó kiadások; az épületfenntartással és -karbantartással kapcsolatos kiadások; valamint az Egyetem működtetéséhez szükséges egyéb kiadások.

Az Egyetem minden adminisztratív dolgozóját illetve az oktatók nagy részét munkaviszony keretein belül foglalkoztatta. Ennek költségei 2007 és 2008 között erős növekedési tendenciát mutattak, amivel nem volt semmilyen bevételi forrásnövekedés szembeállítva. A 2008-ra elért kiadási szint 2009-ben tovább nőtt, a személyi jellegű költségek kritikus szintet értek el. Az oktatói (munkaviszonyon vagy egyéb jogviszonyon alapuló) szerződések jelentős része 2010 nyarán kifutott, ezek megújítása kapcsán az Egyetem felállított egy szigorú követelményrendszert, ami alapján csak azoknak az oktatóknak lett felkínálva munkaszerződés, akik oktatói tevékenységüket főállásban és teljes munkaidőben az Egyetemen fejtették ki. Azoknak, akik ennek nem tudtak megfelelni, olyan óraadói szerződést kínált fel az Egyetem, amely a német nyelvterületen szokványos óradíjakat tartalmazott. Ezen túlmenően az Egyetem vezetése minden kar számára megállapított egy létszámkontingenst (szem előtt tartva az akkreditációs valamint a tudományos munkakörben foglalkoztatottakkal szemben felállított elvárásokat) mind a munkaviszonyos, mind a megbízással foglalkoztatottak számára tekintettel.

A 2013-as pályázati projektbevételek nagy része magas személyi jellegű költséghányadot tartalmazott, ezek közt is kiemelendők a DAAD, a Swiss Contribution, a HOLCIM, a TÁMOP 422 és a Szerencsejáték ZRt. által finanszírozott projektek.

A karbantartási kiadások az épülettel kapcsolatban felmerülő karbantartási költségeket takarja. Az Egyetem csak olyan karbantartási munkálatokat rendel meg, amelyeket jogszabályok írnak elő, illetve amelyek az épület állagának megóvásához elengedhetetlenül szükségesek. Az infrastrukturális kiadások kategóriája tartalmazza az épületüzemeltetés költségeit, a takarítási-, őrzési- és karbantartási feladatokkal megbízott külső vállalkozó költségeit valamint az egyéb rezsiköltségeket, mint fűtési-, elektromos áram-, víz- és csatornadíjakat. Általánosságban megállapítható, hogy az infrastrukturális és karbantartási kiadások mértéke az infláció mértékével megegyező növekedést mutat. Azonban 2013-ben sikerült a beszállítói szerződések újratárgyalásával az ilyen jellegű költségeket is csökkenteni.

Az egyetem üzemeltetésével kapcsolatos egyéb kiadásokról szóló összefoglaló tartalmazza az összes egyéb költséget, ami az üzemeltetés során szükségszerűen felmerül és egyik eddigi kategóriába sem sorolható. A 2013-as évben az ilyen jellegű kiadások közül az irodaszernél a szakértői szolgáltatásoknál, az IT-szolgáltatásoknál és a tárgyi eszköz beszerzésnél a csökkenése figyelhető meg. Növekedés tapasztalható postai költségeknél, a telekommunikációs költségeknél, az nyelvoktatás, valamint egyéb oktatás költségeinél, a banki szolgáltatások

költségeivel kapcsolatban, az egyéb költségeknél, az utazási költségeknél, a könyvtári költségeknél, a marketing és kommunikációs kiadásoknál, továbbá a reprezentációs kiadásoknál.

Összefoglaló

Az újbóli pozitív eredmény több komponensnek köszönhető. Egyrészt az Egyetem kevesebbet költött, mint amennyi eredetileg elő volt irányozva, természetesen figyelmen kívül hagyva azokat a nem tervezett kiadásokat, amelyek egyben nem tervezett bevételhez kapcsolódnak. Másrészt annak is köszönhető ez a sikeres gazdasági év, hogy olyan bevételekhez jutott az Egyetem, melyek nem voltak eredetileg a költségvetésbe tervezve, újból figyelmen kívül hagyva az Egyetemen csupán átfolyó tételeket. E két öröndetes tendencia hozadéka az Egyetem pozitív gazdasági eredménye, ami 2013-ban segít, hogy az évente megismétlődő likviditási zavarokat (amelyek részben az állami-, részben a projektámogatások kifizetésének késedelmeiből fakadnak) enyhítse, hogy finanszírozhatóak legyenek az időközben elengedhetetlenné vált beszerzések és felújítási munkálatok, továbbá hogy az eddig nem fedezett kötelezettségeinkre anyagi fedezetet nyújtson. A konszolidációs program sikeres folytatásának és a külső források erőteljesebb bevonásának következtében az Egyetem gazdasági helyzete megszilárdult, a likviditási megszüntek, a pénzügyi helyzet pedig stabilnak mondható.

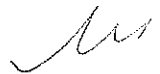

Összefoglaló

Az újbóli pozitív eredmény több komponensnek köszönhető. Egyrészt az Egyetem kevesebbet költött, mint amennyi eredetileg elő volt irányozva, természetesen figyelmen kívül hagyva azokat a nem tervezett kiadásokat, amelyek egyben nem tervezett bevételhez kapcsolódnak. Másrészt annak is köszönhető ez a sikeres gazdasági év, hogy olyan bevételekhez jutott az Egyetem, melyek nem voltak eredetileg a költségvetésbe tervezve, újból figyelmen kívül hagyva az Egyetemen csupán átfolyó tételeket. E két öröndetes tendencia hozadéka az Egyetem pozitív gazdasági eredménye. A konszolidációs program sikeres folytatásának és a külső források erőteljesebb bevonásának következtében az Egyetem gazdasági helyzete megszilárdult, a likviditási problémák csökkentek, a pénzügyi helyzet pedig stabilizálódik.



I. Kimutatás a költségvetési támogatás felhasználásáról 2013. évben (adatok ezer Ft-ban)

| BEVÉTELEK 2013 | Összeg |
|---|----------------|
| Központi költségvetési támogatás | 157 000 |
| Összes bevétel | 157 000 |
| KIADÁS 2013 | Összeg |
| Irodaszer, nyomtatvány | 901 |
| Egyéb anyagktg | 696 |
| Víz, villany,gáz | 20 459 |
| Postaköltség, hirdetés, telefonköltség | 3 770 |
| Számítástechnikai szolg. | 3 449 |
| Könyvvizsgálat | 2 032 |
| Javítás, karbantartás | 8 167 |
| Rezsiköltség (takarítás, őrzés) | 23 378 |
| Egyéb, más vállalkozás által végzett szolgáltatás | 2 000 |
| Bankköltség | 1 488 |
| Bérek, juttatások, járulékok | 90 660 |
| Összes kiadás | 157 000 |

II. Kimutatás a költségvetési támogatás felhasználásáról 2013. évben (adatok ezer Ft-ban)

| Támogatást nyújtó neve Támogatás forrása | Kapott támogatás | | | | Felhasználás összege | | Átvitel (2014. évre) |
|---|-----------------------------|-------------------------------|---------|-------------------------|----------------------|-----------|-------------------------|
| | Időpontja | Célja | Összege | Áthozat (2013. évre) | Előző évi | Tárgy évi | |
| OM támogatás (Kelt.: 2002. június) | 2002. 11. 28. | Működés(alapítvány kapta) | 31 783 | 0 | 0 | 0 | 0 |
| Közalapítványtól (Alapítói vagy 90 %-a, 9/2002. nov. 28. Kuratóriumi Hat. Alapján) | 2002. 09. 02. | Működés | 71 767 | 0 | 0 | 0 | 0 |
| Közalapítvány a Bp-i Német Nyelvű Egyetemért | 2003. 04. 01. | Működés (Közalapítványtól) | 23 000 | 0 | 0 | 0 | 0 |
| | 2003. 05. 22. | Működés (Közalapítványtól) | 20 000 | 0 | 0 | 0 | 0 |
| 2002. évi LXII. Tv. 1.sz. melléklet XX. Fejezet 11/5/1. | 2003. 11. 04. | Működés | 70 000 | 0 | 0 | 0 | 0 |
| | 2003. 12. 15. | Működés | 70 000 | 0 | 0 | 0 | 0 |
| OM támogatás 2004. évi költségvetéséről szóló 2003. évi CXVI. törvény I. számú mellékletének XX. fejezet 11. cím 10. alcím 40. jogcímsor alapján | 2004.05.26.- 2004.12.16. | Működés (Közalapítványtól) | 124 800 | 0 | 0 | 0 | 0 |

| Támogatást nyújtó neve Támogatás forrása | Kapott támogatás | | | | Felhasználás összege | | Átvitel (2014. évre) |
|--|------------------|-------------------------------|---------|-------------------------|----------------------|-----------|-------------------------|
| | Időpontja | Célja | Összege | Áthozat (2013. évre) | Előző évi | Tárgy évi | |
| OM támogatás 2005. évi költségvetéséről szóló 2004. évi CXXXV. törvény 1. számú mellékletének XX. fejezet 11. cím 10. alcím 56. jogcímsor alapján | 2005.04.12. | Működés (Közalapítványtól) | 129 674 | 0 | 0 | 0 | 0 |
| OM támogatás 2006. évi költségvetéséről szóló 2005. évi CLIII. törvény 1. számú mellékletének XX. fejezet 11. cím 10. alcím 56. jogcímsor alapján | 2006.04.13. | Működés (Közalapítványtól) | 155 566 | 0 | 155 566 | 0 | 0 |
| OM támogatás 2007. évi költségvetéséről szóló 2006. évi CXXVII. tv. 1. sz. mellékletének XX. Fejezet 11. cím 10. alcím 1/5 jogcímsor 7. részfeladata alapján | 2007.05.14. | Működés (Közalapítványtól) | 189 000 | 0 | 0 | 189 000 | 0 |
| OKM támogatás 2007. évi CLXIX tv.1. sz. mellékletének XX. Fejezet, 11.cím 10.alcím 1.jogcímsor Oktatási alapítványok támogatása 8.sz. részfeladat | 2008.04.14. | Működés (Közalapítványtól) | 179 000 | 0 | 0 | 179 000 | 0 |

| | | | | | | | |
|--|-------------|-------------------------------|---------|---|---|---------|---|
| OKM támogatás 2008. évi CLXIX tv.1. sz. mellékletének XX. Fejezet, 11.cím 10.alcím 1.jogcímsor Oktatási alapítványok támogatása 8.sz. részfeladat | 2009.05.11 | Működés (Közalapítványtól) | 172 000 | 0 | 0 | 172 000 | 0 |
| OKM támogatás XX. Fejezet, 11.cím 10.alcím 1.jogcímsor Oktatási alapítványok támogatása 8.sz. részfeladat | 2010.03.31. | Működés (Közalapítványtól) | 172 000 | 0 | 0 | 172 000 | 0 |
| NEFMI támogatás XX. fejezet, 26. Cím, 1. alcím 2. Jogcímsor nem feladatfinanszírozási körbe tartozó előirányzat | 2011.05.16 | Működés (Közalapítványtól) | 175 000 | 0 | 0 | 175 000 | 0 |
| Emberi Erőforrások Minisztériuma XX. Fejezet 20/26/1/2 cím előirányzat | 2012.06.27. | Működés (Közalapítványtól) | 171 510 | 0 | 0 | 171 510 | 0 |
| Emberi Erőforrások Minisztériuma XX. Fejezet 20/26/1/2 cím előirányzat | 2013.05.28. | Működés (Közalapítványtól) | 157 000 | 0 | 0 | 0 | 0 |

Jed

III. Kimutatás a vagyon felhasználásáról 2013. évben (adatok ezer Ft-ban)

| Megnevezés | Előző évi összeg | Tárgy évi összeg | Változás | |
|--|---------------------|---------------------|----------|--------|
| | | | % | Ft |
| <u>Befektetett eszközök</u> | 106 439 | 102 867 | + | -3 572 |
| <u>Immateriális javak</u> Az immateriális javak közül a vagyoni értékű jogok bruttó értéke 2 121 eFt-tal, a szellemi termékek értéke 924 eFt-tal nőtt, a tárgyévi écs értéke 3 688 eFt volt. | 8 744 | 8 101 | | -643 |
| <u>Tárgyi eszközök</u> 2012-ben történt az épületben 3 692 eFt (aktiválás 2012-ben) és 2011-ben 57 426 eFt beruházás, ami 2013-ban aktiválásra került. Egyéb gépek, berendezések értéke összességében 4 371 eFt-tal növekedett. Ezen tételek után elszámolt értékcsökkenés egyenlegében 7 300 eFt-tal nőtt. A készletek közül a könyvtári könyv és folyóirat állomány átsorolásra került a tárgyi eszközök közé 173 827 eFt értékben. Kisértékű eszközökről lévén szó értékcsökkenési leírásuk azonnal elszámolásra került. Az előző éveket érintő átsorolások, értékcsökkenési elszámolások a passzív időbeli elhatárolással és az eredménytartalékkal szemben kerültek helyesbítésre, melynek következtében a tárgyi eszközök nettó értéke nem változott jelentősen. A tárgyévi könyvbeszerzés értéke 8 774 eFt volt. | 94 695 | 91 766 | | -2 929 |
| <u>Befektetett pénzügyi eszközök</u> | 3 000 | 3 000 | | 0 |

| | | | | | | |
|---|--|---------|---------|--|--|----------|
| Forgóeszközök | | 294 433 | 208 021 | | | -86 412 |
| <u>Készletek</u> 2013-ben a könyvtári könyvek és folyóiratok átsorolásra kerültek a tárgyi eszközök közé, ezért a 2012-es év végi záró egyenleg szerinti érték -173 827 eFt értékben módosításra került. Tárgyévi beszerzések szintén aktiválásra kerültek a tárgyi eszközök között. | | 178 420 | 3 407 | | | -175 013 |
| <u>Követelések</u> Értéke 1 484 eFt vevőkövetelésből, és 370 eFt egyéb követelésből áll, valamint 474 eFt adótúlfizetésből és 547 eFt szállítói túlfizetésből áll. | | 4 203 | 2 875 | | | -1 328 |
| <u>Pénzeszközök</u> | | 111 810 | 201 739 | | | 89 929 |
| Aktív időbeli elhatárolás A bevétel aktív időbeli elhatárolása 130 eFt értékben, a költségek, ráfordítások aktív időbeli elhatárolása pedig 34 757 eFt összeggel szerepel. | | 38 908 | 34 887 | | | -4 021 |

Handwritten mark

| Megnevezés | Előző évi összeg | Tárgy évi összeg | Változás | |
|---|------------------|------------------|----------|--------------|
| | | | % | Ft |
| Saját tőke | 140 066 | 151 954 | | 11 889 |
| II. <u>Induló tőke</u> | | | | |
| II. <u>Tőkeváltozás/eredmény</u> A könyvtári könyvek és folyóiratok átsorolása a tárgyi eszközök közé 2013-ban megtörtént. Értékcsökkenésük azonnal elszámolásra került, tekintettel arra, hogy kisösszegű beszerzésekről van szó. Azon könyvbeszerzések esetében, ahol a kiadás a passzív időbeli elhatárolással volt ellentételezve, az elhatárolás feloldásra került az értékcsökkenéssel szemben 106 605 e Ft értékben. A passzív időbeli elhatárolással nem fedezett könyvbeszerzések értékcsökkenése az előző évek eredménytartalékát módosította összesen 67 222 eFt értékben A fentiek hatására az eredménytartalék 67 222 eFt-tal csökkent, valamint az előző évi mérlegszerinti eredmény összegével növekedett összesen 72 844 eFt-ra. | 114 797 | 72 844 | | -41 953 |
| V. Tárgyévi eredmény: - alaptévékenységből - vállalkozási tevékenységből | 19 712 5 557 | 73 486 5 624 | | 53 774 67 |
| Kötelezettség | 106 112 | 103 003 | | -3 109 |
| <u>Rövidlejáratú kötelezettségek</u> Szállítói kötelezettségek értéke 7 210 eFt Adófizetési kötelezettség 17 733 eFt Egyéb kötelezettségek 78 060 eFt | 106 112 | 103 003 | | -3 109 |
| Céltartalék | - | - | | - |
| Passzív időbeli elhatárolások Tértésmentesen kapott, támogatásból és pályázatból beszerzett eszközökre 2013. évben is az értékcsökkenési leírás visszavezetése az | 193 602 | 90 818 | | -102 784 |

elhatárolással szemben került a bevételekbe. Jövőbeni bevétel elhatárolása 9 614 eFt. Az elhatárolt költségek és a fizetendő kamatok értéke 4 023 eFt. A könyvek átsorolása miatt a passzív időbeli elhatárolás feloldásra került 106 605 eFt értékben. A tárgyévi értékcsökkenések elszámolása miatt a halasztott bevételek záró értéke 77 181 eFt-ra változott, a teljes passzív időbeli elhatárolások záró értéke pedig 90 818 eFt-ra.

| | | | | | | | | | |
|--|--|--|--|--|--|--|--|--|--|
| | | | | | | | | | |
|--|--|--|--|--|--|--|--|--|--|

M

IV. Kimutatás a vezető tisztségviselőknek nyújtott juttatásokról 2013. évben (adatok ezer Ft-ban)

| Pénzbeli kifizetések összesen | Juttatás összege | | | % | | Eltérés | | Ft |
|---|------------------|---------------|--|---|---|---------|---|-------------|
| | Előző évi | Tárgy évi | | + | - | + | - | |
| - munkabér | 15 360 | 15 130 | | | | | | -230 |
| - megbízás | | | | | | | | |
| - költségterítések | | | | | | | | |
| - egyéb pénzbeli kifizetések természetbeni juttatások értékpapírok juttatások adott kölcsönök összege - kamatmentes - kölcsöntartozások a mérlegkészítésig egyéb juttatások | 1 200 | 1 200 | | | | | | |
| Összesen | 16 560 | 16 330 | | | | | | -230 |

Handwritten signature

V. Kimutatás a kapott támogatásokról 2013. évben (adatok ezer Ft-ban)

| Sorsz. | Támogatás megnevezése | Támogatott cél | Támogatás összege | | Változás | |
|--------|--|-------------------------------------|-------------------|-------------------|--------------------|--------|
| | | | Előző évi | Tárgy évi | FT | % |
| 1. | Központi költségvetési szerv - költségvetési támogatás - Közalapítványtól kapott támogatás - Normatíva elszámolás utólagos rendezése - Kiválósági támogatás - Központi támogatás | Doktori normatíva működés Normatíva | 64 419 171 510 | 34 655 157 000 | -29 764 -14 510 | + . |
| 2. | Pályázat útján elnyert támogatás | | 44 829 | 76 208 | | 31 379 |
| 3. | Egyéb támogatás | | 108 281 | 119 050 | | 10 769 |

JNA

| | | | | | | | | | | | | | | | | |
|---|---|---|---|---|---|---|---|---|---|---|---|---|---|---|---|---|
| 1 | 8 | 1 | 7 | 3 | 9 | 6 | 7 | 8 | 5 | 4 | 2 | 5 | 6 | 2 | 0 | 1 |
|---|---|---|---|---|---|---|---|---|---|---|---|---|---|---|---|---|

Statistikai számjel vagy adószám (csekk számlaszám)

Az egyéb szervezet megnevezése: Andrassy Gyula Budapesti Német Nyelvű Egyetem

egyéb szervezet címe: 1088 Budapest, Pollack M tér 3.

KETTŐS KÖNYVVITELT VEZETŐ EGYÉB SZERVEZETEK KÖZHASZNÚ EGYSZERŰSÍTETT ÉVES BESZÁMOLÓJÁNAK EREDMÉNYKIMUTATÁSA

2 0 1 3 ÉV

adatok e Ft-ban

| Sor-Szám | A tétel megnevezése | Előző év | Előző év(ek) helyesbítései | Tárgyév |
|----------|--|----------------|----------------------------|----------------|
| A | B | c | d | E |
| 1. | A. Összes közhasznú tevékenység bevétele (1.+2.+3.+4.+5.) | 424 041 | | 501 361 |
| 2. | 1. Közhasznú célú működésre kapott támogatás | 344 210 | | 383 711 |
| 3. | a) alapítótól | 171 510 | | 157 000 |
| 4. | b) központi költségvetésből | 64 419 | | 107 661 |
| 5. | c) helyi önkormányzattól | | | |
| 6. | d) egyéb, ebből 1% | 108 281 | | 119 050 |
| 7. | 2. Pályázati úton elnyert támogatás | 44 829 | | 76 208 |
| 8. | 3. Közhasznú tevékenységből származó bevétel | 33 109 | | 37 553 |
| 9. | 4. Tagdíjból származó bevétel | | | |
| 10. | 5. Egyéb bevétel | 1 893 | 106 605 | 3 889 |
| 11. | B. Vállalkozási tevékenység bevétele | 8 070 | | 6 248 |
| 12. | C. Összes bevétel (A.+B.) | 432 111 | | 507 609 |
| 13. | D. Közhasznú tevékenység ráfordításai (1.+2.+3.+4.+5.+6.) | 404 329 | | 427 875 |
| 14. | 1. Anyagjellegű ráfordítások | 126 153 | | 150 488 |
| 15. | 2. Személyi jellegű ráfordítások | 267 246 | | 256 860 |
| 16. | 3. Értécsökkenési leírás | 10 675 | 173 827 | 19 763 |
| 17. | 4. Egyéb ráfordítások | 97 | | 305 |
| 18. | 5. Pénzügyi műveletek ráfordításai | 158 | | 459 |
| 19. | 6. Rendkívüli ráfordítások | | | 0 |
| 20. | E. Vállalkozási tevékenység ráfordításai (1.+2.+3.+4.+5.+6.) | 2 513 | | 624 |
| 21. | 1. Anyagjellegű ráfordítások | 2 239 | | 574 |
| 22. | 2. Személyi jellegű ráfordítások | | | |
| 23. | 3. Értécsökkenési leírás | 196 | | |
| 24. | 4. Egyéb ráfordítások | 78 | | 50 |
| 25. | 5. Pénzügyi műveletek ráfordításai | | | |
| 26. | 6. Rendkívüli ráfordítások | | | |
| 27. | F. Összes ráfordítás (D.+E.) | 406 842 | | 428 499 |
| 28. | G. Adózás előtti eredménye (B.-E.) | 5 557 | | 5 624 |
| 29. | H. Adófizetési kötelezettség | 0 | | 0 |
| 30. | I. Tárgyévi vállalkozási eredmény (G.-H.) | 5 557 | | 5 624 |
| 31. | J. Tárgyévi közhasznú eredmény (A.-D.) | 19 712 | -67 222 | 73 486 |

Keltezés: Budapest, 2014.01.24.

Megjegyzés: Az Andrassy Egyetem 2006. évtől közhasznú eredménykimutatás készítésére kötelezett.

cégszerű aláírás



| | | | | | | | | | | | | | | | | |
|---|---|---|---|---|---|---|---|---|---|---|---|---|---|---|---|---|
| 1 | 8 | 1 | 7 | 3 | 9 | 6 | 7 | 8 | 5 | 4 | 2 | 5 | 6 | 2 | 0 | 1 |
|---|---|---|---|---|---|---|---|---|---|---|---|---|---|---|---|---|

Statistikai számjel vagy adószám (csekk számlaszám)

Az egyéb szervezet megnevezése: Andrássy Gyula Budapesti Német Nyelvű Egyetem

Az egyéb szervezet címe: 1088 Budapest, Pollack M tér 3

**KETTŐS KÖNYVVITELT VEZETŐ EGYÉB SZERVEZETEK KÖZHASZNÚ EGYSZERŰSÍTETT
ÉVES BESZÁMOLÓJÁNAK EREDMÉNYKIMUTATÁSA**

2 0 1 3 ÉV

adatok e Ft-ban

| TÁJÉKOZTATÓ ADATOK | | |
|--------------------|---|----------------|
| 29. | A. Személyi jellegű ráfordítások | 256 860 |
| 30. | 1. Bérkötség | 160 768 |
| 31. | ebből: - megbízási díjak | 31 406 |
| 32. | - tiszteletdíjak | |
| 33. | 2. Személyi jellegű egyéb kifizetések | 51 786 |
| 34. | 3. Bérjárulékok | 44 306 |
| 35. | B. A szervezet által nyújtott támogatások | |
| 36. | ebből: A Korm. rend. 16.§(5) bekezdése szerint kötelezettségként elszámol és továbbutalt, illetve átadott támogatás | |

Keltezés: Budapest, 2014.01.24.



cégszerű aláírás



| | | | | | | | | | | | | | | | | |
|---|---|---|---|---|---|---|---|---|---|---|---|---|---|---|---|---|
| 1 | 8 | 1 | 7 | 3 | 9 | 6 | 7 | 8 | 5 | 4 | 2 | 5 | 6 | 2 | 0 | 1 |
|---|---|---|---|---|---|---|---|---|---|---|---|---|---|---|---|---|

Statistikai számjel vagy adószám (csekkszám/aszám)

Az egyéb szervezet megnevezése: **Andrássy Gyula Budapesti Német Nyelvű Egyetem**

Az egyéb szervezet címe: 1088 Budapest, Pollack M tér. 3.

KETTŐS KÖNYVVITELT VEZETŐ EGYÉB SZERVEZETEK KÖZHASZNÚ EGYSZERŰSÍTETT ÉVES BESZÁMOLÓJÁNAK MÉRLEGE

2 0 1 3 ÉV

adatok e Ft-ban

| Sor-Szám | A tétel megnevezése | Előző év | Előző évek helyesbí-tése | Tárgyév |
|----------|--|----------------|--------------------------|----------------|
| a | b | c | d | E |
| 1. | A. befektetett eszközök (2-5. sorok) | 106 439 | | 102 867 |
| 2. | I. IMMATERIÁLIS JAVAK | 8 744 | | 8 101 |
| 3. | II. TÁRGYI ESZKÖZÖK | 94 695 | | 91 766 |
| 4. | III. BEFEKTETETT PÉNZÜGYI ESZKÖZÖK | 3 000 | | 3 000 |
| 5. | IV. BEFEKTETETT ESZKÖZÖK ÉRTÉKHELYESBÍTÉSE | | | |
| 6. | Forgóeszközök (7.-10. sorok) | 294 433 | -173 827 | 208 021 |
| 7. | I. KÉSZLETEK | 178 420 | -173 827 | 3 407 |
| 8. | II. KÖVETELÉSEK | 4 203 | | 2 875 |
| 9. | III. ÉRTÉKPAPÍROK | | | |
| 10. | IV. PÉNZESZKÖZÖK | 111 810 | | 201 739 |
| 11. | C. Aktív időbeli elhatárolások | 38 908 | | 34 887 |
| 12. | ESZKÖZÖK (AKTÍVÁK) ÖSSZESEN (1. + 6. +11. sor) | 439 780 | -173 827 | 345 775 |
| 13. | D. Saját tőke (14. – 19. sorok) | 140 066 | -67 222 | 151 954 |
| 14. | I. INDULÓ TŐKE/JEGYZETT TŐKE | | | |
| 15. | II. TŐKEVÁLTOZÁS/EREDMÉNY | 114 797 | -67 222 | 72 844 |
| 16. | III. LEKÖTÖTT TARTALÉK | | | |
| 17. | IV. ÉRTÉKELÉSI TARTALÉK | | | |
| 18. | V. TÁRGYÉVI EREDMÉNY ALAPTEVÉKENYSÉGBŐL (KÖZHASZNÚ TEVÉKENYSÉGBŐL) | 19 712 | | 73 486 |
| 19. | VI. TÁRGYÉVI EREDMÉNY VÁLLALKOZÁSI TEVÉKENYSÉGBŐL | 5 557 | | 5 624 |
| 20. | E. Céltartalék | | | |
| 21. | F. Kötelezettségek (22. – 23. sorok) | 106 112 | | 103 003 |
| 22. | I. HOSSZÚ LEJÁRATÚ KÖTELEZETTSÉGEK | | | |
| 23. | II. RÖVID LEJÁRATÚ KÖTELEZETTSÉGEK | 106 112 | | 103 003 |
| 24. | G. Passzív időbeli elhatárolások | 193 602 | -106 605 | 90 818 |
| 25. | FORRÁSOK (PASSZÍVÁK) ÖSSZESEN (13.-20.+21.+24. sor) | 439 780 | -173 827 | 345 775 |

Keltezés: Budapest, 2014.01.24.

cégszerű aláírás







**ANDRÁSSY
UNIVERSITÄT
BUDAPEST**

**AZ
ANDRÁSSY GYULA BUDAPESTI NÉMET NYELVŰ
EGYETEM**

2014. ÉVI

KÖZHASZNÚSÁGI JELENTÉSE

Tartalomjegyzék

| | |
|---|----|
| Bevezetés..... | 2 |
| I. Kimutatás a költségvetési támogatás felhasználásáról 2014. évben (adatok ezer Ft-ban)..... | 5 |
| II. Kimutatás a költségvetési támogatás felhasználásáról 2014. évben (adatok ezer Ft-ban)..... | 6 |
| III. Kimutatás a vagyon felhasználásáról 2014. évben (adatok ezer Ft-ban).... | 9 |
| IV. Kimutatás a vezető tisztségviselőknek nyújtott juttatásokról 2014. évben (adatok ezer Ft-ban)..... | 12 |
| V. Kimutatás a kapott támogatásokról 2014. évben (adatok ezer Ft-ban) | 13 |
| KETTŐS KÖNYVVITELT VEZETŐ EGYÉB SZERVEZETEK KÖZHASZNÚ EGYSZERŰSÍTETT ÉVES BESZÁMOLÓJÁNAK EREDMÉNYKIMUTATÁSA.... | 14 |
| KETTŐS KÖNYVVITELT VEZETŐ EGYÉB SZERVEZETEK KÖZHASZNÚ EGYSZERŰSÍTETT ÉVES BESZÁMOLÓJÁNAK MÉRLEGE | 16 |



Bevezetés

Általános tendenciák

A kiadási és bevételi adatok összeállítása egyértelműen kimutatja, hogy az Egyetem 2004 és 2009 között folyamatosan többet költött, mint amennyi bevételre szert tett. Ezekből a számokból az is következik, hogy az Egyetem ezen időszakban képtelen volt a veszteségeket leépíteni, sőt ellenkezőleg, folyamatosan növelte azokat. Ez a tendencia 2010-ben állt meg, amikor az Egyetem a rendelkezésére álló anyagi eszközökkel úgy gazdálkodott, hogy az éves mérleget pozitív eredménnyel zárhatta. Az Egyetem felismerte azokat a veszélyeket, amelyek saját gazdasági helyzetének súlyosbodásához vezettek, majd ennek következtében belekezdett egy rendkívüli konszolidációs programba. Ezt a pozitív fejleményt 2014-ben is sikerült továbbvinni, ami éves szinten pozitív eredményhez vezetett. Ez az eredmény hivatott biztosítani, hogy az évente megisméltendő likviditási zavarokat (amelyek részben az állami-, részben a projekt támogatások kifizetésének késedelmeiből fakadnak) enyhítse, hogy finanszírozhatóak legyenek az időközben elengedhetetlenné vált beszerzések és felújítási munkálatok, továbbá hogy az eddig nem fedezett kötelezettségeinkre anyagi fedezetet nyújtson.

A bevételi oldal tendenciái

A költségvetés bevételi oldala 3 fő elemből tevődik össze: a tandíj jellegű bevételek, a magyar állami támogatás, valamint az egyéb külső források (ideértve az egyetem gazdasági tevékenységéből származó bevételeket).

Az előző évhez képest az Egyetem ismét képes volt növelni a tandíjból származó bevételét.

A Magyar Állam által az Emberi Erőforrásos Minisztériumán EMMI (korábban Oktatási Minisztérium) keresztül a Közalapítvány részére nyújtott állami támogatás jelentős bevételi forrásnak számít. 2004 és 2006 között ez a támogatás ingadozó intenzitást mutatott, ám azóta az időközben megkötött nemzetközi megállapodásnak köszönhetően stagnál.

2014-as év pozitív eredménye, hogy Magyarország Kormánya az Andrássy Gyula Budapesti Német Nyelvű Egyetemet a 2013-2016 közötti minősítési időszakra kiemelt felsőoktatási intézménnyé minősítette. Ennek következményeként az Emberi Erőforrások Minisztériuma szerződést kötött az Egyetemmel, melynek keretében az intézményt többlettámogatásban részesítette.

A pályázati-, program-, illetve projektbevételek, kategóriájához sorolandók a pályázati úton biztosított pénzügyi források, továbbá az egyetem egyéb gazdasági tevékenységéből származó bevételek. 2014-ben csökkent a magyar és külföldi külső források mértéke, amivel kapcsolatban megemlítendő, hogy ezen források nagy része célhoz kötött, azaz a támogató megszabja, mely



célokra fordítható. Az ilyen pénzügyi források jellemzően olyan beruházásokra vagy feladatokra költethők, amik az Egyetem költségvetésében nem voltak előirányozva, ennek következtében alkalmatlanok a költségvetés általános tehermentesítésére.

A kiadási oldal tendenciái

Az egyetem kiadási oldalán szereplő tételek 3 fő csoportba sorolhatók: személyi jellegű költségekből fakadó kiadások; az épületfenntartással és -karbantartással kapcsolatos kiadások; valamint az Egyetem működtetéséhez szükséges egyéb kiadások.

Az Egyetem minden adminisztratív dolgozóját illetve az oktatók nagy részét munkaviszony keretein belül foglalkoztatta. Ennek költségei 2007 és 2008 között erős növekedési tendenciát mutattak, amivel nem volt semmilyen bevételi forrásnövekedés szembeállítva. A 2008-ra elért kiadási szint 2009-ben tovább nőtt, a személyi jellegű költségek kritikus szintet értek el. Az oktatói (munkaviszonyon vagy egyéb jogviszonyon alapuló) szerződések jelentős része 2010 nyarán kifutott, ezek megújítása kapcsán az Egyetem felállított egy szigorú követelményrendszert, ami alapján csak azoknak az oktatóknak lett felkínálva munkaszerződés, akik oktatói tevékenységüket főállásban és teljes munkaidőben az Egyetemen fejtették ki. Azoknak, akik ennek nem tudtak megfelelni, olyan óraadói szerződést kínált fel az Egyetem, amely a német nyelvterületen szokványos óradíjakat tartalmazott. Ezen túlmenően az Egyetem vezetése minden kar számára megállapított egy létszámkontingenst (szem előtt tartva az akkreditációs valamint a tudományos munkakörben foglalkoztatottakkal szemben felállított elvárásokat) mind a munkaviszonyos, mind a megbízással foglalkoztatottak számára tekintettel.

A 2013-as pályázati projektbevételek nagy része magas személyi jellegű költséghányadot tartalmazott, ezek közt is kiemelendők a DAAD, a Swiss Contribution, a HOLCIM, a Támop 422 és a Szerencsejáték ZRt. által finanszírozott projektek.

A karbantartási kiadások az épülettel kapcsolatban felmerülő karbantartási költségeket takarja. Az Egyetem csak olyan karbantartási munkákat rendel meg, amelyeket jogszabályok írnak elő, illetve amelyek az épület állagának megóvásához elengedhetetlenül szükségesek. Az infrastrukturális kiadások kategóriája tartalmazza az épületüzemeltetés költségeit, a takarítási-, őrzési- és karbantartási feladatokkal megbízott külső vállalkozó költségeit valamint az egyéb rezsiköltségeket, mint fűtési-, elektromos áram-, víz- és csatornadíjakat. Általánosságban megállapítható, hogy az infrastrukturális és karbantartási kiadások mértéke az infláció mértékével megegyező növekedést mutat.

Az egyetem üzemeltetésével kapcsolatos egyéb kiadásokról szóló összefoglaló tartalmazza az összes egyéb költséget, ami az üzemeltetés során szükségszerűen felmerül és egyik eddigi kategóriába sem sorolható. A 2014-es évben az ilyen jellegű kiadások közül az irodaszernél, a telekommunikációs költségeknél, az IT-szolgáltatásoknál csökkenés figyelhető meg. Növekedés tapasztalható a szakértői szolgáltatásoknál, a postai költségeknél, az nyelvoktatás, az egyéb oktatás költségeinél, a banki szolgáltatások költségeivel kapcsolatban, az egyéb költségeknél, a tárgyi eszköz beszerzésnél, az utazási költségeknél, a könyvtári költségeknél, a marketing és kommunikációs kiadásoknál, továbbá a reprezentációs kiadásoknál.



Összefoglaló

Az újbóli pozitív eredmény több komponensnek köszönhető. Egyrészt az Egyetem kevesebbet költött, mint amennyi eredetileg elő volt irányozva, természetesen figyelmen kívül hagyva azokat a nem tervezett kiadásokat, amelyek egyben nem tervezett bevételhez kapcsolódnak. Másrészt annak is köszönhető ez a sikeres gazdasági év, hogy olyan bevételekhez jutott az Egyetem, melyek nem voltak eredetileg a költségvetésbe tervezve, újból figyelmen kívül hagyva az Egyetemen csupán átfolyó tételeket. E két öröndetes tendencia hozadéka az Egyetem pozitív gazdasági eredménye, ami 2014-ban segít, hogy az évente megismétlődő likviditási zavarokat (amelyek részben az állami-, részben a projekt támogatások kifizetésének késedelmeiből fakadnak) enyhítse, hogy finanszírozhatóak legyenek az időközben elengedhetetlenné vált beszerzések és felújítási munkálatok, továbbá hogy az eddig nem fedezett kötelezettségeinkre anyagi fedezetet nyújtson. A konszolidációs program sikeres folytatásának és a külső források erőteljesebb bevonásának következtében az Egyetem gazdasági helyzete megszilárdult, a likviditási megszüntek, a pénzügyi helyzet pedig stabilnak mondható.



I. Kimutatás a költségvetési támogatás felhasználásáról 2014. évben (adatok ezer Ft-ban)

| BEVÉTELEK 2014 | Összeg |
|---|----------------|
| Központi költségvetési támogatás | 154 741 |
| Összes bevétel | 154 741 |
| KIADÁS 2013 | Összeg |
| Irodaszer, nyomtatvány | 1 650 |
| Egyéb anyagktg | 3 281 |
| Víz, villany,gáz | 17 943 |
| Postaköltség, hirdetés, telefonköltség | 3 051 |
| Számítástechnikai szolg. | 2 939 |
| Könyvvizsgálat | 1 981 |
| Javítás, karbantartás | 5 959 |
| Rezsiköltség (takarítás, őrzés) | 30 914 |
| Egyéb, más vállalkozás által végzett szolgáltatás | 2 777 |
| Bankköltség | 2 246 |
| Bérek, juttatások, járulékok | 82 000 |
| Összes kiadás | 154 741 |

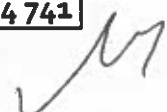

II. Kimutatás a költségvetési támogatás felhasználásáról 2014. évben (adatok ezer Ft-ban)

| Támogatást nyújtó neve Támogatás forrása | Kapott támogatás | | | | | Felhasználás összege | | | Átvitel (2015. évre) |
|---|-----------------------------|-------------------------------|---------|-------------------------|-----------|----------------------|---|---|-------------------------|
| | Időpontja | Célja | Összege | Athozat (2013. évre) | Előző évi | Tárgy évi | | | |
| OM támogatás (Kelt.: 2002. június) | 2002. 11. 28. | Működés(alapítvány kapta) | 31 783 | 0 | 0 | 0 | 0 | 0 | |
| Közalapítványtól (Alapítói vagy 90 %-a, 9/2002. nov. 28. Kuratóriumi Hat. Alapján) | 2002. 09. 02. | Működés | 71 767 | 0 | 0 | 0 | 0 | 0 | |
| Közalapítvány a Bp-i Német Nyelvű Egyetemért | 2003. 04. 01. | Működés (Közalapítványtól) | 23 000 | 0 | 0 | 0 | 0 | 0 | |
| | 2003. 05. 22. | Működés (Közalapítványtól) | 20 000 | 0 | 0 | 0 | 0 | 0 | |
| | 2003. 11. 04. | Működés | 70 000 | 0 | 0 | 0 | 0 | 0 | |
| | 2003. 12. 15. | Működés | 70 000 | 0 | 0 | 0 | 0 | 0 | |
| 2002. évi LXII. Tv. 1.sz. melléklet XX. Fejezet 11/5/1. | | | | | | | | | |
| OM támogatás 2004. évi költségvetéséről szóló 2003. évi CXVI. törvény I. számú mellékletének XX. fejezet 11. cím 10. alcím 40. jogcímsor alapján | 2004.05.26.- 2004.12.16. | Működés (Közalapítványtól) | 124 800 | 0 | 0 | 0 | 0 | 0 | |

| Támogatást nyújtó neve Támogatás forrása | Kapott támogatás | | | | | Felhasználás összege | | Átvitel (2014. évre) |
|---|------------------|-------------------------------|---------|-------------------------|-----------|----------------------|---|-------------------------|
| | Időpontja | Célja | Összege | Athozat (2013. évre) | Előző évi | Tárgy évi | | |
| OM támogatás 2005. évi költségvetéséről szóló 2004. évi CXXXV. törvény 1. számú mellékletének XX. fejezet 11. cím 10. al-cím 56. jogcímsor alapján | 2005.04.12. | Működés (Közalapítványtól) | 129 674 | 0 | 0 | 0 | 0 | |
| OM támogatás 2006. évi költségvetéséről szóló 2005. évi CLIII. törvény 1. számú mellékletének XX. fejezet 11. cím 10. al-cím 56. jogcímsor alapján | 2006.04.13. | Működés (Közalapítványtól) | 155 566 | 0 | 155 566 | 0 | 0 | |
| OM támogatás 2007. évi költségvetéséről szóló 2006. évi CXXVII. tv. 1. sz. mellékletének XX. Fejezet 11. cím 10. al-cím 1/5 jogcímsor 7. részfeladata alapján | 2007.05.14. | Működés (Közalapítványtól) | 189 000 | 0 | 0 | 189 000 | 0 | |
| OKM támogatás 2007. évi CLXIX tv.1. sz. mellékletének XX. Fejezet, 11.cím 10.alcím 1.jogcímsor Oktatási alapítványok támogatása 8.sz. részfeladat | 2008.04.14. | Működés (Közalapítványtól) | 179 000 | 0 | 0 | 179 000 | 0 | |

| | | | | | | | |
|--|-------------|-------------------------------|---------|---|---|---------|---|
| OKM támogatás 2008. évi CLXIX tv.1. sz. mellékletének XX. Fejezet, 11.cím 10.alcím 1.jogcímsor Oktatási alapítványok támogatása 8.sz. részfeladat | 2009.05.11 | Működés (Közalapítványtól) | 172 000 | 0 | 0 | 172 000 | 0 |
| OKM támogatás XX. Fejezet, 11.cím 10.alcím 1.jogcímsor Oktatási alapítványok támogatása 8.sz. részfeladat | 2010.03.31. | Működés (Közalapítványtól) | 172 000 | 0 | 0 | 172 000 | 0 |
| NEFMI támogatás XX. fejezet, 26. Cím, 1. alcím 2. Jogcímsor nem feladatfinanszírozási körbe tartozó előirányzat | 2011.05.16 | Működés (Közalapítványtól) | 175 000 | 0 | 0 | 175 000 | 0 |
| Emberi Erőforrások Minisztériuma XX. Fejezet 20/26/1/2 cím előirányzat | 2012.06.27. | Működés (Közalapítványtól) | 171 510 | 0 | 0 | 171 510 | 0 |
| Emberi Erőforrások Minisztériuma XX. Fejezet 20/26/1/2 cím előirányzat | 2013.05.28. | Működés (Közalapítványtól) | 157 000 | 0 | 0 | 0 | 0 |
| Emberi Erőforrások Minisztériuma 2014. évi költségvetéséről szóló 2013. évi CCXXX törvény 1. mellékletének a XX. Fejezet 20/26/1/2 | 2014.04.16. | Működés (Közalapítványtól) | 154 741 | 0 | 0 | 0 | 0 |

III. Kimutatás a vagyon felhasználásáról 2014. évben (adatok ezer Ft-ban)

| Megnevezés | Előző évi összeg | Tárgy évi összeg | Változás | | Ft |
|--|------------------|------------------|----------|---|--------|
| | | | % | | |
| Befektetett eszközök | 102 867 | 118 577 | + | - | 15 710 |
| <u>Immateriális javak</u> | 8 101 | 5 798 | | | -2303 |
| Az immateriális javak közül a vagyoni értékű jogok bruttó értéke 1 312 eFt-tal, a szellemi termékek értéke 1 102eFt-tal nőtt, a tárgyévi écs értéke 4 717 eFt volt. | | | | | |
| <u>Tárgyi eszközök</u> | | | | | |
| 2012-ben történt az épületben 3 692 eFt (aktiválás 2012-ben) és 2011-ben 57 426 eFt beruházás, ami 2013-ban aktiválásra került. 2014-es beruházás értéke 12 168 Eft. Elszámolt écs 301 eFt. Egyéb gépek, berendezések értéke összességében 17 867 eFt-tal növekedett. Ezen tételek után elszámolt értéksökkenés egyenlegében 11 721 eFt-tal nőtt. A tárgyévi könyvbeszerzés értéke 15 659e Ft volt. Tárgyévi selejtezés 13 577 eFt. A könyvbeszerzés értéke azonnal leírásra került. | 91 766 | 109 779 | | | 18 013 |
| <u>Befektetett pénzügyi eszközök</u> | 3 000 | 3 000 | | | 0 |

Handwritten signature

| | | | | | | |
|--|---------|---------|--|--|--|---------|
| Forgóeszközök | 208 021 | 327 143 | | | | 119 122 |
| Készletek 2013-ben a könyvtári könyvek és folyóiratok átsorolásra kerültek a tárgyi eszközök közé, ezért a 2012-es év végi záró egyenleg szerinti érték -173 827 eFt értékben módosításra került. Tárgyévi beszerzés értéke 156 eFt, az adott üzleti ajándék értéke 408 eFt. | 3 407 | 3 155 | | | | -252 |
| Követelések Értéke 1 538 eFt vevőkövetelésből, 2 139 eFt előlegből, 5 310 eFt egyéb követelésből, valamint 978 eFt adótűfizetésből áll. | 2 875 | 9 965 | | | | 7 090 |
| Pénzeszközök | 201 739 | 314 023 | | | | 112 284 |
| Aktív időbeli elhatárolás A bevétel aktív időbeli elhatárolása 53 eFt értékben, a költségek, ráfordítások aktív időbeli elhatárolása pedig 71 785 eFt összeggel szerepel. | 34 887 | 71 838 | | | | 36 951 |

Handwritten signature

| Megnevezés | Előző évi összeg | Tárgy évi összeg | Változás | |
|---|---------------------|---------------------|----------|-------------------|
| | | | % | Ft |
| Saját tőke | 151 954 | 216 627 | | 64 673 |
| II. <u>Induló tőke</u> | | | | |
| II. <u>Tőkeváltozás/eredmény</u> Az eredménytartalék értékének változása a 2014. évi eredmény növekedésből (79 110 eFt) | 72 844 | 151 954 | | 79 110 |
| V. Tárgyévi eredmény: - alaptervekenységből - vállalkozási tevékenységből | 73 486 5 624 | 62 302 2 371 | | -11 184 -3 253 |
| Kötelezettség | 103 003 | 103 698 | | 695 |
| <u>Rövidlejáratú kötelezettségek</u> Vevőktől kapott előlegek: 40 eFt Szállítói kötelezettségek értéke 4 997 eFt Adófizetési kötelezettség 20 415 eFt Egyéb kötelezettségek 78 246 eFt | 103 003 | 103 698 | | 695 |
| <u>Celtartalék</u> | - | - | | - |
| Passzív időbeli elhatárolások Tértésmentesen kapott, támogatásból és pályázatból beszerzett eszközökre 2014. évben is az értékcsökkenési leírás visszavezetése az elhatárolással szemben került a bevételekbe. Jövőbeni bevétel elhatárolása 108 816 eFt. Az elhatárolt költségek és a fizetendő kamatok értéke 6 042. A tárgyévi értékcsökkenések elszámolása miatt a halasztott bevételek záró értéke 82 375 eFt-ra változott, a teljes passzív időbeli elhatárolások záró értéke pedig 197 233 eFt-ra. | 90 818 | 197 233 | | 106 415 |

IV. Kimutatás a vezető tisztségviselőnek (kancellárnak) nyújtott juttatásokról 2014. évben (adatok ezer Ft-ban)

| Juttatás összege | | % | | Eltérés | | Ft |
|--|---------------|---------------|---|---------|---|--------------|
| Pénzbeli kifizetések összesen | Előző évi | Tárgy évi | + | - | + | - |
| - munkabér | 15 130 | 14 216 | | | | -914 |
| - megbízás | | | | | | |
| - költségtérítések | | | | | | |
| - egyéb pénzbeli kifizetések természetbeni juttatások értékpapírok juttatások adott kölcsönök összege - kamatmentes - kölcsöntartozások a mérlegkészítésig egyéb juttatások | 1 200 | 1 200 | | | | |
| Összesen | 16 330 | 15 416 | | | | - 914 |

M

V. Kimutatás a kapott támogatásokról 2014. évben (adatok ezer Ft-ban)

| Sorsz. | Támogatás megnevezése | Támogatott cél | Támogatás összege | | FT | | Változás | |
|--------|---|---|------------------------------|--|----|--------------------------------------|----------|---|
| | | | Előző évi | Tárgy évi | + | - | + | % |
| 1. | Központi költségvetési szerv - költségvetési támogatás - Közalapítványtól kapott támogatás - Normatíva elszámolás utólagos rendezése - Kiválósági támogatás - Központi támogatás | Doktori normatíva működés működésre működésre | 77 558 22 103 8000 | 68 107 154 740 8 232 93 597 73 634 | + | -9 451 -2260 8 232 14,5 128 | - | - |
| 2. | Pályázat útján elnyert támogatás | | 76 208 | 30 705 | | -45 503 | | |
| 3. | Egyéb támogatás | | 119 050 | 106 312 | | - 12 738 | | |

| | | | | | | | | | | | | | | | | |
|---|---|---|---|---|---|---|---|---|---|---|---|---|---|---|---|---|
| 1 | 8 | 1 | 7 | 3 | 9 | 6 | 7 | 8 | 5 | 4 | 2 | 5 | 6 | 2 | 0 | 1 |
|---|---|---|---|---|---|---|---|---|---|---|---|---|---|---|---|---|

Statistikai számjel vagy adószám (csekkzámlaszám)

Az egyéb szervezet megnevezése: Andrassy Gyula Budapesti Német Nyelvű Egyetem

egyéb szervezet címe: 1088 Budapest, Pollack M tér 3.

**KETTŐS KÖNYVVITELT VEZETŐ EGYÉB SZERVEZETEK KÖZHASZNÚ EGYSZERŰSÍTETT ÉVES
BESZÁMOLÓJÁNAK EREDMÉNYKIMUTATÁSA**

2 0 1 4 ÉV

adatok e Ft-ban

| Sor-Szám | A tétel megnevezése | Előző év | Előző év(ek) helyesbítései | Tárgyév |
|----------|---|----------|----------------------------|---------|
| A | B | c | d | E |
| 1. | A. Összes közhasznú tevékenység bevétele (1.+2.+3.+4.+5.) | 501 361 | | 582 679 |
| 2. | 1. Közhasznú célú működésre kapott támogatás | 383 711 | | 504 622 |
| 3. | a) alapítótól | 157 000 | | 154 740 |
| 4. | b) központi költségvetésből | 107 661 | | 243 570 |
| 5. | c) helyi önkormányzattól | | | |
| 6. | d) egyéb, ebből 1% | 119 050 | | 106 312 |
| 7. | 2. Pályázati úton elnyert támogatás | 76 208 | | 30 705 |
| 8. | 3. Közhasznú tevékenységből származó bevétel | 37 553 | | 40 354 |
| 9. | 4. Tagdíjból származó bevétel | | | |
| 10. | 5. Egyéb bevétel | 3 889 | | 6 998 |
| 11. | B. Vállalkozási tevékenység bevétele | 6 248 | | 2666 |
| 12. | C. Összes bevétel (A.+B.) | 507 609 | | 585 179 |
| 13. | D. Közhasznú tevékenység ráfordításai (1.+2.+3.+4.+5.+6.) | 427 875 | | 520 377 |
| 14. | 1. Anyagjellegű ráfordítások | 150 488 | | 180 042 |
| 15. | 2. Személyi jellegű ráfordítások | 256 860 | | 305 862 |
| 16. | 3. Értékcsökkenési leírás | 19 763 | | 32 381 |
| 17. | 4. Egyéb ráfordítások | 305 | | 260 |
| 18. | 5. Pénzügyi műveletek ráfordításai | 459 | | 832 |
| 19. | 6. Rendkívüli ráfordítások | 0 | | 1000 |
| 20. | E. Vállalkozási tevékenység ráfordításai (1.+2.+3.+4.+5.+6.) | 624 | | 295 |
| 21. | 1. Anyagjellegű ráfordítások | 574 | | 247 |
| 22. | 2. Személyi jellegű ráfordítások | | | |
| 23. | 3. Értékcsökkenési leírás | | | |
| 24. | 4. Egyéb ráfordítások | 50 | | 48 |
| 25. | 5. Pénzügyi műveletek ráfordításai | | | |
| 26. | 6. Rendkívüli ráfordítások | | | |
| 27. | F. Összes ráfordítás (D.+E.) | 428 499 | | 520 590 |
| 28. | G. Adózás előtti eredménye (B.-E.) | 5 624 | | 2 371 |
| 29. | H. Adófizetési kötelezettség | 0 | | 0 |
| 30. | I. Tárgyévi vállalkozási eredmény (G.-H.) | 5 624 | | 2 371 |
| 31. | J. Tárgyévi közhasznú eredmény (A.-D.) | 73 486 | | 62 302 |

Keltezés: Budapest, 2015.01.30.

Megjegyzés: Az Andrassy Egyetem 2006. évtől közhasznú eredménykimutatás készítésére kötelezett.



cégszerűsítés

| | | | | | | | | | | | | | | | | |
|---|---|---|---|---|---|---|---|---|---|---|---|---|---|---|---|---|
| 1 | 8 | 1 | 7 | 3 | 9 | 6 | 7 | 8 | 5 | 4 | 2 | 5 | 6 | 2 | 0 | 1 |
|---|---|---|---|---|---|---|---|---|---|---|---|---|---|---|---|---|

Statistikai számjel vagy adószám (csekk számlaszám)

Az egyéb szervezet megnevezése: **Andrássy Gyula Budapesti Német Nyelvű Egyetem**

Az egyéb szervezet címe: 1088 Budapest, Pollack M tér 3

KETTŐS KÖNYVVITELT VEZETŐ EGYÉB SZERVEZETEK KÖZHASZNÚ EGYSZERŰSÍTETT ÉVES BESZÁMOLÓJÁNAK EREDMÉNYKIMUTATÁSA

2 0 1 4 ÉV

adatok e Ft-ban

| TÁJÉKOZTATÓ ADATOK | | |
|--------------------|---|----------------|
| 29. | A. Személyi jellegű ráfordítások | 305 862 |
| 30. | 1. Bérköltség | 195 635 |
| 31. | ebből: - megbízási díjak | 27 491 |
| 32. | - tiszteletdíjak | |
| 33. | 2. Személyi jellegű egyéb kifizetések | 56 017 |
| 34. | 3. Bérjárulékok | 54 210 |
| 35. | B. A szervezet által nyújtott támogatások | |
| 36. | ebből: A Korm. rend. 16.§(5) bekezdése szerint kötelezettségként elszámol és továbbutalt, illetve átadott támogatás | |

Keltezés: Budapest, 2015.01.30.

cégszerű aláírás

| | | | | | | | | | | | | | | | | |
|---|---|---|---|---|---|---|---|---|---|---|---|---|---|---|---|---|
| 1 | 8 | 1 | 7 | 3 | 9 | 6 | 7 | 8 | 5 | 4 | 2 | 5 | 6 | 2 | 0 | 1 |
|---|---|---|---|---|---|---|---|---|---|---|---|---|---|---|---|---|

Statistikai számjel vagy adószám (csekkszámalszám)

Az egyéb szervezet megnevezése: Andrassy Gyula Budapesti Német Nyelvű Egyetem

Az egyéb szervezet címe: 1088 Budapest, Pollack M tér. 3.

**KETTŐS KÖNYVVITELT VEZETŐ EGYÉB SZERVEZETEK KÖZHASZNÚ EGYSZERŰSÍTETT ÉVES
BESZÁMOLÓJÁNAK MÉRLEGE**

2 0 1 4 ÉV

adatok e Ft-ban

| Sor-Szám | A tétel megnevezése | Előző év | Előző évek helyesbí-tése | Tárgyév |
|----------|--|----------------|--------------------------|----------------|
| a | b | c | d | E |
| 1. | A. befektetett eszközök (2-5. sorok) | 102 867 | | 118 577 |
| 2. | I. IMMATERIÁLIS JAVAK | 8 101 | | 5 798 |
| 3. | II. TÁRGYI ESZKÖZÖK | 91 766 | | 109 779 |
| 4. | III. BEFEKTETETT PÉNZÜGYI ESZKÖZÖK | 3 000 | | 3 000 |
| 5. | IV. BEFEKTETETT ESZKÖZÖK ÉRTÉKHELYESBÍTÉSE | | | |
| 6. | Forgóeszközök (7.-10. sorok) | 208 021 | | 327 143 |
| 7. | I. KÉSZLETEK | 3 407 | | 3 155 |
| 8. | II. KÖVETELÉSEK | 2 875 | | 9 965 |
| 9. | III. ÉRTÉKPAPÍROK | | | |
| 10. | IV. PÉNZESZKÖZÖK | 201 739 | | 314 023 |
| 11. | C. Aktív időbeli elhatárolások | 34 887 | | 71 838 |
| 12. | ESZKÖZÖK (AKTÍVÁK) ÖSSZESEN (1. + 6. +11. sor) | 345 775 | | 517 558 |
| 13. | D. Saját tőke (14. – 19. sorok) | 151 954 | | 216 627 |
| 14. | I. INDULÓ TŐKE/JEGYZETT TŐKE | | | |
| 15. | II. TŐKEVÁLTOZÁS/EREDMÉNY | 72 844 | | 151 954 |
| 16. | III. LEKÖTÖTT TARTALÉK | | | |
| 17. | IV. ÉRTÉKELÉSI TARTALÉK | | | |
| 18. | V. TÁRGYÉVI EREDMÉNY ALAPTEVÉKENYSÉGBŐL (KÖZHASZNÚ TEVÉKENYSÉGBŐL) | 73 486 | | 62 302 |
| 19. | VI. TÁRGYÉVI EREDMÉNY VÁLLALKOZÁSI TEVÉKENYSÉGBŐL | 5 624 | | 2 371 |
| 20. | E. Céltartalék | | | |
| 21. | F. Kötelezettségek (22. – 23. sorok) | 103 003 | | 103 698 |
| 22. | I. HOSSZÚ LEJÁRATÚ KÖTELEZETTSÉGEK | | | |
| 23. | II. RÖVID LEJÁRATÚ KÖTELEZETTSÉGEK | 103 003 | | 103 698 |
| 24. | G. Passzív időbeli elhatárolások | 90 818 | | 197 233 |
| 25. | FORRÁSOK (PASSZÍVÁK) ÖSSZESEN (13.- 20.+21.+24. sor) | 345 775 | | 517 558 |

Keltezés: Budapest, 2015.01.30.

Andrassy Gyula

 cégszerű aláírás



**ANDRÁSSY
UNIVERSITÄT
BUDAPEST**

**AZ
ANDRÁSSY GYULA BUDAPESTI NÉMET NYELVŰ
EGYETEM**

2015. ÉVI

KÖZHASZNÚSÁGI JELENTÉSE

Tartalomjegyzék

| | |
|---|----|
| Bevezetés..... | 2 |
| I. Kimutatás a költségvetési támogatás felhasználásáról 2015. évben (adatok ezer Ft-ban)..... | 5 |
| II. Kimutatás a költségvetési támogatás felhasználásáról 2015. évben (adatok ezer Ft-ban)..... | 6 |
| III. Kimutatás a vagyon felhasználásáról 2015. évben (adatok ezer Ft-ban) ... | 10 |
| IV. Kimutatás a vezető tisztségviselőknek nyújtott juttatásokról 2015. évben (adatok ezer Ft-ban) | 13 |
| V. Kimutatás a kapott támogatásokról 2015. évben (adatok ezer Ft-ban) | 14 |

KETTŐS KÖNYVVITELT VEZETŐ EGYÉB SZERVEZETEK KÖZHASZNÚ
EGYSZERŰSÍTETT ÉVES BESZÁMOLÓJÁNAK EREDMÉNYKIMUTATÁSA

Hiba! A könyvjelző nem létezik.

KETTŐS KÖNYVVITELT VEZETŐ EGYÉB SZERVEZETEK KÖZHASZNÚ
EGYSZERŰSÍTETT ÉVES BESZÁMOLÓJÁNAK MÉRLEGE.. **Hiba! A könyvjelző
nem létezik.**

Bevezetés

Általános tendenciák

Általános tendenciák

A kiadási és bevételi adatok összeállítása egyértelműen kimutatja, hogy az Egyetem 2004 és 2009 között folyamatosan többet költött, mint amennyi bevételre szert tett. Ezekből az is következik, hogy az Egyetem ezen időszakban képtelen volt a veszteségeket leépíteni, sőt ellenkezőleg, folyamatosan növelte azokat. Ez a tendencia 2010-ben állt meg, amikor az Egyetem a rendelkezésére álló anyagi eszközökkel úgy gazdálkodott, hogy az éves mérleget pozitív eredménnyel zárhatta. Az Egyetem felismerte azokat a veszélyeket, amelyek saját gazdasági helyzetének súlyosbodásához vezettek, majd ennek következtében belekezdett egy rendkívüli konszolidációs programba. Ezt a pozitív fejleményt 2015-ben is sikerült továbbvinni, ami éves szinten pozitív eredményhez vezetett. Ez az eredmény hivatott biztosítani, hogy az évente megismétlődő likviditási zavarokat (amelyek részben az állami-, részben a projektfinanszírozások kifizetésének késedelméből fakadnak) enyhítse, hogy finanszírozhatóak legyenek az időközben elengedhetetlenné vált beszerzések és felújítási munkálatok, továbbá hogy az eddig nem fedezett kötelezettségeinkre anyagi fedezetet nyújtson.

A bevételi oldal tendenciái

A költségvetés bevételi oldala 3 fő elemből tevődik össze: a tandíjjellegű bevételek, a magyar állami támogatás, valamint az egyéb külső források (ideértve az egyetem gazdasági tevékenységéből származó bevételeket).

Az előző évhez képest az Egyetem ismét képes volt növelni a tandíjból származó bevételét.

A Magyar Állam által az Emberi Erőforrásos Minisztériumán EMMI (korábban Oktatási Minisztérium) keresztül a Közalapítvány részére nyújtott állami támogatás jelentős bevételi forrásnak számít. 2004 és 2006 között ez a támogatás ingadozó intenzitást mutatott, ám azóta az időközben megkötött nemzetközi megállapodásnak köszönhetően stagnál.

2015-as év pozitív eredménye, hogy Magyarország Kormánya az Andrássy Gyula Budapesti Német Nyelvű Egyetemet a 2013-2016 közötti minősítési időszakra kiemelt felsőoktatási intézménnyé minősítette. Ennek következményeként az Emberi Erőforrások Minisztériuma szerződést kötött az Egyetemmel, melynek keretében az intézményt jelentős többlettámogatásban részesítette.

A pályázati-, program-, illetve projektbevételek, kategóriájához sorolandók a pályázati úton biztosított pénzügyi források, továbbá az egyetem egyéb gazdasági tevékenységéből származó bevételek. 2015-ben csökkent a magyar és külföldi külső források mértéke, amivel kapcsolatban megemlítendő, hogy ezen források nagy része célhoz kötött, azaz a támogató megszabja, mely célokra fordítható. Az ilyen pénzügyi források jellemzően olyan beruházásokra vagy feladatokra költhetők, amik az Egyetem költségvetésében nem voltak előirányozva, ennek következtében alkalmatlanok a költségvetés általános tehermentesítésére.

A kiadási oldal tendenciái

Az egyetem kiadási oldalán szereplő tételek 3 fő csoportba sorolhatók: személyi jellegű költségekből fakadó kiadások; az épületfenntartással és -karbantartással kapcsolatos kiadások; valamint az Egyetem működtetéséhez szükséges egyéb kiadások.

Az Egyetem minden adminisztratív dolgozóját illetve az oktatók nagy részét munkaviszony keretein belül foglalkoztatta. Ennek költségei 2007 és 2008 között erős növekedési tendenciát mutattak, amivel nem volt semmilyen bevételi forrásnövekedés szembeállítva. A 2008-ra elért kiadási szint 2009-ben tovább nőtt, a személyi jellegű költségek kritikus szintet értek el. Az oktatói (munkaviszonyon vagy egyéb jogviszonyon alapuló) szerződések jelentős része 2010 nyarán kifutott, ezek megújítása kapcsán az Egyetem felállított egy szigorú követelményrendszert, ami alapján csak azoknak az oktatóknak lett felkínálva munkaszerződés, akik oktatói tevékenységüket főállásban és teljes munkaidőben az Egyetemen fejtették ki. Azoknak, akik ennek nem tudtak megfelelni, olyan óraadói szerződést kínált fel az Egyetem, amely a német nyelvterületen szokványos óradíjakat tartalmazott. Ezen túlmenően az Egyetem vezetése minden kar számára megállapított egy létszámkontingenst (szem előtt tartva az akkreditációs valamint a tudományos munkakörben foglalkoztatottakkal szemben felállított elvárásokat) mind a munkaviszonyos, mind a megbízással foglalkoztatottak számára tekintettel.

A 2015-as pályázati projektbevételek nagy része magas személyi jellegű költséghányadot tartalmazott, ezek közt is kiemelendők az AAL ExPact, a Swiss Contribution, a HOLCIM, a Thyssen a Szerencsejáték Zrt. valamint a Vontobel Stiftung által finanszírozott projektek.

A karbantartási kiadások az épülettel kapcsolatban felmerülő karbantartási költségeket takarja. Az Egyetem csak olyan karbantartási munkákat rendel meg, amelyeket jogszabályok írnak elő, illetve amelyek az épület állagának megóvásához elengedhetetlenül szükségesek. Az infrastrukturális kiadások kategóriája tartalmazza az épületüzemeltetés költségeit, a takarítási-, őrzési- és karbantartási feladatokkal megbízott külső vállalkozó költségeit valamint az egyéb rezsiköltségeket, mint fűtési-, elektromos áram-, víz- és csatornadíjakat. Általánosságban megállapítható, hogy az infrastrukturális és karbantartási kiadások mértéke az infláció mértékével megegyező növekedést mutat.

Az egyetem üzemeltetésével kapcsolatos egyéb kiadásokról szóló összefoglaló tartalmazza az összes egyéb költséget, ami az üzemeltetés során szükségszerűen felmerül és egyik eddigi kategóriába sem sorolható. A 2015-as évben az ilyen jellegű kiadások közül az irodaszernél, a postai költségeknél, a tárgyi eszköz beszerzésnél, az utazási költségeknél, a könyvtári költségeknél a reprezentációs kiadásoknál valamint az egyéb költségeknél csökkenés figyelhető meg. Növekedés tapasztalható a telekommunikációs költségeknél, az IT-szolgáltatásoknál, a

szakértői szolgáltatásoknál, az nyelvoktatás, az egyéb oktatás költségeinél, a banki szolgáltatások költségeivel kapcsolatban, valamint a marketing és kommunikációs kiadásoknál.

Összefoglaló

Az újbóli pozitív eredmény több komponensnek köszönhető. Egyrészt az Egyetem kevesebbet költött, mint amennyi eredetileg elő volt irányozva, természetesen figyelmen kívül hagyva azokat a nem tervezett kiadásokat, amelyek egyben nem tervezett bevételhez kapcsolódnak. Másrészt annak is köszönhető ez a sikeres gazdasági év, hogy olyan bevételekhez jutott az Egyetem, melyek nem voltak eredetileg a költségvetésbe tervezve, újból figyelmen kívül hagyva az Egyetemen csupán átfolyó tételeket. E két örvendetes tendencia hozadéka az Egyetem pozitív gazdasági eredménye, ami 2015-ban segít, hogy az évente megismétlődő likviditási zavarokat (amelyek részben az állami-, részben a projekt támogatások kifizetésének késedelmeiből fakadnak) enyhítse, hogy finanszírozhatóak legyenek az időközben elengedhetetlenné vált beszerzések és felújítási munkálatok, továbbá hogy az eddig nem fedezett kötelezettségeinkre anyagi fedezetet nyújtson. A konszolidációs program sikeres folytatásának és a külső források erőteljesebb bevonásának következtében az Egyetem gazdasági helyzete megszilárdult, a likviditási megszüntek, a pénzügyi helyzet pedig stabilnak mondható.

I. Kimutatás a költségvetési támogatás felhasználásáról 2015. évben (adatok ezer Ft-ban)

| BEVÉTELEK 2015 | Összeg |
|---|----------------|
| Központi költségvetési támogatás | 155 061 |
| Összes bevétel | 155 061 |
| KIADÁS 2015 | Összeg |
| Irodaszer, nyomtatvány , egyéb anyagktg | 333 |
| Víz, villany,gáz | 11 126 |
| Postaköltség, hirdetés, telefonköltség | 1 141 |
| Számítástechnikai szolg. | 2 481 |
| Könyvvizsgálat | 2 519 |
| Javítás, karbantartás | 6 339 |
| Rezsiköltség (takarítás, őrzés) | 22 535 |
| Egyéb, más vállalkozás által végzett szolgáltatás | 2 022 |
| Bankköltség | 2 704 |
| Bérek, juttatások, járulékok | 103 861 |
| Összes kiadás | 155 061 |

II. Kimutatás a költségvetési támogatás felhasználásáról 2015. évben (adatok ezer Ft-ban)

| Támogatást nyújtó neve Támogatás forrása | Kapott támogatás | | | | Felhasználás összege | | Átvitel (2016. évre) |
|---|-----------------------------|-------------------------------|---------|-------------------------|----------------------|-----------|-------------------------|
| | Időpontja | Célja | Összege | Áthozat (2015. évre) | Előző évi | Tárgy évi | |
| OM támogatás (Kelt.: 2002. június) | 2002. 11. 28. | Működés(alapítvány kapta) | 31 783 | 0 | 0 | 0 | 0 |
| Közalapítványtól (Alapítói vagyon 90 %-a, 9/2002. nov. 28. Kuratóriumi Hat. Alapján) | 2002. 09. 02. | Működés | 71 767 | 0 | 0 | 0 | 0 |
| Közalapítvány a Bp-i Német Nyelvű Egyetemért 2002. évi LXII. Tv. 1.sz. melléklet XX. Fejezet 11/5/1. | 2003. 04. 01. | Működés (Közalapítványtól) | 23 000 | 0 | 0 | 0 | 0 |
| | 2003. 05. 22. | Működés (Közalapítványtól) | 20 000 | 0 | 0 | 0 | 0 |
| | 2003. 11. 04. | Működés | 70 000 | 0 | 0 | 0 | 0 |
| | 2003. 12. 15. | Működés | 70 000 | 0 | 0 | 0 | 0 |
| OM támogatás 2004. évi költségvetéséről szóló 2003. évi CXVI. törvény I. számú mellékletének XX. fejezet 11. cím 10. alcím 40. jogcímsor alapján | 2004.05.26.- 2004.12.16. | Működés (Közalapítványtól) | 124 800 | 0 | 0 | 0 | 0 |

| Támogatást nyújtó neve Támogatás forrása | Kapott támogatás | | | | Felhasználás összege | | Átvitel (2016. évre) |
|--|------------------|-------------------------------|---------|-------------------------|----------------------|-----------|-------------------------|
| | Időpontja | Célja | Összege | Áthozat (2015. évre) | Előző évi | Tárgy évi | |
| OM támogatás 2005. évi költségvetéséről szóló 2004. évi CXXXV. törvény I. számú mellékletének XX. fejezet 11. cím 10. alcím 56. jogcímsor alapján | 2005.04.12. | Működés (Közalapítványtól) | 129 674 | 0 | 0 | 0 | 0 |
| OM támogatás 2006. évi költségvetéséről szóló 2005. évi CLIII. törvény I. számú mellékletének XX. fejezet 11. cím 10. alcím 56. jogcímsor alapján | 2006.04.13. | Működés (Közalapítványtól) | 155 566 | 0 | 155 566 | 0 | 0 |
| OM támogatás 2007. évi költségvetéséről szóló 2006. évi CXXVII. tv. 1. sz. mellékletének XX. Fejezet 11. cím 10. alcím 1/5 jogcímsor 7. részfeladata alapján | 2007.05.14. | Működés (Közalapítványtól) | 189 000 | 0 | 0 | 189 000 | 0 |
| OKM támogatás 2007. évi CLXIX tv.1. sz. mellékletének XX. Fejezet, 11.cím 10.alcím 1.jogcímsor Oktatási alapítványok támogatása 8.sz. részfeladat | 2008.04.14. | Működés (Közalapítványtól) | 179 000 | 0 | 0 | 179 000 | 0 |

| | | | | | | | |
|--|-------------|-------------------------------|---------|---|---|---------|---|
| OKM támogatás 2008. évi CLXIX tv.1. sz. mellékletének XX. Fejezet, 11.cím 10.alcím 1.jogcímsor Oktatási alapítványok támogatása 8.sz. részfeladat | 2009.05.11 | Működés (Közalapítványtól) | 172 000 | 0 | 0 | 172 000 | 0 |
| OKM támogatás XX. Fejezet, 11.cím 10.alcím 1.jogcímsor Oktatási alapítványok támogatása 8.sz. részfeladat | 2010.03.31. | Működés (Közalapítványtól) | 172 000 | 0 | 0 | 172 000 | 0 |
| NEFMI támogatás XX. fejezet, 26. Cím, 1. alcím 2. Jogcímsor nem feladatfinanszírozási körbe tartozó előirányzat | 2011.05.16 | Működés (Közalapítványtól) | 175 000 | 0 | 0 | 175 000 | 0 |
| Emberi Erőforrások Minisztériuma XX. Fejezet 20/26/1/2 cím előirányzat | 2012.06.27. | Működés (Közalapítványtól) | 171 510 | 0 | 0 | 171 510 | 0 |
| Emberi Erőforrások Minisztériuma XX. Fejezet 20/26/1/2 cím előirányzat | 2013.05.28. | Működés (Közalapítványtól) | 157 000 | 0 | 0 | 0 | 0 |
| Emberi Erőforrások Minisztériuma 2014. évi költségvetéséről szóló 2013. évi CCXXX törvény 1. mellékletének a XX. Fejezet 20/26/1/2 | 2014.04.16. | Működés (Közalapítványtól) | 154 741 | 0 | 0 | 0 | 0 |

| | | | | | | | |
|---|-------------|------------------------------|---------|---|---|---|---|
| Emberi Erőforrások Minisztériuma 2015. évi költségvetéséről szóló 2014. évi C törvény 1. mellékletének a XX. Fejezet 20/26/1/2 | 2015.06.29. | Működés (Közalapítványtól | 155 061 | 0 | 0 | 0 | 0 |
|---|-------------|------------------------------|---------|---|---|---|---|

III. Kimutatás a vagyon felhasználásáról 2015. évben (adatok ezer Ft-ban)

| Megnevezés | Előző évi összeg | Tárgy évi összeg | Változás | | | |
|---|---------------------|---------------------|----------|----|--|--------|
| | | | % | Ft | | |
| <u>Befektetett eszközök</u> | 118 577 | 117 004 | + | - | | -1 573 |
| <u>Immateriális javak</u> Az immateriális javak közül a vagyoni értékű jogok bruttó értéke 5 181 eFt-tal, a szellemi termékek értéke 127eFt-tal nőtt, a tárgyévi écs értéke 3655 eFt volt. | 5 798 | 7 451 | | | | 1 653 |
| <u>Tárgyi eszközök</u> 2015-ben az aktivált épület beruházások értéke 1378 e Ft, a tárgyévben elszámolt értékcsökkenés 314 e Ft. Egyéb gépek, berendezések értéke összességében 7 935 eFt-tal növekedett. Ezen tételek után elszámolt értékcsökkenés egyenlegében 12 599 eFt-tal nőtt. . A tárgyévi könyvbeszerzés 20623 e Ft volt, melynek értéke a befejezetlen beruházások közt szereplő 374 e Ft értékű 2016-os előfizetésű folyóiratok kivételével azonnal leírásra került. Továbbá 918 e Ft kisértékű tárgyi eszköz értékesítés történt 2015. év folyamán. | 109 779 | 106 553 | | | | -3 226 |
| <u>Befektetett pénzügyi eszközök</u> | 3 000 | 3 000 | | | | 0 |

| | | | | | | |
|--|---------|---------|--|--|--|--------|
| <i>Forgóeszközök</i> | 327 143 | 319 198 | | | | -7 945 |
| <u>Készletek</u> A készletek között található könyvek jelentős részét erkölcsi avulás miatt 2015-ben összesen 2640 e Ft összegben leselejteztük. A tárgyévi új beszerzés értéke 42 eFt, az adott üzleti ajándék 17 eFt. | 3 155 | 540 | | | | -2 615 |
| <u>Követelések</u> Értéke 1 382eFt vevőkövetelésből, 3 295 eFt előlegből, 786 eFt egyéb követelésből, valamint 419 eFt adótúlfizetésből áll. | 9 965 | 5 882 | | | | -4 083 |
| <u>Pénzeszközök</u> | 314 023 | 312 776 | | | | -1 247 |
| <i>Aktív időbeli elhatárolás</i> A költségek, ráfordítások aktív időbeli elhatárolása 83 776 eFt összeggel szerepel. | 71 838 | 83 776 | | | | 11 938 |

| Megnevezés | Előző évi összeg | Tárgy évi összeg | Változás | | | |
|---|---------------------|---------------------|----------|--|--|------------------|
| | | | % | | | Ft |
| Saját tőke | 216 627 | 249 712 | | | | 33 085 |
| II. <u>Induló tőke</u> | | | | | | |
| II. <u>Tőkeváltozás/eredmény</u> Az eredménytartalék értékének változása a 2014. évi eredmény növekedésből (64 673 eFt) | 151 954 | 216 627 | | | | 64 673 |
| V. Tárgyévi eredmény: - alaptevékenységből - vállalkozási tevékenységből | 62 302 2 371 | 30 854 2 231 | | | | -31 448 - 140 |
| Kötelezettség | 103 698 | 156 068 | | | | 52 370 |
| <u>Rövidlejáratú kötelezettségek</u> Vevőktől kapott előlegek: 0 eFt Szállítói kötelezettségek értéke 2 573 eFt Adófizetési kötelezettség 21 715 eFt Egyéb kötelezettségek 131 780 eFt | 103 698 | 156 068 | | | | 52 370 |
| Céltartalék | - | - | | | | - |
| Passzív időbeli elhatárolások Térítésmentesen kapott, támogatásból és pályázatból beszerzett eszközökre 2015. évben is az értékcsökkenési leírás visszavezetése az elhatárolással szemben került a bevételekbe. Jövőbeni bevétel elhatárolása 27 040 eFt. Az elhatárolt költségek és a fizetendő kamatok értéke 8 599. A tárgyévi értékcsökkenések elszámolása miatt a halasztott bevételek záró értéke 78 559 eFt-ra változott, a teljes passzív időbeli elhatárolások záró értéke pedig 114 198 eFt-ra. | 197 233 | 114 198 | | | | -83 035 |

IV. Kimutatás a vezető tisztségviselőnek nyújtott juttatásokról 2015. évben (adatok ezer Ft-ban)

| Juttatás összege | | % | | Eltérés | Ft | |
|--|---------------|---------------|---|---------|----|--------------|
| Pénzbeli kifizetések összesen | Előző évi | Tárgy évi | + | - | + | - |
| - munkabér | 14 216 | 16 440 | | | | 2 224 |
| - megbízás | | | | | | |
| - költségtérítések | | | | | | |
| - egyéb pénzbeli kifizetések természetbeni juttatások értékpapírok juttatások adott kölcsönök összege - kamatmentes - kölcsöntartozások a mérlegkészítésig egyéb juttatások | 1 200 | 1 200 | | | | |
| Összesen | 15 416 | 17 640 | | | | 2 224 |

V. Kimutatás a kapott támogatásokról 2015. évben (adatok ezer Ft-ban)

| Sorsz. | Támogatás megnevezése | Támogatott cél | Támogatás összege | | Változás | | | |
|--------|---|-------------------|-------------------|-----------|----------|---------|---|---|
| | | | Előző évi | Tárgy évi | FT | | % | |
| | | | | | + | - | + | - |
| 1. | Központi költségvetési szerv | Doktori normatíva | 68 107 | 105 100 | 36 993 | | | |
| | - költségvetési támogatás | | | | | | | |
| | - Közalapítványtól kapott támogatás | működés | 154 740 | 155 061 | 321 | | | |
| | - Normatíva elszámolás utólagos rendezése | | 8 232 | 185 | | -8 047 | | |
| | - Kiválósági támogatás | működésre | 93 597 | 142 696 | | -24 535 | | |
| | | működésre | 73 634 | | | | | |
| | | működésre | | 29 376 | 29 376 | | | |
| 2. | Pályázat útján elnyert támogatás | | 30 705 | 46 778 | 16 073 | | | |
| 3. | Egyéb támogatás | | 106 312 | 133 361 | 27 049 | | | |

| | | | | | | | | | | | | | | | | |
|---|---|---|---|---|---|---|---|---|---|---|---|---|---|---|---|---|
| 1 | 8 | 1 | 7 | 3 | 9 | 6 | 7 | 8 | 5 | 4 | 2 | 5 | 6 | 2 | 0 | 1 |
|---|---|---|---|---|---|---|---|---|---|---|---|---|---|---|---|---|

Statistikai számjel vagy adószám (csekk számlaszám)

Az egyéb szervezet megnevezése: **Andrássy Gyula Budapesti Német Nyelvű Egyetem**

egyéb szervezet címe: 1088 Budapest, Pollack M tér 3.

**KETTŐS KÖNYVVITELT VEZETŐ EGYÉB SZERVEZETEK KÖZHASZNÚ EGYSZERŰSÍTETT ÉVES
BESZÁMOLÓJÁNAK EREDMÉNYKIMUTATÁSA**

2 0 1 5 ÉV

adatok e Ft-ban

| Sor-Szám | A tétel megnevezése | Előző év | Előző év(ek) helyesbítései | Tárgyév |
|----------|--|----------|----------------------------|---------|
| A | B | c | d | E |
| 1. | A. Összes közhasznú tevékenység bevétele (1.+2.+3.+4.+5.) | 582 679 | | 669 284 |
| 2. | 1. Közhasznú célú működésre kapott támogatás | 504 622 | | 565 779 |
| 3. | a) alapítótól | 154 740 | | 155 061 |
| 4. | b) központi költségvetésből | 243 570 | | 277 357 |
| 5. | c) helyi önkormányzattól | | | |
| 6. | d) egyéb, ebből 1% | 106 312 | | 133 361 |
| 7. | 2. Pályázati úton elnyert támogatás | 30 705 | | 46 778 |
| 8. | 3. Közhasznú tevékenységből származó bevétel | 40 354 | | 52 039 |
| 9. | 4. Tagdíjból származó bevétel | | | |
| 10. | 5. Egyéb bevétel | 6 998 | | 4 688 |
| 11. | B. Vállalkozási tevékenység bevétele | 2666 | | 2 616 |
| 12. | C. Összes bevétel (A.+B.) | 585 179 | | |
| 13. | D. Közhasznú tevékenység ráfordításai (1.+2.+3.+4.+5.+6.) | 520 377 | | 638 430 |
| 14. | 1. Anyagjellegű ráfordítások | 180 042 | | 200 396 |
| 15. | 2. Személyi jellegű ráfordítások | 305 862 | | 395 157 |
| 16. | 3. Értékcsökkenési leírás | 32 381 | | 37 438 |
| 17. | 4. Egyéb ráfordítások | 260 | | 2 840 |
| 18. | 5. Pénzügyi műveletek ráfordításai | 832 | | 1 099 |
| 19. | 6. Rendkívüli ráfordítások | 1000 | | 1 500 |
| 20. | E. Vállalkozási tevékenység ráfordításai (1.+2.+3.+4.+5.+6.) | 295 | | 385 |
| 21. | 1. Anyagjellegű ráfordítások | 247 | | 339 |
| 22. | 2. Személyi jellegű ráfordítások | | | |
| 23. | 3. Értékcsökkenési leírás | | | |
| 24. | 4. Egyéb ráfordítások | 48 | | 46 |
| 25. | 5. Pénzügyi műveletek ráfordításai | | | |
| 26. | 6. Rendkívüli ráfordítások | | | |
| 27. | F. Összes ráfordítás (D.+E.) | 520 590 | | 638 815 |
| 28. | G. Adózás előtti eredménye (B.-E.) | 2 371 | | 2 231 |
| 29. | H. Adófizetési kötelezettség | 0 | | 0 |
| 30. | I. Tárgyévi vállalkozási eredmény (G.-H.) | 2 371 | | 2 231 |
| 31. | J. Tárgyévi közhasznú eredmény (A.-D.) | 62 302 | | 30 854 |

Keltezés: Budapest, 2016.01.29.

Megjegyzés: Az Andrássy Egyetem 2006. évtől közhasznú eredménykimutatás készítésére kötelezett.



| | | | | | | | | | | | | | | | | |
|---|---|---|---|---|---|---|---|---|---|---|---|---|---|---|---|---|
| 1 | 8 | 1 | 7 | 3 | 9 | 6 | 7 | 8 | 5 | 4 | 2 | 5 | 6 | 2 | 0 | 1 |
|---|---|---|---|---|---|---|---|---|---|---|---|---|---|---|---|---|

Statistikai számjel vagy adószám (cekk számlaszám)

Az egyéb szervezet megnevezése: **Andrássy Gyula Budapesti Német Nyelvű Egyetem**

Az egyéb szervezet címe: 1088 Budapest, Pollack M tér 3

**KETTŐS KÖNYVVITELT VEZETŐ EGYÉB SZERVEZETEK KÖZHASZNÚ EGYSZERŰSÍTETT
ÉVES BESZÁMOLÓJÁNAK EREDMÉNYKIMUTATÁSA**

2 0 1 5 ÉV

adatok e Ft-ban

| TÁJÉKOZTATÓ ADATOK | | |
|--------------------|---|---------|
| 29. | A. Személyi jellegű ráfordítások | 395 157 |
| 30. | 1. Bérkötség | 244 261 |
| 31. | ebből: - megbízási díjak | 16 492 |
| 32. | - tiszteletdíjak | |
| 33. | 2. Személyi jellegű egyéb kifizetések | 82 108 |
| 34. | 3. Bérjárulékok | 68 788 |
| 35. | B. A szervezet által nyújtott támogatások | |
| 36. | ebből: A Korm. rend. 16.§(5) bekezdése szerint kötelezettségként elszámol és továbbutalt, illetve átadott támogatás | |

Keltezés: Budapest, 2016.01.29.

cégszerű aláírás

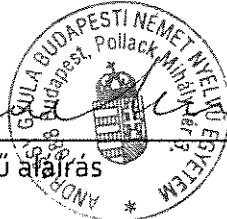

| | | | | | | | | | | | | | | | | |
|---|---|---|---|---|---|---|---|---|---|---|---|---|---|---|---|---|
| 1 | 8 | 1 | 7 | 3 | 9 | 6 | 7 | 8 | 5 | 4 | 2 | 5 | 6 | 2 | 0 | 1 |
|---|---|---|---|---|---|---|---|---|---|---|---|---|---|---|---|---|

Statistikai számjel vagy adószám (csekk számlaszám)

Az egyéb szervezet megnevezése: **Andrássy Gyula Budapesti Német Nyelvű Egyetem**

Az egyéb szervezet címe: 1088 Budapest, Pollack M tér. 3.

**KETTŐS KÖNYVVITELT VEZETŐ EGYÉB SZERVEZETEK KÖZHASZNÚ EGYSZERŰSÍTETT ÉVES
BESZÁMOLÓJÁNAK MÉRLEGE**

2 0 1 5 ÉV

adatok e Ft-ban

| Sor-Szám | A tétel megnevezése | Előző év | Előző évek helyesbi-tése | Tárgyév |
|----------|--|----------------|--------------------------|----------------|
| a | b | c | d | E |
| 1. | A. befektetett eszközök (2-5. sorok) | 118 577 | | 117 004 |
| 2. | I. IMMATERIÁLIS JAVAK | 5 798 | | 7 451 |
| 3. | II. TÁRGYI ESZKÖZÖK | 109 779 | | 106 553 |
| 4. | III. BEFEKTETETT PÉNZÜGYI ESZKÖZÖK | 3 000 | | 3 000 |
| 5. | IV. BEFEKTETETT ESZKÖZÖK ÉRTÉKHELYESBÍTÉSE | | | |
| 6. | Forgóeszközök (7.-10. sorok) | 327 143 | | 319 198 |
| 7. | I. KÉSZLETEK | 3 155 | | 540 |
| 8. | II. KÖVETELÉSEK | 9 965 | | 5 882 |
| 9. | III. ÉRTÉKPAPÍROK | | | |
| 10. | IV. PÉNZESZKÖZÖK | 314 023 | | 312 776 |
| 11. | C. Aktív időbeli elhatárolások | 71 838 | | 83 776 |
| 12. | ESZKÖZÖK (AKTÍVÁK) ÖSSZESEN (1. + 6. +11. sor) | 517 558 | | 519 978 |
| 13. | D. Saját tőke (14. – 19. sorok) | 216 627 | | 249 712 |
| 14. | I. INDULÓ TŐKE/JEGYZETT TŐKE | | | |
| 15. | II. TŐKEVÁLTOZÁS/EREDMÉNY | 151 954 | | 216 627 |
| 16. | III. LEKÖTÖTT TARTALÉK | | | |
| 17. | IV. ÉRTÉKELÉSI TARTALÉK | | | |
| 18. | V. TÁRGYÉVI EREDMÉNY ALAPTEVÉKENYSÉGBŐL (KÖZHASZNÚ TEVÉKENYSÉGBŐL) | 62 302 | | 30 854 |
| 19. | VI. TÁRGYÉVI EREDMÉNY VÁLLALKOZÁSI TEVÉKENYSÉGBŐL | 2 371 | | 2 231 |
| 20. | E. Céltartalék | | | |
| 21. | F. Kötelezettségek (22. – 23. sorok) | 103 698 | | 156 068 |
| 22. | I. HOSSZÚ LEJÁRATÚ KÖTELEZETTSÉGEK | | | |
| 23. | II. RÖVID LEJÁRATÚ KÖTELEZETTSÉGEK | 103 698 | | 156 068 |
| 24. | G. Passzív időbeli elhatárolások | 197 233 | | 114 198 |
| 25. | FORRÁSOK (PASSZÍVÁK) ÖSSZESEN (13.-20.+21.+24. sor) | 517 558 | | 519 978 |

Keltezés: Budapest, 2016.01.29.



cégszerű aláírás

**AZ
ANDRÁSSY GYULA BUDAPESTI NÉMET NYELVŰ
EGYETEM**

2008. ÉVI

KÖZHASZNÚSÁGI JELENTÉSE

Tartalomjegyzék

| | |
|---|----|
| I. KIMUTATÁS A KÖLTSÉGVETÉSI TÁMOGATÁS FELHASZNÁLÁSÁRÓL 2008. ÉVBEN (ADATOK EZER FT-BAN)..... | 2 |
| II. KIMUTATÁS A KÖLTSÉGVETÉSI TÁMOGATÁS FELHASZNÁLÁSÁRÓL 2008. ÉVBEN (ADATOK EZER FT-BAN)..... | 3 |
| III. KIMUTATÁS A VAGYON FELHASZNÁLÁSÁRÓL 2008. ÉVBEN (ADATOK EZER FT-BAN)..... | 6 |
| IV. KIMUTATÁS A VEZETŐ TISZTSÉGVISELŐKNEK NYÚJTOTT JUTTATÁSOKRÓL 2008. ÉVBEN (ADATOK EZER FT-BAN) | 8 |
| V. KIMUTATÁS A KAPOTT TÁMOGATÁSOKRÓL 2008. ÉVBEN (ADATOK EZER FT-BAN)..... | 9 |
| KETTŐS KÖNNYVITELT VEZETŐ EGYÉB SZERVEZETEK KÖZHASZNÚ EGYSZERŰSÍTETT ÉVES BESZÁMOLÓJÁNAK EREDMÉNYKIMUTATÁSA..... | 10 |
| KETTŐS KÖNNYVITELT VEZETŐ EGYÉB SZERVEZETEK KÖZHASZNÚ EGYSZERŰSÍTETT ÉVES BESZÁMOLÓJÁNAK MÉRLEGE | 12 |

I. Kimutatás a költségvetési támogatás felhasználásáról 2008. évben (adatok ezer Ft-ban)

| BEVÉTELEK 2008 | Összeg |
|---|----------------|
| Központi költségvetési támogatás | 179 000 |
| Összes bevétel | 179 000 |
| KIADÁS 2008 | Összeg |
| Irodaszer, nyomtatvány | 1 210 |
| Egyéb anyagktg | 300 |
| Szakkönyv, szaklap | 262 |
| Postaköltség | 392 |
| Telefonköltség | 7 104 |
| Fuvarozás, szállítás | 68 |
| Számítástechnikai szolg. | 9 790 |
| Hirdetés-diáktoborzás, reklám | 730 |
| Web oldal tervezés, kivitelezés | 681 |
| Eszköz bérleti díjak | 1 015 |
| Javítás, karbantartás | 2 589 |
| Rezsiköltség | 35 558 |
| Egyetemi oktatás (megbízás alapján) | 11 507 |
| Fordítás | 241 |
| Egyéb, más vállalkozás által végzett szolgáltatás | 1 500 |
| Bankköltség | 172 |
| Bérek költség | 79 659 |
| Bérek után fizetendő járulékok | 26 222 |
| Összes kiadás | 179 000 |

II. Kimutatás a költségvetési támogatás felhasználásáról 2008. évben (adatok ezer Ft-ban)

| Támogatást nyújtó neve Támogatás forrása | Kapott támogatás | | | | Felhasználás összege | | Átvitel (2009. évre) |
|---|-----------------------------|-------------------------------|---------|-------------------------|----------------------|-----------|-------------------------|
| | Időpontja | Célja | Összege | Áthozat (2008. évre) | Előző évi | Tárgy évi | |
| OM támogatás (Kelt.: 2002. június) | 2002. 11. 28. | Működés(alapítvány kapta) | 31 783 | 0 | 0 | 0 | 0 |
| Közalapítványtól (Alapítói vagyon 90 %-a, 9/2002. nov. 28. Kuratóriumi Hat. Alapján) | 2002. 09. 02. | Működés | 71 767 | 0 | 0 | 0 | 0 |
| Közalapítvány a Bp-i Német Nyelvű Egyetemért 2002. évi LXII. Tv. 1.sz. melléklet XX. Fejezet 11/5/1. | 2003. 04. 01. | Működés (Közalapítványtól) | 23 000 | 0 | 0 | 0 | 0 |
| | 2003. 05. 22. | Működés (Közalapítványtól) | 20 000 | 0 | 0 | 0 | 0 |
| | 2003. 11. 04. | Működés | 70 000 | 0 | 0 | 0 | 0 |
| | 2003. 12. 15. | Működés | 70 000 | 0 | 0 | 0 | 0 |
| OM támogatás 2004. évi költségvetéséről szóló 2003. évi CXVI. törvény I. számú mellékletének XX. fejezet 11. cím 10. alcím 40. jogcímsor alapján | 2004.05.26.- 2004.12.16. | Működés (Közalapítványtól) | 124 800 | 0 | 0 | 0 | 0 |

| Támogatást nyújtó neve Támogatás forrása | Kapott támogatás | | | | Felhasználás összege | | Átvitel (2009. évre) |
|---|------------------|-------------------------------|---------|-------------------------|----------------------|-----------|-------------------------|
| | Időpontja | Célja | Összege | Áthozat (2008. évre) | Előző évi | Tárgy évi | |
| OM támogatás 2005. évi költségvetéséről szóló 2004. évi CXXXV. törvény I. számú mellékletének XX. fejezet 11. cím 10. alcím 56. jogcímsor alapján | 2005.04.12. | Működés (Közalapítványtól) | 129 674 | 0 | 0 | 0 | 0 |
| OM támogatás 2006. évi költségvetéséről szóló 2005. évi CLIII. törvény I. számú mellékletének XX. fejezet 11. cím 10. alcím 56. jogcímsor alapján | 2006.04.13. | Működés (Közalapítványtól) | 155 566 | 0 | 155 566 | 0 | 0 |
| OM támogatás 2007. évi költségvetéséről szóló 2006. évi CXXXVII. tv. 1. sz. mellékletének XX. Fejezet 11. cím 10. alcím 1/5 jogcímsor 7. részfeladata alapján | 2007.05.14. | Működés (Közalapítványtól) | 189 000 | 0 | 0 | 189 000 | 0 |
| OKM támogatás 2007. évi CLXIX tv.1. sz. mellékletének XX. Fejezet, 11.cím 10.alcím 1.jogcímsor Oktatási alapítványok támogatása 8.sz. részfeladat | 2008.04.14. | Működés (Közalapítványtól) | 179 000 | 0 | 0 | 179 000 | |

| Támogatást nyújtó neve Támogatás forrása | Kapott támogatás | | | | Felhasználás összege | | Átvitel (2009. évre) |
|--|------------------|-------------------------|---------|-------------------------|----------------------|-----------|-------------------------|
| | Időpontja | Célja | Összege | Áthozat (2008. évre) | Előző évi | Tárgy évi | |
| OM támogatás 2003. évi költségvetés, XX. Fejezet 5/5 | 2003. 08. 28. | Működés (Könyvtár) | 500 | 0 | 0 | 0 | 0 |
| OM támogatás 19/2 felsőoktatási kutatási program | 2003. 07. 24. | Kutatásra, fejlesztésre | 1 000 | 0 | 0 | 0 | 0 |
| OM támogatás XX. fejezet 11. cím, 5/24 alcím | 2004.05.19. | | 1 352 | 0 | 0 | 0 | 0 |
| OM támogatás -Könyvtár 28568-2/2004 sz. szerződés | 2004.09. | Könyvtár | 150 | 0 | 0 | 0 | 0 |

III. Kimutatás a vagyon felhasználásáról 2008. évben (adatok ezer Ft-ban)

| Megnevezés | Előző évi összeg | Tárgy évi összeg | Változás | | |
|---|---------------------|---------------------|----------|--------|---------|
| | | | % | | Ft |
| <i>Befektetett eszközök</i> | 60 797 | 46 296 | + | - | -14 501 |
| <u>Immateriális javak</u> Az immateriális javak bruttó értéke 2008. évben 22 eFt-tal nőtt. A programok elszámolt értékcsökkenése 837 eFt Immateriális javak értékében helyesbítés történt, értéke -66 eFt | 1 189 | 308 | | | - 881 |
| <u>Tárgyi eszközök</u> A Festetics Palota épületén végzett beruházás értéke 14 4671 eFt, , amit az Egyetem még 2004. évben az oktatás zavartalan működése végett rendelt el., ami után écs-t nem számolunk el. Egyéb berendezést 2 527 eFt értékben szerzett be. Azonnal költségként elszámolt tárgyi eszköz beszerzés „983 eFt” 2008-ban elszámolt összes értékcsökkenés 15 983 eFt. Az eszközök értékében helyesbítés történt, melynek értéke -164eFt | 56 608 | 42 988 | | | -13 620 |
| <u>Befektetett pénzügyi eszközök</u> | 3 000 | 3 000 | | | 0 |
| <i>Forgóeszközök</i> | 112 535 | 109 639 | | | - 2 896 |
| <u>Készletek</u> 2008-ben a beszerzett könyvek, folyóiratok értéke 878 eFt-tal nőtt., eladott könyvek értéke 16 eFt, a selejtezett könyvek értéke 2 005 eFt. | 86 344 | 85 201 | | | - 1 143 |
| <u>Követelések</u> Értéke 7500 eFt osztalék, 240 eFt kaució és 484 eFt egyéb követelés | 173 | 8 224 | | +8 051 | |
| <u>Pénzeszközök</u> | 26 018 | 16 214 | | | - 9 804 |
| Aktív időbeli elhatárolás | 0 | 0 | | | 0 |

| Megnevezés | Előző évi összeg | Tárgy évi összeg | Változás | | | |
|---|---------------------|---------------------|----------|--|---------|---------|
| | | | % | | | Ft |
| <u>Saját tőke</u> | 86 119 | 56 580 | | | | -29 539 |
| II. Induló tőke | | | | | | |
| II. Tőkeváltozás/eredmény | 102 363 | 86 119 | | | | -16 244 |
| V. Tárgyévi eredmény: - alaptevékenységből - vállalkozási tevékenységből | -16 500 256 | -45 540 16 001 | | | +15 745 | -29 040 |
| <u>Kötelezettség</u> | 53 315 | 59 638 | | | + 6 323 | |
| <u>Rövidlejáratú kötelezettségek</u> | 53 315 | 59 638 | | | + 6 323 | |
| Szállítói kötelezettségek értéke 41 801 eFt Adófizetési kötelezettség 3 199 eFt Egyéb kötelezettségek 14 638 eFt | | | | | | |
| <u>Céltartalék</u> | | | | | | |
| <u>Passzív időbeli elhatárolások</u> | 33 898 | 39 717 | | | + 5819 | |
| 2003 évben térítésmentesen kapott eszközökre 2008. évben is az értékcsökkenési leírás visszavezetése az elhatárolásból bekerült a bevételekbe, melynek értéke 26 193 eFt. Otka és Eon támogatás bevételeinek elhatárolása, melynek értéke 4 489 eFt. Az elhatárolt költségek és a fizetendő kamatok értéke 9 035 eFt. | | | | | | |

IV. Kimutatás a vezető tisztségviselőknek nyújtott juttatásokról 2008. évben (adatok ezer Ft-ban)

| Juttatás összege | | | % | | Eltérés | |
|---|---------------|----------------|---|---|----------------|---|
| Pénzbeli kifizetések összesen | Előző évi | Tárgy évi | + | - | + | - |
| - munkabér | 89 175 | 95 777 | | | +6 602 | |
| - megbízás | 79 | 127 | | | + 48 | |
| - költségterítések | 116 | 249 | | | + 133 | |
| - egyéb pénzbeli kifizetések természetbeni juttatások értékpapírok juttatások adott kölcsönök összege - kamatmentes - kölcsöntartozások a mérlegkészítésig egyéb juttatások | | 7 668 | | | + 7 668 | |
| Összesen | 89 370 | 103 821 | | | +14 451 | |

V. Kimutatás a kapott támogatásokról 2008. évben (adatok ezer Ft-ban)

| Sorsz. | Támogatás megnevezése | Támogatott cél | Támogatás összege | | Változás | | | |
|--------|--|---------------------------|-------------------|-----------|----------|---|---------|----------|
| | | | Előző évi | Tárgy évi | % | | Ft | |
| | | | | | + | - | + | - |
| 1. | Központi költségvetési szerv - költségvetési támogatás - Közalapítványtól kapott támogatás | Doktori normatíva működés | 0 | 650 | | | + 650 | |
| | | | 189 000 | 179 000 | | | | - 10 000 |
| 2. | Pályázat útján elnyert támogatás | | | | | | | |
| 3. | Magánszemélyek támogatása | | 0 | 0 | | | | 0 |
| 4. | Jogi személyiségű társaságok támogatása | | 5 173 | 6 297 | | | + 1 124 | |
| 5. | SZJA 1% APEH | | | | | | | |
| 6. | Egyéb támogatás | | 18 166 | 10 172 | | | | - 7 994 |

| | | | | | | | | | | | | | | | | |
|---|---|---|---|---|---|---|---|---|---|---|---|---|---|---|---|---|
| 1 | 8 | 1 | 7 | 3 | 9 | 6 | 7 | 8 | 5 | 4 | 2 | 5 | 6 | 2 | 0 | 1 |
|---|---|---|---|---|---|---|---|---|---|---|---|---|---|---|---|---|

Statistikai számjel vagy adószám (csekkszámlasszám)

Az egyéb szervezet megnevezése: Andrásy Gyula Budapesti Német Nyelvű Egyetem
 egyéb szervezet címe: 1088 Budapest, Pollack M tér 3.

**KETTŐS KÖNYVVITELT VEZETŐ EGYÉB SZERVEZETEK KÖZHASZNÚ EGYSZERŰSÍTETT
 ÉVES BESZÁMOLÓJÁNAK EREDMÉNYKIMUTATÁSA**

2 0 0 8 ÉV

adatok e Ft-ban

| Sor- Szám | A tétel megnevezése | Előző év | Előző év(ek) helyesbítései | Tárgyév |
|--------------|--|----------------|-------------------------------|----------------|
| a | b | c | d | e |
| 1. | A. Összes közhasznú tevékenység bevétele (1.+2.+3.+4.+5.) | 256 086 | | 235 933 |
| 2. | 1. Közhasznú célu működésre kapott támogatás | 212 339 | | 196 119 |
| 3. | a) alaptótól | 189 000 | | 179 000 |
| 4. | b) központi költségvetésből | | | 650 |
| 5. | c) helyi önkormányzattól | | | |
| 6. | d) egyéb, ebből 1%..... | 23 339 | | 16 469 |
| 7. | 2. Pályázati úton elnyert támogatás | | | |
| 8. | 3. Közhasznú tevékenységéből származó bevétel | 31 027 | | 30 306 |
| 9. | 4. Tagdíjból származó bevétel | | | |
| 10. | 5. Egyéb bevétel | 12 720 | | 9 508 |
| 11. | B. Vállalkozási tevékenység bevétele | 625 | | 34 164 |
| 12. | C. Összes bevétel (A.+B.) | 256 711 | | 270 097 |
| 13. | D. Közhasznú tevékenység ráfordításai (1.+2.+3.+4.+5.+6.) | 272 586 | | 281 473 |
| 14. | 1. Anyagjellegű ráfordítások | 121 297 | | 120 460 |
| 15. | 2. Személyi jellegű ráfordítások | 125 587 | | 135 726 |
| 16. | 3. Értécsökkenési leírás | 20 923 | | 17 803 |
| 17. | 4. Egyéb ráfordítások | 4 227 | | 5 873 |
| 18. | 5. Pénzügyi műveletek ráfordításai | 552 | | 1 611 |
| 19. | 6. Rendkívüli ráfordítások | | | |
| 20. | E. Vállalkozási tevékenység ráfordításai (1.+2.+3.+4.+5.+6.) | 369 | | 17 972 |
| 21. | 1. Anyagjellegű ráfordítások | 353 | | 17 972 |
| 22. | 2. Személyi jellegű ráfordítások | 16 | | |
| 23. | 3. Értécsökkenési leírás | | | |
| 24. | 4. Egyéb ráfordítások | | | |
| 25. | 5. Pénzügyi műveletek ráfordításai | | | |
| 26. | 6. Rendkívüli ráfordítások | | | |
| 27. | F. Összes ráfordítás (D.+E.) | 272 955 | | 299 445 |
| 28. | G. Adózás előtti eredménye (B.-E.) | 256 | | 16 192 |
| 29. | H. Adófizetési kötelezettség | 0 | | 191 |
| 30. | I. Tárgyévi vállalkozási eredmény (G.-H.) | 256 | | 16 001 |
| 31. | J. Tárgyévi közhasznú eredmény (A.-D.) | -16 500 | | -45 540 |

| | | | | | | | | | | | | | | | | |
|---|---|---|---|---|---|---|---|---|---|---|---|---|---|---|---|---|
| 1 | 8 | 1 | 7 | 3 | 9 | 6 | 7 | 8 | 5 | 4 | 2 | 5 | 6 | 2 | 0 | 1 |
|---|---|---|---|---|---|---|---|---|---|---|---|---|---|---|---|---|

Statistikai számjel vagy adószám (csekkszámlasszám)

Az egyéb szervezet megnevezése: Andrássy Gyula Budapesti Német Nyelvű Egyetem

Az egyéb szervezet címe: 1088 Budapest, Pollack M tér 3

**KETTŐS KÖNYVVITELT VEZETŐ EGYÉB SZERVEZETEK KÖZHASZNÚ EGYSZERŰSÍTETT
ÉVES BESZÁMOLÓJÁNAK EREDMÉNYSZÖVEGÉNEK TÁJÉKOZTATÁSA**

2 0 0 8 ÉV

adatok e Ft-ban

| TÁJÉKOZTATÓ ADATOK | | |
|--------------------|---|----------------|
| 29. | A. Személyi jellegű ráfordítások | 135 726 |
| 30. | 1. Bérköltség | 95 904 |
| 31. | ebből: - megbízási díjak | 127 |
| 32. | tiszteltdíjak | |
| 33. | 2. Személyi jellegű egyéb kifizetések | 7 917 |
| 34. | 3. Bérjárulékok | 31 905 |
| 35. | B. A szervezet által nyújtott támogatások | |
| 36. | ebből: A Korm. rend. 16.§(5) bekezdése szerint kötelezettségként elszámol és továbbutalt, illetve átadott támogatás | |

| | | | | | | | | | | | | | | | | |
|---|---|---|---|---|---|---|---|---|---|---|---|---|---|---|---|---|
| 1 | 8 | 1 | 7 | 3 | 9 | 6 | 7 | 8 | 5 | 4 | 2 | 5 | 6 | 2 | 0 | 1 |
|---|---|---|---|---|---|---|---|---|---|---|---|---|---|---|---|---|

Statistikai számjel vagy adószám (csekkszámlasszám)

Az egyéb szervezet megnevezése: Andrásy Gyula Budapesti Német Nyelvű Egyetem

Az egyéb szervezet címe: 1088 Budapest, Pollack M tér. 3.

**KETTŐS KÖNYVVITELT VEZETŐ EGYÉB SZERVEZETEK KÖZHASZNÚ EGYSZERŰSÍTETT
ÉVES BESZÁMOLÓJÁNAK MÉRLEGE**

2 0 0 8 ÉV

adatok e Ft-ban

| Sor- Szám | A tétel megnevezése | Előző év | Előző év(ek) helyesbítései | Tárgyév |
|--------------|--|----------------|-------------------------------|----------------|
| A | b | c | d | e |
| 1. | A. befektetett eszközök (2-5. sorok) | 60 797 | | 46 296 |
| 2. | I. IMMATERIÁLIS JAVVAK | 1 189 | | 308 |
| 3. | II. TÁRGYI ESZKÖZÖK | 56 608 | | 42 988 |
| 4. | III. BEFEKTETETT PÉNZÜGYI ESZKÖZÖK | 3 000 | | 3 000 |
| 5. | IV. BEFEKTETETT ESZKÖZÖK ÉRTÉKHELYESBÍTÉSE | | | |
| 6. | Forgőeszközök (7.-10. sorok) | 112 535 | | 109 639 |
| 7. | I. KÉSZLETEK | 86 344 | | 85 201 |
| 8. | II. KÖVETELÉSEK | 173 | | 8 224 |
| 9. | III. ÉRTÉKPAPÍROK | | | |
| 10. | IV. PÉNZESZKÖZÖK | 26 018 | | 16 214 |
| 11. | C. Aktív időbeli elhatárolások | | | |
| 12. | ESZKÖZÖK (AKTÍVÁK) ÖSSZESEN (1. + 6. +11. sor) | 173 332 | | 155 935 |
| 13. | D. Saját tőke (14. – 19. sorok) | 86 119 | | 56 580 |
| 14. | I. INDULÓ TŐKE/JEGYZETT TŐKE | | | |
| 15. | II. TŐKEVÁLTOZÁS/EREDMÉNY | 102 363 | | 86 119 |
| 16. | III. LEKÖTÖTT TARTALÉK | | | |
| 17. | IV. ÉRTÉKELÉSI TARTALÉK | | | |
| 18. | V. TÁRGYÉVI EREDMÉNY ALAPTEVÉKENYSÉGBŐL (KÖZHASZNÚ TEVÉKENYSÉGBŐL) | -16 500 | | - 45 540 |
| 19. | VI. TÁRGYÉVI EREDMÉNY VÁLLALKOZÁSI TEVÉKENYSÉGBŐL | 256 | | 16 001 |
| 20. | E. Céltartalék | | | |
| 21. | F. Kötelezettségek (22. – 23. sorok) | 53 315 | | 59 638 |
| 22. | I. HOSSZÚ LEJÁRATÚ KÖTELEZETTSÉGEK | | | |
| 23. | II. RÖVID LEJÁRATÚ KÖTELEZETTSÉGEK | 53 315 | | 59 638 |
| 24. | G. Passzív időbeli elhatárolások | 33 898 | | 39 717 |
| 25. | FORRÁSOK (PASSZÍVÁK) ÖSSZESEN (13.-20.+21.+24. sor) | 173 332 | | 155 935 |

Keltezés: Budapesti, 2009 május 25.

Rektor

**AZ
ANDRÁSSY GYULA BUDAPESTI NÉMET NYELVŰ
EGYETEM**

2009. ÉVI

KÖZHASZNÚSÁGI JELENTÉSE

Tartalomjegyzék

| | |
|---|----|
| I. KIMUTATÁS A KÖLTSÉGVETÉSI TÁMOGATÁS FELHASZNÁLÁSÁRÓL 2009. ÉVBEN (ADATOK EZER FT-BAN)..... | 2 |
| II. KIMUTATÁS A KÖLTSÉGVETÉSI TÁMOGATÁS FELHASZNÁLÁSÁRÓL 2009. ÉVBEN (ADATOK EZER FT-BAN)..... | 3 |
| III. KIMUTATÁS A VAGYON FELHASZNÁLÁSÁRÓL 2009. ÉVBEN (ADATOK EZER FT-BAN)..... | 6 |
| IV. KIMUTATÁS A VEZETŐ TISZTSÉGVISELŐKNEK NYÚJTOTT JUTTATÁSOKRÓL 2009. ÉVBEN (ADATOK EZER FT-BAN) | 8 |
| V. KIMUTATÁS A KAPOTT TÁMOGATÁSOKRÓL 2009. ÉVBEN (ADATOK EZER FT-BAN)..... | 9 |
| KETTŐS KÖNNYVITELT VEZETŐ EGYÉB SZERVEZETEK KÖZHASZNÚ EGYSZERŰSÍTETT ÉVES BESZÁMOLÓJÁNAK EREDMÉNYKIMUTATÁSA..... | 10 |
| KETTŐS KÖNNYVITELT VEZETŐ EGYÉB SZERVEZETEK KÖZHASZNÚ EGYSZERŰSÍTETT ÉVES BESZÁMOLÓJÁNAK MÉRLEGE | 12 |

I. Kimutatás a költségvetési támogatás felhasználásáról 2009. évben (adatok ezer Ft-ban)

| BEVÉTELEK 2009 | Összeg |
|---|----------------|
| Központi költségvetési támogatás | 172 000 |
| Összes bevétel | 172 000 |
| KIADÁS 2009 | Összeg |
| Irodaszer, nyomtatvány | 458 |
| Egyéb anyagktg | 726 |
| Víz, villany,gáz | 18 554 |
| Postaköltség | 383 |
| Telefonköltés | 684 |
| Számítástechnikai szolg. | 8 031 |
| Könyvvizsgálat | 163 |
| Jogi szolgáltatás | 1 650 |
| Eszköz bérleti díjak | 59 |
| Javítás, karbantartás | 2 936 |
| Rezsiköltség (takarítás, őrzés) | 29 404 |
| Egyetemi oktatás (megbízás alapján) | 9 214 |
| Egyéb, más vállalkozás által végzett szolgáltatás | 483 |
| Hatósági díjak | 143 |
| Bankköltés | 648 |
| Biztosítási díjak | 102 |
| Bérek, juttatások | 76 283 |
| Bérek után fizetendő járulékok | 22 079 |
| Összes kiadás | 172 000 |

II. Kimutatás a költségvetési támogatás felhasználásáról 2009. évben (adatok ezer Ft-ban)

| Támogatást nyújtó neve Támogatás forrása | Kapott támogatás | | | | Felhasználás összege | | Átvitel (2010. évre) |
|---|-----------------------------|-------------------------------|---------|-------------------------|----------------------|-----------|-------------------------|
| | Időpontja | Célja | Összege | Áthozat (2009. évre) | Előző évi | Tárgy évi | |
| OM támogatás (Kelt.: 2002. június) | 2002. 11. 28. | Működés(alapítvány kapta) | 31 783 | 0 | 0 | 0 | 0 |
| Közalapítványtól (Alapítói vagyon 90 %-a, 9/2002. nov. 28. Kuratóriumi Hat. Alapján) | 2002. 09. 02. | Működés | 71 767 | 0 | 0 | 0 | 0 |
| Közalapítvány a Bp-i Német Nyelvű Egyetemért 2002. évi LXII. Tv. 1.sz. melléklet XX. Fejezet 11/5/1. | 2003. 04. 01. | Működés (Közalapítványtól) | 23 000 | 0 | 0 | 0 | 0 |
| | 2003. 05. 22. | Működés (Közalapítványtól) | 20 000 | 0 | 0 | 0 | 0 |
| | 2003. 11. 04. | Működés | 70 000 | 0 | 0 | 0 | 0 |
| | 2003. 12. 15. | Működés | 70 000 | 0 | 0 | 0 | 0 |
| OM támogatás 2004. évi költségvetéséről szóló 2003. évi CXVI. törvény I. számú mellékletének XX. fejezet 11. cím 10. alcím 40. jogcímsor alapján | 2004.05.26.- 2004.12.16. | Működés (Közalapítványtól) | 124 800 | 0 | 0 | 0 | 0 |

| Támogatást nyújtó neve Támogatás forrása | Kapott támogatás | | | | Felhasználás összege | | Átvitel (2010. évre) |
|--|------------------|-------------------------------|---------|-------------------------|----------------------|-----------|-------------------------|
| | Időpontja | Célja | Összege | Áthozat (2009. évre) | Előző évi | Tárgy évi | |
| OM támogatás 2005. évi költségvetéséről szóló 2004. évi CXXXV. törvény I. számú mellékletének XX. fejezet 11. cím 10. alcím 56. jogcímsor alapján | 2005.04.12. | Működés (Közalapítványtól) | 129 674 | 0 | 0 | 0 | 0 |
| OM támogatás 2006. évi költségvetéséről szóló 2005. évi CLIII. törvény I. számú mellékletének XX. fejezet 11. cím 10. alcím 56. jogcímsor alapján | 2006.04.13. | Működés (Közalapítványtól) | 155 566 | 0 | 155 566 | 0 | 0 |
| OM támogatás 2007. évi költségvetéséről szóló 2006. évi CXXVII. tv. 1. sz. mellékletének XX. Fejezet 11. cím 10. alcím 1/5 jogcímsor 7. részfeladata alapján | 2007.05.14. | Működés (Közalapítványtól) | 189 000 | 0 | 0 | 189 000 | 0 |
| OKM támogatás 2007. évi CLXIX tv.1. sz. mellékletének XX. Fejezet, 11.cím 10.alcím 1.jogcímsor Oktatási alapítványok támogatása 8.sz. részfeladat | 2008.04.14. | Működés (Közalapítványtól) | 179 000 | 0 | 0 | 179 000 | |
| OKM támogatás 2008. évi CLXIX tv.1. sz. mellékletének XX. Fejezet, | 2009.05.11 | Működés (Közalapítványtól) | 172 000 | 0 | 0 | 172 000 | |

| | | | | | | | |
|--|--|--|--|--|--|--|--|
| 11.cím 10.alcím 1.jogcímsor Oktatási alapítványok támogatása 8.sz. részfeladat | | | | | | | |
|--|--|--|--|--|--|--|--|

III. Kimutatás a vagyon felhasználásáról 2009. évben (adatok ezer Ft-ban)

| Megnevezés | Előző évi összeg | Tárgy évi összeg | Változás | | |
|---|---------------------|---------------------|----------|---|---------|
| | | | % | | Ft |
| <i>Befektetett eszközök</i> | 46 296 | 40 072 | + | - | -6 224 |
| <u>Immateriális javak</u> Az immateriális javak közül a licencek bruttó értéke és eddig elszámolt écs értéke is 2009. évben 598 eFt-tal csökkent. A software bruttó értéke és eddig elszámolt écs értéke is 5025e Ft-tal csökkent kivezetés miatt. A 2009. évi beszerzés az immateriális javak értékét 309e Ft-tal növelte. Az immateriális javak elszámolt értékcsökkenése 202 eFt | 308 | 415 | | | +107 |
| <u>Tárgyi eszközök</u> A Festetics Palota épületén végzett beruházás értéke 14 466 eFt, , amit az Egyetem még 2004. évben az oktatás zavartalan működése végett rendelt el., ami után écs-t nem számolunk el. Egyéb berendezést 8 100 eFt értékben szerzett be. Az egyéb berendezések bruttó értéke és az eddig elszámolt écs értéke is 18 895e Ft-tal csökkent. A befejezetlen beruházások értéke 1 512e Ft. Azonnal költségként elszámolt tárgyi eszköz beszerzés „45 eFt” 2009-ben elszámolt egyéb berendezések értékcsökkenése 15 888 eFt. Terven felüli écs értéke 55e Ft. | 42 988 | 36 657 | | | - 6331 |
| <u>Befektetett pénzügyi eszközök</u> | 3 000 | 3 000 | | | |
| <i>Forgóeszközök</i> | 109 639 | 121 072 | | | +11 433 |
| <u>Készletek</u> 2009-ben a beszerzett könyvek, folyóiratok értéke 614 eFt-tal nőtt.,. | 85 201 | 85 815 | | | + 614 |
| <u>Követelések</u> Értéke 6 000eFt osztalék, 422 eFt kaució és 563 eFt egyéb követelés. 1 116e Ft OKM követelés | 8 224 | 8 101 | | | -123 |
| <i>Pénzeszközök</i> | 16 214 | 27 156 | | | +10 942 |
| Aktív időbeli elhatárolás | 0 | 0 | | | 0 |

| Megnevezés | Előző évi összeg | Tárgy évi összeg | Változás | | | |
|---|---------------------|---------------------|----------|--|---------|---------|
| | | | % | | | Ft |
| <u>Saját tőke</u> | 56 580 | 54 695 | | | | -1 885 |
| II. Induló tőke | | | | | | |
| II. Tőkeváltozás/eredmény | 86 119 | 56 680 | | | | -29 439 |
| V. Tárgyévi eredmény: - alaptervekenységből | -45 540 | -18 268 | | | | +27 272 |
| - vállalászási tevékenységből | 16 001 | 16 283 | | | | +282 |
| <u>Kötelezettség</u> | 59 638 | 71 360 | | | +11 722 | |
| <u>Rövidlejáratú kötelezettségek</u> | 59 638 | 71 360 | | | | |
| Szállítói kötelezettségek értéke 41 801 eFt | | | | | +11 722 | |
| Adófizetési kötelezettség 3 199 eFt | | | | | | |
| Egyéb kötelezettségek 14 638 eFt | | | | | | |
| <u>Céltartalék</u> | | | | | | |
| <u>Passzív időbeli elhatárolások</u> | 39 717 | 35 089 | | | - 4 628 | |
| 2003 évben térítésmentesen kapott eszközökre 2009. évben is az értékcsökkenési leírás visszavezetése az elhatárolásból bekerült a bevételekbe, melynek értéke 8 599 eFt. A térítés nélkül átvett eszközök és ajándékként kapott könyvek értéke 17 594e Ft. Otka és Eon támogatás bevételeinek elhatárolása, melynek értéke 14 497 eFt. Az elhatárolt költségek és a fizetendő kamatok értéke 2 998 eFt. | | | | | | |

IV. Kimutatás a vezető tisztségviselőknek nyújtott juttatásokról 2009. évben (adatok ezer Ft-ban)

| Juttatás összege | | | % | | Eltérés | |
|---|----------------|----------------|---|---|---------------|---|
| Pénzbeli kifizetések összesen | Előző évi | Tárgy évi | + | - | + | - |
| - munkabér | 95 777 | 96 662 | | | +885 | |
| - megbízás | 127 | 708 | | | + 581 | |
| - költségterítések | 249 | 58 | | | -191 | |
| - egyéb pénzbeli kifizetések természetbeni juttatások értékpapírok juttatások adott kölcsönök összege - kamatmentes - kölcsöntartozások a mérlegkészítésig egyéb juttatások | 7 668 | 8 366 | | | +698 | |
| Összesen | 103 821 | 105 794 | | | +1 973 | |

V. Kimutatás a kapott támogatásokról 2009. évben (adatok ezer Ft-ban)

| Sorsz. | Támogatás megnevezése | Támogatott cél | Támogatás összege | | Változás | | | |
|--------|--|-------------------|-------------------|-----------|----------|---|---------|--------|
| | | | Előző évi | Tárgy évi | % | | Ft | |
| | | | | | + | - | + | - |
| 1. | Központi költségvetési szerv - költségvetési támogatás - Közalapítványtól kapott támogatás | Doktori normatíva | 650 | 1 755 | | | + 1 105 | |
| | | működés | 179 000 | 172 000 | | | | - 7000 |
| 2. | Pályázat útján elnyert támogatás | | | | | | | |
| 3. | Magánszemélyek támogatása | | 0 | 0 | | | | 0 |
| 4. | Jogi személyiségű társaságok támogatása | | 6 297 | 8 946 | | | + 2 649 | |
| 5. | SZJA 1% APEH | | | | | | | |
| 6. | Egyéb támogatás | | 10 172 | 19 322 | | | +9 150 | |

| | | | | | | | | | | | | | | | | |
|---|---|---|---|---|---|---|---|---|---|---|---|---|---|---|---|---|
| 1 | 8 | 1 | 7 | 3 | 9 | 6 | 7 | 8 | 5 | 4 | 2 | 5 | 6 | 2 | 0 | 1 |
|---|---|---|---|---|---|---|---|---|---|---|---|---|---|---|---|---|

Statistikai számjel vagy adószám (csekkszámlasszám)

Az egyéb szervezet megnevezése: Andrásy Gyula Budapesti Német Nyelvű Egyetem
 egyéb szervezet címe: 1088 Budapest, Pollack M tér 3.

**KETTŐS KÖNYVVITELT VEZETŐ EGYÉB SZERVEZETEK KÖZHASZNÚ EGYSZERŰSÍTETT
 ÉVES BESZÁMOLÓJÁNAK EREDMÉNYKIMUTATÁSA**

2 0 0 9 ÉV

adatok e Ft-ban

| Sor- Szám | A tétel megnevezése | Előző év | Előző év(ek) helyesbítései | Tárgyév |
|--------------|--|----------------|-------------------------------|----------------|
| a | b | c | d | e |
| 1. | A. Összes közhasznú tevékenység bevétele (1.+2.+3.+4.+5.) | 235 933 | | 246 876 |
| 2. | 1. Közhasznú célu működésre kapott támogatás | 196 119 | | 202 023 |
| 3. | a) alaptól | 179 000 | | 172 000 |
| 4. | b) központi költségvetésből | 650 | | 1 755 |
| 5. | c) helyi önkormányzattól | | | |
| 6. | d) egyéb, ebből 1%..... | 16 469 | | 28 268 |
| 7. | 2. Pályázati úton elnyert támogatás | | | 1 103 |
| 8. | 3. Közhasznú tevékenységéből származó bevétel | 30 306 | | 32 168 |
| 9. | 4. Tagdíjból származó bevétel | | | |
| 10. | 5. Egyéb bevétel | 9 508 | | 11 582 |
| 11. | B. Vállalkozási tevékenység bevétele | 34 164 | | 31 362 |
| 12. | C. Összes bevétel (A.+B.) | 270 097 | | 278 238 |
| 13. | D. Közhasznú tevékenység ráfordításai (1.+2.+3.+4.+5.+6.) | 281 473 | | 265 144 |
| 14. | 1. Anyagjellegű ráfordítások | 120 460 | | 109 687 |
| 15. | 2. Személyi jellegű ráfordítások | 135 726 | | 137 446 |
| 16. | 3. Értécsökkenési leírás | 17 803 | | 16 134 |
| 17. | 4. Egyéb ráfordítások | 5 873 | | 1 158 |
| 18. | 5. Pénzügyi műveletek ráfordításai | 1 611 | | 719 |
| 19. | 6. Rendkívüli ráfordítások | | | |
| 20. | E. Vállalkozási tevékenység ráfordításai (1.+2.+3.+4.+5.+6.) | 17 972 | | 14 630 |
| 21. | 1. Anyagjellegű ráfordítások | 17 972 | | 14 414 |
| 22. | 2. Személyi jellegű ráfordítások | | | |
| 23. | 3. Értécsökkenési leírás | | | |
| 24. | 4. Egyéb ráfordítások | | | 216 |
| 25. | 5. Pénzügyi műveletek ráfordításai | | | |
| 26. | 6. Rendkívüli ráfordítások | | | |
| 27. | F. Összes ráfordítás (D.+E.) | 299 445 | | 279 774 |
| 28. | G. Adózás előtti eredménye (B.-E.) | 16 192 | | 16 732 |
| 29. | H. Adófizetési kötelezettség | 191 | | 449 |
| 30. | I. Tárgyévi vállalkozási eredmény (G.-H.) | 16 001 | | 16 283 |
| 31. | J. Tárgyévi közhasznú eredmény (A.-D.) | -45 540 | | -18 268 |

| | | | | | | | | | | | | | | | | |
|---|---|---|---|---|---|---|---|---|---|---|---|---|---|---|---|---|
| 1 | 8 | 1 | 7 | 3 | 9 | 6 | 7 | 8 | 5 | 4 | 2 | 5 | 6 | 2 | 0 | 1 |
|---|---|---|---|---|---|---|---|---|---|---|---|---|---|---|---|---|

Statistikai számjel vagy adószám (csekkszámlasszám)

Az egyéb szervezet megnevezése: Andrássy Gyula Budapesti Német Nyelvű Egyetem

Az egyéb szervezet címe: 1088 Budapest, Pollack M tér 3

**KETTŐS KÖNYVVITELT VEZETŐ EGYÉB SZERVEZETEK KÖZHASZNÚ EGYSZERŰSÍTETT
ÉVES BESZÁMOLÓJÁNAK EREDMÉNYKIMUTATÁSA**

2 0 0 9 ÉV

adatok e Ft-ban

| TÁJÉKOZTATÓ ADATOK | | |
|--------------------|---|----------------|
| 29. | A. Személyi jellegű ráfordítások | 137 446 |
| 30. | 1. Bérköltség | 97 370 |
| 31. | ebből: - megbízási díjak | 708 |
| 32. | tiszteletdíjak | |
| 33. | 2. Személyi jellegű egyéb kifizetések | 8 424 |
| 34. | 3. Bérjárulékok | 31 652 |
| 35. | B. A szervezet által nyújtott támogatások | |
| 36. | ebből: A Korm. rend. 16.§(5) bekezdése szerint kötelezettségként elszámol és továbbutalt, illetve átadott támogatás | |

| | | | | | | | | | | | | | | | | |
|---|---|---|---|---|---|---|---|---|---|---|---|---|---|---|---|---|
| 1 | 8 | 1 | 7 | 3 | 9 | 6 | 7 | 8 | 5 | 4 | 2 | 5 | 6 | 2 | 0 | 1 |
|---|---|---|---|---|---|---|---|---|---|---|---|---|---|---|---|---|

Statistikai számjel vagy adószám (csekkszámlasszám)

Az egyéb szervezet megnevezése: Andrásy Gyula Budapesti Német Nyelvű Egyetem

Az egyéb szervezet címe: 1088 Budapest, Pollack M tér. 3.

**KETTŐS KÖNYVVITELT VEZETŐ EGYÉB SZERVEZETEK KÖZHASZNÚ EGYSZERŰSÍTETT
ÉVES BESZÁMOLÓJÁNAK MÉRLEGE**

2 0 0 9 ÉV

adatok e Ft-ban

| Sor- Szám | A tétel megnevezése | Előző év | Előző év(ek) helyesbítései | Tárgyév |
|--------------|--|----------------|-------------------------------|----------------|
| A | b | c | d | e |
| 1. | A. befektetett eszközök (2-5. sorok) | 46 296 | | 40 072 |
| 2. | I. IMMATERIÁLIS JAVVAK | 308 | | 415 |
| 3. | II. TÁRGYI ESZKÖZÖK | 42 988 | | 36 657 |
| 4. | III. BEFEKTETETT PÉNZÜGYI ESZKÖZÖK | 3 000 | | 3000 |
| 5. | IV. BEFEKTETETT ESZKÖZÖK ÉRTÉKHELYESBÍTÉSE | | | |
| 6. | Forgőeszközök (7.-10. sorok) | 109 639 | | 121 072 |
| 7. | I. KÉSZLETEK | 85 201 | | 85 815 |
| 8. | II. KÖVETELÉSEK | 8 224 | | 8 101 |
| 9. | III. ÉRTÉKPAPÍROK | | | |
| 10. | IV. PÉNZESZKÖZÖK | 16 214 | | 27 156 |
| 11. | C. Aktív időbeli elhatárolások | | | |
| 12. | ESZKÖZÖK (AKTÍVÁK) ÖSSZESEN (1. + 6. +11. sor) | 155 935 | | 161 144 |
| 13. | D. Saját tőke (14. – 19. sorok) | 56 580 | | 54 695 |
| 14. | I. INDULÓ TŐKE/JEGYZETT TŐKE | | | |
| 15. | II. TŐKEVÁLTÓZÁS/EREDMÉNY | 86 119 | | 56 680 |
| 16. | III. LEKÖTÖTT TARTALÉK | | | |
| 17. | IV. ÉRTÉKELÉSI TARTALÉK | | | |
| 18. | V. TÁRGYÉVI EREDMÉNY ALAPTEVÉKENYSÉGBŐL (KÖZHASZNÚ TEVÉKENYSÉGBŐL) | - 45 540 | | -18 268 |
| 19. | VI. TÁRGYÉVI EREDMÉNY VÁLLALKOZÁSI TEVÉKENYSÉGBŐL | 16 001 | | 16 283 |
| 20. | E. Céltartalék | | | |
| 21. | F. Kötelezettségek (22. – 23. sorok) | 59 638 | | 71 360 |
| 22. | I. HOSSZÚ LEJÁRATÚ KÖTELEZETTSÉGEK | | | |
| 23. | II. RÖVID LEJÁRATÚ KÖTELEZETTSÉGEK | 59 638 | | 71 360 |
| 24. | G. Passzív időbeli elhatárolások | 39 717 | | 350 89 |
| 25. | FORRÁSOK (PASSZÍVÁK) ÖSSZESEN (13.-20.+21.+24. sor) | 155 935 | | 161 144 |

Kelvezés: Budapest 2010. 02.16.

Rektor

**AZ
ANDRÁSSY GYULA BUDAPESTI NÉMET NYELVŰ
EGYETEM**

2010. ÉVI

KÖZHASZNÚSÁGI JELENTÉSE

Tartalomjegyzék

| | |
|---|-----------|
| I. KIMUTATÁS A KÖLTSÉGVETÉSI TÁMOGATÁS FELHASZNÁLÁSÁRÓL 2010. ÉVBEN (ADATOK EZER FT-BAN)..... | 2 |
| II. KIMUTATÁS A KÖLTSÉGVETÉSI TÁMOGATÁS FELHASZNÁLÁSÁRÓL 2010. ÉVBEN (ADATOK EZER FT-BAN)..... | 3 |
| III. KIMUTATÁS A VAGYON FELHASZNÁLÁSÁRÓL 2010. ÉVBEN (ADATOK EZER FT-BAN)..... | 6 |
| IV. KIMUTATÁS A VEZETŐ TISZTSÉGVISELŐKNEK NYÚJTOTT JUTTATÁSOKRÓL 2010. ÉVBEN (ADATOK EZER FT-BAN) | 9 |
| V. KIMUTATÁS A KAPOTT TÁMOGATÁSOKRÓL 2010. ÉVBEN (ADATOK EZER FT-BAN)..... | 10 |
| KETTŐS KÖNYVVITELT VEZETŐ EGYÉB SZERVEZETEK KÖZHASZNÚ EGYSZERŰSÍTETT ÉVES BESZÁMOLÓJÁNAK EREDMÉNYKIMUTATÁSA | 11 |
| KETTŐS KÖNYVVITELT VEZETŐ EGYÉB SZERVEZETEK KÖZHASZNÚ EGYSZERŰSÍTETT ÉVES BESZÁMOLÓJÁNAK MÉRLEGE HIBA! A KÖNYVJELZŐ NEM LÉTEZIK. | |

I. Kimutatás a költségvetési támogatás felhasználásáról 2010. évben (adatok ezer Ft-ban)

| BEVÉTELEK 2010 | Összeg |
|---|----------------|
| Központi költségvetési támogatás | 172 000 |
| Összes bevétel | 172 000 |
| KIADÁS 2010 | Összeg |
| Irodaszer, nyomtatvány | 390 |
| Egyéb anyagktg | 939 |
| Víz, villany,gáz | 17 336 |
| Postaköltség | 441 |
| Telefonköltés | 4 304 |
| Hírdetés | 1 085 |
| Számítástechnikai szolg. | 6 473 |
| Könyvvizsgálat | 1 430 |
| Jogi szolgáltatás | 150 |
| Eszköz bérleti díjak | 948 |
| Javítás, karbantartás | 4 240 |
| Rezsiköltség (takarítás, őrzés) | 27 252 |
| Egyetemi oktatás (megbízás alapján) | 3 505 |
| Egyéb, más vállalkozás által végzett szolgáltatás | 1 536 |
| Hatósági díjak | 327 |
| Bankköltés | 854 |
| Biztosítási díjak | 1 |
| Bérek, juttatások | 77 474 |
| Bérek után fizetendő járulékok | 23 315 |
| Összes kiadás | 172 000 |

II. Kimutatás a költségvetési támogatás felhasználásáról 2010. évben (adatok ezer Ft-ban)

| Támogatást nyújtó neve Támogatás forrása | Kapott támogatás | | | | Felhasználás összege | | Átvitel (2011. évre) |
|---|-----------------------------|-------------------------------|---------|-------------------------|----------------------|-----------|-------------------------|
| | Időpontja | Célja | Összege | Áthozat (2010. évre) | Előző évi | Tárgy évi | |
| OM támogatás (Kelt.: 2002. június) | 2002. 11. 28. | Működés(alapítvány kapta) | 31 783 | 0 | 0 | 0 | 0 |
| Közalapítványtól (Alapítói vagyon 90 %-a, 9/2002. nov. 28. Kuratóriumi Hat. Alapján) | 2002. 09. 02. | Működés | 71 767 | 0 | 0 | 0 | 0 |
| Közalapítvány a Bp-i Német Nyelvű Egyetemért 2002. évi LXII. Tv. 1.sz. melléklet XX. Fejezet 11/5/1. | 2003. 04. 01. | Működés (Közalapítványtól) | 23 000 | 0 | 0 | 0 | 0 |
| | 2003. 05. 22. | Működés (Közalapítványtól) | 20 000 | 0 | 0 | 0 | 0 |
| | 2003. 11. 04. | Működés | 70 000 | 0 | 0 | 0 | 0 |
| | 2003. 12. 15. | Működés | 70 000 | 0 | 0 | 0 | 0 |
| OM támogatás 2004. évi költségvetéséről szóló 2003. évi CXVI. törvény I. számú mellékletének XX. fejezet 11. cím 10. alcím 40. jogcímsor alapján | 2004.05.26.- 2004.12.16. | Működés (Közalapítványtól) | 124 800 | 0 | 0 | 0 | 0 |

| Támogatást nyújtó neve Támogatás forrása | Kapott támogatás | | | | Felhasználás összege | | Átvitel (2011. évre) |
|--|------------------|-------------------------------|---------|-------------------------|----------------------|-----------|-------------------------|
| | Időpontja | Célja | Összege | Áthozat (2010. évre) | Előző évi | Tárgy évi | |
| OM támogatás 2005. évi költségvetéséről szóló 2004. évi CXXXV. törvény I. számú mellékletének XX. fejezet 11. cím 10. alcím 56. jogcímsor alapján | 2005.04.12. | Működés (Közalapítványtól) | 129 674 | 0 | 0 | 0 | 0 |
| OM támogatás 2006. évi költségvetéséről szóló 2005. évi CLIII. törvény I. számú mellékletének XX. fejezet 11. cím 10. alcím 56. jogcímsor alapján | 2006.04.13. | Működés (Közalapítványtól) | 155 566 | 0 | 155 566 | 0 | 0 |
| OM támogatás 2007. évi költségvetéséről szóló 2006. évi CXXVII. tv. 1. sz. mellékletének XX. Fejezet 11. cím 10. alcím 1/5 jogcímsor 7. részfeladata alapján | 2007.05.14. | Működés (Közalapítványtól) | 189 000 | 0 | 0 | 189 000 | 0 |
| OKM támogatás 2007. évi CLXIX tv.1. sz. mellékletének XX. Fejezet, 11.cím 10.alcím 1.jogcímsor Oktatási alapítványok támogatása 8.sz. részfeladat | 2008.04.14. | Működés (Közalapítványtól) | 179 000 | 0 | 0 | 179 000 | |
| OKM támogatás 2008. évi CLXIX tv.1. sz. mellékletének XX. Fejezet, | 2009.05.11 | Működés (Közalapítványtól) | 172 000 | 0 | 0 | 172 000 | |

| | | | | | | | |
|---|-------------|------------------------------|---------|--|--|---------|--|
| 11.cím 10.alcím 1.jogcímsor Oktatási alapítványok támogatása 8.sz. részfeladat | | | | | | | |
| OKM támogatás XX. Fejezet, 11.cím 10.alcím 1.jogcímsor Oktatási alapítványok támogatása 8.sz. részfeladat | 2010.03.31. | Működés (Közalapítványtól | 172 000 | | | 172 000 | |

III. Kimutatás a vagyon felhasználásáról 2010. évben (adatok ezer Ft-ban)

| Megnevezés | Előző évi összeg | Tárgy évi összeg | Változás | | |
|--|---------------------|---------------------|----------|---|---------|
| | | | % | | Ft |
| <i>Befektetett eszközök</i> | 40 072 | 35 124 | + | - | - 4 948 |
| <p><u>Immateriális javak</u> Az immateriális javak közül a licencek bruttó értéke 1 820 eFt-tal, eddig elszámolt écs értéke 2010. évben 311 eFt-tal csökkent. Az immateriális javak elszámolt értékcsökkenése 2010-ben 59 eFt-tal csökkent.</p> | 415 | 1 865 | | | +1 450 |
| <p><u>Tárgyi eszközök</u>A Festetics Palota épületén végzett beruházás értéke 14 466 eFt, , amit az Egyetem még 2004. évben az oktatás zavartalan működése végett rendelt el., ami után écs-t nem számolunk el. 2010-ben történt az épületben belüli felújítás (szőnyegcsere) melynek értéke 4 650 eFt-tal növelte az ingatlan értékét. Ezen tétel után elszámolt écs 235 eFt. Egyéb berendezést 3 722 eFt értékben szerzett be. Az egyéb berendezések eddig elszámolt écs értéke 13 023 e Ft-tal csökkent. A befejezetlen beruházás aktiválásra került, melynek értéke 1 512 eFt. Azonnal költségként elszámolt tárgyi eszköz beszerzés „228 eFt”</p> | 36 657 | 30 259 | | | - 6 398 |
| <u>Befektetett pénzügyi eszközök</u> | 3 000 | 3 000 | | | |

| | | | | | | |
|--|---------|---------|--|--|--|---------|
| <i>Forgóeszközök</i> | 121 072 | 138 135 | | | | +17 063 |
| <u>Készletek</u> 2010-ben a beszerzett könyvek, folyóiratok értéke 7 676 eFt-tal nőtt. A selejtezés után értékük 11 559 eFt-tal, az ajándékba adott tételekkel pedig 1 068 eFt-tal csökkent. | 85 815 | 80 864 | | | | - 4 951 |
| <u>Követelések</u> Értéke 11 200eFt osztalék, 6 875 eFt vevő követelés, és 3 882 eFt egyéb követelésből áll. | 8 101 | 21 957 | | | | +13 856 |
| <u>Pénzeszközök</u> | 27 156 | 35 314 | | | | + 8 158 |
| Aktív időbeli elhatárolás | 0 | 0 | | | | 0 |

| Megnevezés | Előző évi összeg | Tárgy évi összeg | Változás | | | |
|---|---------------------|---------------------|----------|--|--------------------|----------|
| | | | % | | Ft | |
| <u>Saját tőke</u> | 54 695 | 80 437 | | | +25 742 | |
| II. Induló tőke | | | | | | |
| II. Tőkeváltozás/eredmény | 56 680 | 54 695 | | | | -1 985 |
| V. Tárgyévi eredmény: - alaptervekenységből - vállalozási tevékenységből | -18 268 16 283 | 1 880 23 862 | | | +20 148 + 7 579 | |
| <u>Kötelezettség</u> | 71 360 | 49 510 | | | | - 21 850 |
| <u>Rövidlejáratú kötelezettségek</u> | 71 360 | 49 510 | | | | |
| Szállítói kötelezettségek értéke 14 087 eFt | | | | | | |
| Adófizetési kötelezettség 6 856 eFt | | | | | | |
| Egyéb kötelezettségek 28 567 eFt | | | | | | |
| <u>Céltartalék</u> | | | | | | |
| <u>Passzív időbeli elhatárolások</u> | 35 089 | 43 312 | | | | +8 223 |
| 2003 évben térítésmentesen kapott eszközökre 2010. évben is az értékcsökkenési leírás visszavezetése az elhatárolásból bekerült a bevételekbe, melynek értéke 4 683 eFt. A térítés nélkül átvett eszközök és ajándékként kapott könyvek értéke 31 018e Ft. Otka és Eon támogatás bevételeinek elhatárolása, melynek értéke 3 797 eFt. Az elhatárolt költségek és a fizetendő kamatok értéke 8 497eFt. | | | | | | |

IV. Kimutatás a vezető tisztségviselőknek nyújtott juttatásokról 2010. évben (adatok ezer Ft-ban)

| Juttatás összege | | | % | | Eltérés | |
|---|--------------|--------------|---|---|--------------|---|
| Pénzbeli kifizetések összesen | Előző évi | Tárgy évi | + | - | + | - |
| - munkabér | 6 151 | 8 400 | | | +2 249 | |
| - megbízás | | | | | | |
| - költségterítések | | 24 | | | +24 | |
| - egyéb pénzbeli kifizetések természetbeni juttatások értékpapírok juttatások adott kölcsönök összege - kamatmentes - kölcsöntartozások a mérlegkészítésig egyéb juttatások | 329 | 650 | | | + 321 | |
| Összesen | 6 480 | 9 074 | | | 2 594 | |

V. Kimutatás a kapott támogatásokról 2010. évben (adatok ezer Ft-ban)

| Sorsz. | Támogatás megnevezése | Támogatott cél | Támogatás összege | | Változás | | | |
|--------|--|---------------------------|-------------------|-----------|----------|---|---------|---|
| | | | Előző évi | Tárgy évi | % | | Ft | |
| | | | | | + | - | + | - |
| 1. | Központi költségvetési szerv - költségvetési támogatás - Közalapítványtól kapott támogatás | Doktori normatíva működés | 1 755 | 4 195 | | | + 2 440 | |
| | | | 172 000 | 172 000 | | | | |
| 2. | Pályázat útján elnyert támogatás | | | 7 223 | | | - 7223 | |
| 3. | Magánszemélyek támogatása | | 0 | 0 | | | | |
| 4. | Jogi személyiségű társaságok támogatása | | 8 946 | 9 204 | | | + 258 | |
| 5. | SZJA 1% APEH | | | 43 | | | +43 | |
| 6. | Egyéb támogatás | | 19 322 | 24 356 | | | + 5034 | |

| | | | | | | | | | | | | | | | | |
|---|---|---|---|---|---|---|---|---|---|---|---|---|---|---|---|---|
| 1 | 8 | 1 | 7 | 3 | 9 | 6 | 7 | 8 | 5 | 4 | 2 | 5 | 6 | 2 | 0 | 1 |
|---|---|---|---|---|---|---|---|---|---|---|---|---|---|---|---|---|

Statisztikai számjel vagy adószám (csekk számlaszám)

Az egyéb szervezet megnevezése: Andrassy Gyula Budapesti Német Nyelvű Egyetem

egyéb szervezet címe: 1088 Budapest, Pollack M tér 3.

**KETTŐS KÖNYVVITELT VEZETŐ EGYÉB SZERVEZETEK KÖZHASZNÚ EGYSZERŰSÍTETT
ÉVES BESZÁMOLÓJÁNAK EREDMÉNYKIMUTATÁSA**

2 0 1 0 ÉV

adatok e Ft-ban

| Sor-Szám | A tétel megnevezése | Előző év | Előző év(ek) helyesbítései | Tárgyév |
|----------|--|----------------|----------------------------|----------------|
| A | B | c | d | E |
| 1. | A. Összes közhasznú tevékenység bevétele (1.+2.+3.+4.+5.) | 246 876 | | 260 693 |
| 2. | 1. Közhasznú célú működésre kapott támogatás | 202 023 | | 209 798 |
| 3. | a) alapítótól | 172 000 | | 172 000 |
| 4. | b) központi költségvetésből | 1 755 | | 4 195 |
| 5. | c) helyi önkormányzattól | | | |
| 6. | d) egyéb, ebből 1% | 28 268 | | 33 603 |
| 7. | 2. Pályázati úton elnyert támogatás | 1 103 | | 7 223 |
| 8. | 3. Közhasznú tevékenységből származó bevétel | 32 168 | | 37 543 |
| 9. | 4. Tagdíjból származó bevétel | | | |
| 10. | 5. Egyéb bevétel | 11 582 | | 6 129 |
| 11. | B. Vállalkozási tevékenység bevétele | 31 362 | | 30 645 |
| 12. | C. Összes bevétel (A.+B.) | 278 238 | | 291 338 |
| 13. | D. Közhasznú tevékenység ráfordításai (1.+2.+3.+4.+5.+6.) | 265 144 | | 258 813 |
| 14. | 1. Anyagjellegű ráfordítások | 109 687 | | 104 623 |
| 15. | 2. Személyi jellegű ráfordítások | 137 446 | | 125 741 |
| 16. | 3. Értékcsökkenési leírás | 16 134 | | 13 619 |
| 17. | 4. Egyéb ráfordítások | 1 158 | | 12 659 |
| 18. | 5. Pénzügyi műveletek ráfordításai | 719 | | 1 104 |
| 19. | 6. Rendkívüli ráfordítások | | | 1 067 |
| 20. | E. Vállalkozási tevékenység ráfordításai (1.+2.+3.+4.+5.+6.) | 14 630 | | 6 178 |
| 21. | 1. Anyagjellegű ráfordítások | 14 414 | | 5 909 |
| 22. | 2. Személyi jellegű ráfordítások | | | |
| 23. | 3. Értékcsökkenési leírás | | | |
| 24. | 4. Egyéb ráfordítások | 216 | | 269 |
| 25. | 5. Pénzügyi műveletek ráfordításai | | | |
| 26. | 6. Rendkívüli ráfordítások | | | |
| 27. | F. Összes ráfordítás (D.+E.) | 279 774 | | 264 991 |
| 28. | G. Adózás előtti eredménye (B.-E.) | 16 732 | | 24 467 |
| 29. | H. Adófizetési kötelezettség | 449 | | 605 |
| 30. | I. Tárgyévi vállalkozási eredmény (G.-H.) | 16 283 | | 23 862 |
| 31. | J. Tárgyévi közhasznú eredmény (A.-D.) | -18 268 | | 1 880 |

Keltezés: Budapest, 2011.02.10.

Megjegyzés: Az Andrassy Egyetem 2006. évtől közhasznú eredménykimutatás készítésére kötelezett.

cégszerű aláírás

| | | | | | | | | | | | | | | | | |
|---|---|---|---|---|---|---|---|---|---|---|---|---|---|---|---|---|
| 1 | 8 | 1 | 7 | 3 | 9 | 6 | 7 | 8 | 5 | 4 | 2 | 5 | 6 | 2 | 0 | 1 |
|---|---|---|---|---|---|---|---|---|---|---|---|---|---|---|---|---|

Statisztikai számjel vagy adószám (cekk számlaszám)

Az egyéb szervezet megnevezése: Andrássy Gyula Budapesti Német Nyelvű Egyetem

Az egyéb szervezet címe: 1088 Budapest, Pollack M tér 3

**KETTŐS KÖNYVVITELT VEZETŐ EGYÉB SZERVEZETEK KÖZHASZNÚ EGYSZERŰSÍTETT
ÉVES BESZÁMOLÓJÁNAK EREDMÉNYKIMUTATÁSA**

2 0 1 0 ÉV

adatok e Ft-ban

| TÁJÉKOZTATÓ ADATOK | | |
|--------------------|--|----------------|
| 29. | A. Személyi jellegű ráfordítások | 125 741 |
| 30. | 1. Bérköltség | 93 078 |
| 31. | ebből: - megbízási díjak | 1 820 |
| 32. | - tiszteletdíjak | |
| 33. | 2. Személyi jellegű egyéb kifizetések | 7 721 |
| 34. | 3. Bérjárulékok | 24 942 |
| 35. | B. A szervezet által nyújtott támogatások | |
| 36. | ebből: A Korm. rend. 16.§(5) bekezdése szerint kötelezettségként elszámol és továbbutalt, illetve átadott támogatás | |

Keltezés: Budapest, 2011.02.10.

cégszerű aláírás

| | | | | | | | | | | | | | | | | |
|---|---|---|---|---|---|---|---|---|---|---|---|---|---|---|---|---|
| 1 | 8 | 1 | 7 | 3 | 9 | 6 | 7 | 8 | 5 | 4 | 2 | 5 | 6 | 2 | 0 | 1 |
|---|---|---|---|---|---|---|---|---|---|---|---|---|---|---|---|---|

Statisztikai számjel vagy adószám (csekk számlaszám)

Az egyéb szervezet megnevezése: **Andrássy Gyula Budapesti Német Nyelvű Egyetem**

Az egyéb szervezet címe: 1088 Budapest, Pollack M tér. 3.

**KETTŐS KÖNYVVITELT VEZETŐ EGYÉB SZERVEZETEK KÖZHASZNÚ EGYSZERŰSÍTETT
ÉVES BESZÁMOLÓJÁNAK MÉRLEGE**

2 0 1 0 ÉV

adatok e Ft-ban

| Sor-Szám | A tétel megnevezése | Előző év | Előző évek helyesbítése | Tárgyév |
|----------|--|----------------|-------------------------|----------------|
| a | b | c | d | E |
| 1. | A. befektetett eszközök (2-5. sorok) | 40 072 | | 35 124 |
| 2. | I. IMMATERIÁLIS JAVAK | 415 | | 1 865 |
| 3. | II. TÁRGYI ESZKÖZÖK | 36 657 | | 30 259 |
| 4. | III. BEFEKTETETT PÉNZÜGYI ESZKÖZÖK | 3 000 | | 3 000 |
| 5. | IV. BEFEKTETETT ESZKÖZÖK ÉRTÉKHELYESBÍTÉSE | | | |
| 6. | Forgóeszközök (7.-10. sorok) | 121 072 | | 138 135 |
| 7. | I. KÉSZLETEK | 85 815 | | 80 864 |
| 8. | II. KÖVETELÉSEK | 8 101 | | 21 957 |
| 9. | III. ÉRTÉKPAPÍROK | | | |
| 10. | IV. PÉNZESZKÖZÖK | 27 156 | | 35 314 |
| 11. | C. Aktív időbeli elhatárolások | | | |
| 12. | ESZKÖZÖK (AKTÍVÁK) ÖSSZESEN (1. + 6. +11. sor) | 161 144 | | 173 259 |
| 13. | D. Saját tőke (14. – 19. sorok) | 54 695 | | 80 437 |
| 14. | I. INDULÓ TŐKE/JEGYZETT TŐKE | | | |
| 15. | II. TŐKEVÁLTOZÁS/EREDMÉNY | 56 680 | | 54 695 |
| 16. | III. LEKÖTÖTT TARTALÉK | | | |
| 17. | IV. ÉRTÉKELESI TARTALÉK | | | |
| 18. | V. TÁRGYÉVI EREDMÉNY ALAPTEVÉKENYSÉGBŐL (KÖZHASZNÚ TEVÉKENYSÉGBŐL) | -18 268 | | 1 880 |
| 19. | VI. TÁRGYÉVI EREDMÉNY VÁLLALKOZÁSI TEVÉKENYSÉGBŐL | 16 283 | | 23 862 |
| 20. | E. Céltartalék | | | |
| 21. | F. Kötelezettségek (22. – 23. sorok) | 71 360 | | 49 510 |
| 22. | I. HOSSZÚ LEJÁRATÚ KÖTELEZETTSÉGEK | | | |
| 23. | II. RÖVID LEJÁRATÚ KÖTELEZETTSÉGEK | 71 360 | | 49 510 |
| 24. | G. Passzív időbeli elhatárolások | 35 089 | | 43 312 |
| 25. | FORRÁSOK (PASSZÍVÁK) ÖSSZESEN (13.-20.+21.+24. sor) | 161 144 | | 173 259 |

Keltezés: Budapest, 2011.02.10.

cégszerű aláírás

**AZ
ANDRÁSSY GYULA BUDAPESTI NÉMET NYELVŰ
EGYETEM**

2011. ÉVI

KÖZHASZNÚSÁGI JELENTÉSE

Tartalomjegyzék

| | |
|---|-----------|
| I. KIMUTATÁS A KÖLTSÉGVETÉSI TÁMOGATÁS FELHASZNÁLÁSÁRÓL 2011. ÉVBEN (ADATOK EZER FT-BAN)..... | 2 |
| II. KIMUTATÁS A KÖLTSÉGVETÉSI TÁMOGATÁS FELHASZNÁLÁSÁRÓL 2011. ÉVBEN (ADATOK EZER FT-BAN)..... | 3 |
| III. KIMUTATÁS A VAGYON FELHASZNÁLÁSÁRÓL 2011. ÉVBEN (ADATOK EZER FT-BAN) | 6 |
| IV. KIMUTATÁS A VEZETŐ TISZTSÉGVISELŐKNEK NYÚJTOTT JUTTATÁSOKRÓL 2011. ÉVBEN (ADATOK EZER FT-BAN) | 9 |
| V. KIMUTATÁS A KAPOTT TÁMOGATÁSOKRÓL 2011. ÉVBEN (ADATOK EZER FT-BAN) | 10 |
| KETTŐS KÖNYVVITELT VEZETŐ EGYÉB SZERVEZETEK KÖZHASZNÚ EGYSZERŰSÍTETT ÉVES BESZÁMOLÓJÁNAK EREDMÉNYKIMUTATÁSA | 11 |
| KETTŐS KÖNYVVITELT VEZETŐ EGYÉB SZERVEZETEK KÖZHASZNÚ EGYSZERŰSÍTETT ÉVES BESZÁMOLÓJÁNAK MÉRLEGEFEHLER! TEXTMARKE NICHT DEFINIERT. | |

I. Kimutatás a költségvetési támogatás felhasználásáról 2011. évben (adatok ezer Ft-ban)

| BEVÉTELEK 2011 | Összeg |
|---|----------------|
| Központi költségvetési támogatás | 175 000 |
| Összes bevétel | 175 000 |
| KIADÁS 2011 | Összeg |
| Irodaszer, nyomtatvány | 239 |
| Egyéb anyagktg | 599 |
| Víz, villany,gáz | 14939 |
| Postaköltség | 430 |
| Telefonköltés | 3363 |
| Hírdetés | 1734 |
| Számítástechnikai szolg. | 3909 |
| Könyvvizsgálat | 1300 |
| Eszköz bérleti díjak | 2 |
| Javítás, karbantartás | 2588 |
| Rezsiköltség (takarítás, őrzés) | 33 830 |
| Egyetemi oktatás (megbízás alapján) | 2987 |
| Egyéb, más vállalkozás által végzett szolgáltatás | 2 509 |
| Bankköltés | 645 |
| Bérek, juttatások, járulékok | 105 926 |
| Összes kiadás | 175 000 |

II. Kimutatás a költségvetési támogatás felhasználásáról 2011. évben (adatok ezer Ft-ban)

| Támogatást nyújtó neve Támogatás forrása | Kapott támogatás | | | | Felhasználás összege | | Átvitel (2012. évre) |
|---|-----------------------------|-------------------------------|---------|-------------------------|----------------------|-----------|-------------------------|
| | Időpontja | Célja | Összege | Áthozat (2011. évre) | Előző évi | Tárgy évi | |
| OM támogatás (Kelt.: 2002. június) | 2002. 11. 28. | Működés(alapítvány kapta) | 31 783 | 0 | 0 | 0 | 0 |
| Közalapítványtól (Alapítói vagyon 90 %-a, 9/2002. nov. 28. Kuratóriumi Hat. Alapján) | 2002. 09. 02. | Működés | 71 767 | 0 | 0 | 0 | 0 |
| Közalapítvány a Bp-i Német Nyelvű Egyetemért 2002. évi LXII. Tv. 1.sz. melléklet XX. Fejezet 11/5/1. | 2003. 04. 01. | Működés (Közalapítványtól) | 23 000 | 0 | 0 | 0 | 0 |
| | 2003. 05. 22. | Működés (Közalapítványtól) | 20 000 | 0 | 0 | 0 | 0 |
| | 2003. 11. 04. | Működés | 70 000 | 0 | 0 | 0 | 0 |
| | 2003. 12. 15. | Működés | 70 000 | 0 | 0 | 0 | 0 |
| OM támogatás 2004. évi költségvetéséről szóló 2003. évi CXVI. törvény I. számú mellékletének XX. fejezet 11. cím 10. alcím 40. jogcímsor alapján | 2004.05.26.- 2004.12.16. | Működés (Közalapítványtól) | 124 800 | 0 | 0 | 0 | 0 |

| Támogatást nyújtó neve Támogatás forrása | Kapott támogatás | | | | Felhasználás összege | | Átvitel (2012. évre) |
|--|------------------|-------------------------------|---------|-------------------------|----------------------|-----------|-------------------------|
| | Időpontja | Célja | Összege | Áthozat (2010. évre) | Előző évi | Tárgy évi | |
| OM támogatás 2005. évi költségvetéséről szóló 2004. évi CXXXV. törvény I. számú mellékletének XX. fejezet 11. cím 10. alcím 56. jogcímsor alapján | 2005.04.12. | Működés (Közalapítványtól) | 129 674 | 0 | 0 | 0 | 0 |
| OM támogatás 2006. évi költségvetéséről szóló 2005. évi CLIII. törvény I. számú mellékletének XX. fejezet 11. cím 10. alcím 56. jogcímsor alapján | 2006.04.13. | Működés (Közalapítványtól) | 155 566 | 0 | 155 566 | 0 | 0 |
| OM támogatás 2007. évi költségvetéséről szóló 2006. évi CXXVII. tv. 1. sz. mellékletének XX. Fejezet 11. cím 10. alcím 1/5 jogcímsor 7. részfeladata alapján | 2007.05.14. | Működés (Közalapítványtól) | 189 000 | 0 | 0 | 189 000 | 0 |
| OKM támogatás 2007. évi CLXIX tv.1. sz. mellékletének XX. Fejezet, 11.cím 10.alcím 1.jogcímsor Oktatási alapítványok támogatása 8.sz. részfeladat | 2008.04.14. | Működés (Közalapítványtól) | 179 000 | 0 | 0 | 179 000 | |
| OKM támogatás 2008. évi CLXIX tv.1. sz. mellékletének XX. Fejezet, | 2009.05.11 | Működés (Közalapítványtól) | 172 000 | 0 | 0 | 172 000 | |

| | | | | | | | |
|---|-------------|-------------------------------|---------|--|--|---------|--|
| 11.cím 10.alcím 1.jogcímsor Oktatási alapítványok támogatása 8.sz. részfeladat | | | | | | | |
| OKM támogatás XX. Fejezet, 11.cím 10.alcím 1.jogcímsor Oktatási alapítványok támogatása 8.sz. részfeladat | 2010.03.31. | Működés (Közalapítványtól) | 172 000 | | | 172 000 | |
| NEFMI támogatás XX. fejezet, 26. Cím, 1. alcím 2. Jogcímsor nem feladatfinanszírozási körbe tartozó előirányzat | 2011.05.16 | Működés (Közalapítványtól) | 175 000 | | | 175 000 | |

III. Kimutatás a vagyon felhasználásáról 2011. évben (adatok ezer Ft-ban)

| Megnevezés | Előző évi összeg | Tárgy évi összeg | Változás | | |
|--|---------------------|---------------------|----------|---|--------|
| | | | % | | Ft |
| <i>Befektetett eszközök</i> | 35 124 | 97 425 | + | - | +62301 |
| <u>Immateriális javak</u> Az immateriális javak közül a licencek bruttó értéke 5 207 eFt-tal, , eddig elszámolt écs értéke 2011. évben 801 eFt-tal nőtt | 1 865 | 6 271 | | | +4406 |
| <u>Tárgyi eszközök.</u> 2011-ben történt az épületben 238 eFt (aktiválás 2011-ben) és 57426 eFt beruházás (2012-ben aktiváljuk). Egyéb gépek, berendezések értéke 6827eFt-tal növekedett. Ezen tételek után elszámolt écs 6596 eFt. Azonnal költségként elszámolt tárgyi eszköz beszerzés 3540 eFt | 30 259 | 88 154 | | | +57895 |
| <u>Befektetett pénzügyi eszközök</u> | 3 000 | 3 000 | | | |

| | | | | | | |
|--|---------|---------|--|--|--|---------|
| <i>Forgóeszközök</i> | 138 135 | 273 819 | | | | 135684 |
| <u>Készletek</u> 2011-ben a beszerzett könyvek, folyóiratok értéke 79808 eFt-tal nőtt. A selejtezés után értékük 565e Ft-tal csökkent. Rektori lánc kivezetése (eltulajdonították) 198eFt. Egyéb készlet növekedés 1454eFt. | 80 864 | 161 363 | | | | +80 499 |
| <u>Követelések</u> Értéke 6390eFt osztalék, és 4592 eFt egyéb követelésből áll. | 21 957 | 10 982 | | | | -10 975 |
| <u>Pénzeszközök</u> | 35 314 | 101 474 | | | | + 66160 |
| Aktív időbeli elhatárolás | 0 | 0 | | | | 0 |

| Megnevezés | Előző évi összeg | Tárgy évi összeg | Változás | | | |
|---|---------------------|---------------------|----------|----|---------|--|
| | | | % | Ft | | |
| <u>Saját tőke</u> | 80 437 | 114 797 | | | +34 360 | |
| II. Induló tőke | | | | | | |
| II. Tőkeváltozás/eredmény | 54 695 | 80 437 | | | 25 742 | |
| V. Tárgyévi eredmény: - alaptevékenységből | 1 880 | 10 026 | | | +8 146 | |
| - vállalkozási tevékenységből | 23 862 | 24 334 | | | + 472 | |
| <u>Kötelezettség</u> | 49 510 | 81 690 | | | +32 180 | |
| <u>Rövidlejáratú kötelezettségek</u> | 49 510 | 81 690 | | | | |
| Szállítói kötelezettségek értéke 37 241 eFt | | | | | | |
| Adófizetési kötelezettség 15 784eFt | | | | | | |
| Egyéb kötelezettségek 28 665 eFt | | | | | | |
| <u>Céltartalék</u> | | | | | | |
| <u>Passzív időbeli elhatárolások</u> | 43 312 | 174 757 | | | 131 445 | |
| Térítésmentesen kapott eszközökre 2011. évben is az értékcsökkenési leírás visszavezetése az elhatárolásból bekerült a bevételekbe. A térítés nélkül átvett eszközök és ajándékként kapott könyvek értéke 163 970e Ft. Otka támogatás bevételeinek elhatárolása, melynek értéke 443 eFt. Az elhatárolt költségek és a fizetendő kamatok értéke 10 344eFt. | | | | | | |

IV. Kimutatás a vezető tisztségviselőknek nyújtott juttatásokról 2011. évben (adatok ezer Ft-ban)

| Juttatás összege | | % | | Eltérés | Ft | |
|---|--------------|---------------|---|---------|--------------|---|
| Pénzbeli kifizetések összesen | Előző évi | Tárgy évi | + | - | + | - |
| - munkabér | 8 400 | 11 540 | | | 3 140 | |
| - megbízás | | | | | | |
| - költségterítések | 24 | 46 | | | 22 | |
| - egyéb pénzbeli kifizetések természetbeni juttatások értékpapírok juttatások adott kölcsönök összege - kamatmentes - kölcsöntartozások a mérlegkészítésig egyéb juttatások | 650 | 1 200 | | | 550 | |
| Összesen | 9 074 | 12 786 | | | 3 712 | |

V. Kimutatás a kapott támogatásokról 2011. évben (adatok ezer Ft-ban)

| Sorsz. | Támogatás megnevezése | Támogatott cél | Támogatás összege | | Változás | | | |
|--------|--|-------------------|-------------------|-----------|----------|---|--------|---|
| | | | Előző évi | Tárgy évi | % | | Ft | |
| | | | | | + | - | + | - |
| 1. | Központi költségvetési szerv - költségvetési támogatás - Közalapítványtól kapott támogatás | Doktori normatíva | 4 195 | 4 217 | | | | |
| | | működés | 172 000 | 175 000 | | | | |
| 2. | Pályázat útján elnyert támogatás | | 7 223 | 30 713 | | | - 7223 | |
| 3. | Magánszemélyek támogatása | | 0 | 0 | | | | |
| 4. | Jogi személyiségű társaságok támogatása | | 9 204 | 3 382 | | | + 258 | |
| 5. | SZJA 1% APEH | | 43 | 444 | | | +43 | |
| 6. | Egyéb támogatás | | 24 356 | 66 707 | | | + 5034 | |

| | | | | | | | | | | | | | | | | |
|---|---|---|---|---|---|---|---|---|---|---|---|---|---|---|---|---|
| 1 | 8 | 1 | 7 | 3 | 9 | 6 | 7 | 8 | 5 | 4 | 2 | 5 | 6 | 2 | 0 | 1 |
|---|---|---|---|---|---|---|---|---|---|---|---|---|---|---|---|---|

Statisztikai számjel vagy adószám (csekk számlaszám)

Az egyéb szervezet megnevezése: Andrassy Gyula Budapesti Német Nyelvű Egyetem

egyéb szervezet címe: 1088 Budapest, Pollack M tér 3.

**KETTŐS KÖNYVVITELT VEZETŐ EGYÉB SZERVEZETEK KÖZHASZNÚ EGYSZERŰSÍTETT
ÉVES BESZÁMOLÓJÁNAK EREDMÉNYKIMUTATÁSA**

2 0 1 1 ÉV

adatok e Ft-ban

| Sor-Szám | A tétel megnevezése | Előző év | Előző év(ek) helyesbítései | Tárgyév |
|----------|--|----------------|----------------------------|----------------|
| A | B | c | d | E |
| 1. | A. Összes közhasznú tevékenység bevétele (1.+2.+3.+4.+5.) | 260 693 | | 324 409 |
| 2. | 1. Közhasznú célú működésre kapott támogatás | 209 798 | | 249 750 |
| 3. | a) alapítótól | 172 000 | | 175 000 |
| 4. | b) központi költségvetésből | 4 195 | | 4 217 |
| 5. | c) helyi önkormányzattól | | | |
| 6. | d) egyéb, ebből 1% | 33 603 | | 70 533 |
| 7. | 2. Pályázati úton elnyert támogatás | 7 223 | | 30 713 |
| 8. | 3. Közhasznú tevékenységből származó bevétel | 37 543 | | 34 335 |
| 9. | 4. Tagdíjból származó bevétel | | | |
| 10. | 5. Egyéb bevétel | 6 129 | | 9 611 |
| 11. | B. Vállalkozási tevékenység bevétele | 30 645 | | 30 528 |
| 12. | C. Összes bevétel (A.+B.) | 291 338 | | 354 937 |
| 13. | D. Közhasznú tevékenység ráfordításai (1.+2.+3.+4.+5.+6.) | 258 813 | | 314 383 |
| 14. | 1. Anyagjellegű ráfordítások | 104 623 | | 121 791 |
| 15. | 2. Személyi jellegű ráfordítások | 125 741 | | 182 154 |
| 16. | 3. Értékcsökkenési leírás | 13 619 | | 9 264 |
| 17. | 4. Egyéb ráfordítások | 12 659 | | 987 |
| 18. | 5. Pénzügyi műveletek ráfordításai | 1 104 | | 187 |
| 19. | 6. Rendkívüli ráfordítások | 1 067 | | 0 |
| 20. | E. Vállalkozási tevékenység ráfordításai (1.+2.+3.+4.+5.+6.) | 6 178 | | 5 721 |
| 21. | 1. Anyagjellegű ráfordítások | 5 909 | | 4 196 |
| 22. | 2. Személyi jellegű ráfordítások | | | 250 |
| 23. | 3. Értékcsökkenési leírás | | | 872 |
| 24. | 4. Egyéb ráfordítások | 269 | | 403 |
| 25. | 5. Pénzügyi műveletek ráfordításai | | | |
| 26. | 6. Rendkívüli ráfordítások | | | |
| 27. | F. Összes ráfordítás (D.+E.) | 264 991 | | 320 104 |
| 28. | G. Adózás előtti eredménye (B.-E.) | 24 467 | | 24 807 |
| 29. | H. Adófizetési kötelezettség | 605 | | 473 |
| 30. | I. Tárgyévi vállalkozási eredmény (G.-H.) | 23 862 | | 24 334 |
| 31. | J. Tárgyévi közhasznú eredmény (A.-D.) | 1 880 | | 10 026 |

Keltezés: Budapest, 2012.02.06.

Megjegyzés: Az Andrassy Egyetem 2006. évtől közhasznú eredménykimutatás készítésére kötelezett.

cégszerű aláírás

| | | | | | | | | | | | | | | | | |
|---|---|---|---|---|---|---|---|---|---|---|---|---|---|---|---|---|
| 1 | 8 | 1 | 7 | 3 | 9 | 6 | 7 | 8 | 5 | 4 | 2 | 5 | 6 | 2 | 0 | 1 |
|---|---|---|---|---|---|---|---|---|---|---|---|---|---|---|---|---|

Statisztikai számjel vagy adószám (cekk számlaszám)

Az egyéb szervezet megnevezése: Andrássy Gyula Budapesti Német Nyelvű Egyetem

Az egyéb szervezet címe: 1088 Budapest, Pollack M tér 3

**KETTŐS KÖNYVVITELT VEZETŐ EGYÉB SZERVEZETEK KÖZHASZNÚ EGYSZERŰSÍTETT
ÉVES BESZÁMOLÓJÁNAK EREDMÉNYKIMUTATÁSA**

2 0 1 1 ÉV

adatok e Ft-ban

| TÁJÉKOZTATÓ ADATOK | | |
|--------------------|---|----------------|
| 29. | A. Személyi jellegű ráfordítások | 182 404 |
| 30. | 1. Bérkölttség | 115 440 |
| 31. | ebből: - megbízási díjak | 14 318 |
| 32. | - tiszteletdíjak | |
| 33. | 2. Személyi jellegű egyéb kifizetések | 37 759 |
| 34. | 3. Bérjárulékok | 29 205 |
| 35. | B. A szervezet által nyújtott támogatások | |
| 36. | ebből: A Korm. rend. 16.§(5) bekezdése szerint kötelezettségként elszámol és továbbutalt, illetve átadott támogatás | |

Keltezés: Budapest, 2012.02.06.

cégszerű aláírás

| | | | | | | | | | | | | | | | | |
|---|---|---|---|---|---|---|---|---|---|---|---|---|---|---|---|---|
| 1 | 8 | 1 | 7 | 3 | 9 | 6 | 7 | 8 | 5 | 4 | 2 | 5 | 6 | 2 | 0 | 1 |
|---|---|---|---|---|---|---|---|---|---|---|---|---|---|---|---|---|

Statisztikai számjel vagy adószám (csekk számlaszám)

Az egyéb szervezet megnevezése: **Andrássy Gyula Budapesti Német Nyelvű Egyetem**

Az egyéb szervezet címe: 1088 Budapest, Pollack M tér. 3.

**KETTŐS KÖNYVVITELT VEZETŐ EGYÉB SZERVEZETEK KÖZHASZNÚ EGYSZERŰSÍTETT
ÉVES BESZÁMOLÓJÁNAK MÉRLEGE**

2 0 1 1 ÉV

adatok e Ft-ban

| Sor-Szám | A tétel megnevezése | Előző év | Előző évek helyesbítése | Tárgyév |
|----------|--|----------------|-------------------------|----------------|
| a | b | c | d | E |
| 1. | A. befektetett eszközök (2-5. sorok) | 35 124 | | 97 425 |
| 2. | I. IMMATERIÁLIS JAVAK | 1 865 | | 6 271 |
| 3. | II. TÁRGYI ESZKÖZÖK | 30 259 | | 88 154 |
| 4. | III. BEFEKTETETT PÉNZÜGYI ESZKÖZÖK | 3 000 | | 3 000 |
| 5. | IV. BEFEKTETETT ESZKÖZÖK ÉRTÉKHELYESBÍTÉSE | | | |
| 6. | Forgóeszközök (7.-10. sorok) | 138 135 | | 273 819 |
| 7. | I. KÉSZLETEK | 80 864 | | 161 363 |
| 8. | II. KÖVETELÉSEK | 21 957 | | 10 982 |
| 9. | III. ÉRTÉKPAPÍROK | | | |
| 10. | IV. PÉNZESZKÖZÖK | 35 314 | | 101 474 |
| 11. | C. Aktív időbeli elhatárolások | | | |
| 12. | ESZKÖZÖK (AKTÍVÁK) ÖSSZESEN (1. + 6. +11. sor) | 173 259 | | 371 244 |
| 13. | D. Saját tőke (14. – 19. sorok) | 80 437 | | 114 797 |
| 14. | I. INDULÓ TŐKE/JEGYZETT TŐKE | | | |
| 15. | II. TŐKEVÁLTOZÁS/EREDMÉNY | 54 695 | | 80 437 |
| 16. | III. LEKÖTÖTT TARTALÉK | | | |
| 17. | IV. ÉRTÉKELESI TARTALÉK | | | |
| 18. | V. TÁRGYÉVI EREDMÉNY ALAPTEVÉKENYSÉGBŐL (KÖZHASZNÚ TEVÉKENYSÉGBŐL) | 1 880 | | 10 026 |
| 19. | VI. TÁRGYÉVI EREDMÉNY VÁLLALKOZÁSI TEVÉKENYSÉGBŐL | 23 862 | | 24 334 |
| 20. | E. Céltartalék | | | |
| 21. | F. Kötelezettségek (22. – 23. sorok) | 49 510 | | 81 690 |
| 22. | I. HOSSZÚ LEJÁRATÚ KÖTELEZETTSÉGEK | | | |
| 23. | II. RÖVID LEJÁRATÚ KÖTELEZETTSÉGEK | 49 510 | | 81 690 |
| 24. | G. Passzív időbeli elhatárolások | 43 312 | | 174 757 |
| 25. | FORRÁSOK (PASSZÍVÁK) ÖSSZESEN (13.-20.+21.+24. sor) | 173 259 | | 371 244 |

Keltezés: Budapest, 2012.02.06.

cégszerű aláírás

**AZ
ANDRÁSSY GYULA BUDAPESTI NÉMET NYELVŰ
EGYETEM**

2012. ÉVI

KÖZHASZNÚSÁGI JELENTÉSE

Tartalomjegyzék

Bevezetés

| | |
|--|----|
| I. Kimutatás a költségvetési támogatás felhasználásáról 2012. évben (adatok ezer Ft-ban)..... | 6 |
| II. Kimutatás a költségvetési támogatás felhasználásáról 2012. évben (adatok ezer Ft-ban)..... | 7 |
| III. Kimutatás a vagyon felhasználásáról 2012. évben (adatok ezer Ft-ban) | 10 |
| IV. Kimutatás a vezető tisztségviselőknek nyújtott juttatásokról 2012. évben (adatok ezer Ft-ban)..... | 13 |
| V. Kimutatás a kapott támogatásokról 2012. évben (adatok ezer Ft-ban) | 14 |
| KETTŐS KÖNYVVITELT VEZETŐ EGYÉB SZERVEZETEK KÖZHASZNÚ EGYSZERŰSÍTETT ÉVES BESZÁMOLÓJÁNAK EREDMÉNYKIMUTATÁSA..... | 15 |
| KETTŐS KÖNYVVITELT VEZETŐ EGYÉB SZERVEZETEK KÖZHASZNÚ EGYSZERŰSÍTETT ÉVES BESZÁMOLÓJÁNAK MÉRLEGE | |

Általános tendenciák

A kiadási és bevételi adatok összeállítása egyértelműen kimutatja, hogy az Egyetem 2004 és 2009 között folyamatosan többet költött, mint amennyi bevételre szert tett. Ezekből a számokból az is következik, hogy az Egyetem ezen időszakban képtelen volt a veszteségeket leépíteni, sőt ellenkezőleg, folyamatosan növelte azokat. Ez a tendencia 2010-ben állt meg, amikor az Egyetem a rendelkezésére álló anyagi eszközökkel úgy gazdálkodott, hogy az éves mérleget pozitív eredménnyel zárhatta. Az Egyetem felismerte azokat a veszélyeket, amelyek saját gazdasági helyzetének súlyosbodásához vezettek, majd ennek következtében belekezdett egy rendkívüli rehabilitációs programba. Ezt a pozitív fejleményt 2012-ben is sikerült továbbvinni, ami éves szinten pozitív eredményhez vezetett. Ez az eredmény hivatott 2013-ban biztosítani, hogy az évente megismétlődő likviditási zavarokat (amelyek részben az állami-, részben a projekt támogatások kifizetésének késedelmeiből fakadnak) enyhítse, hogy finanszírozhatóak legyenek az időközben elengedhetlenné vált beszerzések és felújítási munkálatok, továbbá hogy az eddig nem fedezett kötelezettségeinkre anyagi fedezetet nyújtson.

A bevételi oldal tendenciái

A költségvetés bevételi oldala 3 fő elemből tevődik össze: a tandíjjellegű bevételek, a magyar állami támogatás, valamint az egyéb külső források (ideértve az egyetem gazdasági tevékenységéből származó bevételeket).

Az előző évhez képest az Egyetem ismét képes volt csekély mértékben emelni a hallgatói létszámot. Ennek ellenére 2012-ben tovább csökkentek a tandíjból származó bevételek, ami azzal magyarázható, hogy az államilag finanszírozott hallgatók után járó támogatás más bevételi forrás (a normatív támogatásnál) alatt van feltüntetve.

A Magyar Állam által az Emberi Erőforrásos Minisztériumán EMMI (korábban Oktatási Minisztérium) keresztül a Közalapítvány részére nyújtott állami támogatás jelentős bevételi forrásnak számít. 2004 és 2006 között ez a támogatás ingadozó intenzitást mutatott, ám azóta az időközben megkötött nemzetközi megállapodásnak köszönhetően 200 millió forinton stagnál. 2012-ben sem lépte át a minisztériumi támogatás ezt az összeget, de az Egyetem képes volt a normatív támogatás mértékét jelentősen növelni, köszönhetően a Magyar Kormány támogatásának. Már 2011 óta jogosult az ANNYE mind a tudományos mind a hallgatói normatívára, ám ezen támogatási összegek nagy részének kifizetésére csak 2012 utolsó negyedévében került sor, így a pozitív mérleget is ebben a kontextusban kell kezelni.

A bel- és külföldi külső források kategóriájához sorolandók a pályázati projektbevételek, a K+F tevékenységből származó bevételek, a partnerországok (beleértve Magyarországot) által pályázati úton biztosított pénzügyi források, továbbá az egyetem egyéb gazdasági tevékenységéből származó bevételek. 2012-ben sikerült a magyar és külföldi külső források mértékét jelentősen növelni, amivel kapcsolatban megemlítendő, hogy ezen források nagy része célhoz kötött, azaz a támogató megszabja, mely célokra fordítható. Az ilyen pénzügyi források jellemzően olyan beruházásokra vagy feladatokra költethők, amik az Egyetem költségvetésében nem voltak előirányozva, ennek következtében alkalmatlanok a költségvetés tehermentesítésére.

A gazdasági válság ellenére kereslet mutatkozik a Festetics Palota dísztermei után. Az Egyetem Kft.-jénél az enyhe bevétel növekedést az egyéb tevékenységre létrejött megbízás eredményezte.

A kiadási oldal tendenciái

Az egyetem kiadási oldalán szereplő tételek 3 fő csoportba sorolhatók: személyi jellegű költségekből fakadó kiadások; az épületfenntartással és -karbantartással kapcsolatos kiadások; valamint az Egyetem működtetéséhez szükséges egyéb kiadások.

Az Egyetem minden adminisztratív dolgozóját illetve az oktatók nagy részét munkaviszony keretein belül foglalkoztatta. Ennek költségei 2007 és 2008 között erős növekedési tendenciát mutattak, amivel nem volt semmilyen bevételi forrásnövekedés szembeállítva. A 2008-ra elért kiadási szint 2009-ben tovább nőtt, a személyi jellegű költségek kritikus szintet értek el. Az oktatói (rendes vagy egyéb jogviszonyon alapuló) szerződések jelentős része 2010 nyarán kifutott, ezek megújítása kapcsán az Egyetem felállított egy szigorú követelményrendszert, ami alapján csak azoknak az oktatóknak lett felkínálva rendes munkaszerződés, akik oktatói tevékenységüket főállásban és teljes munkaidőben az Egyetemen fejtették ki. Azoknak, akik ennek nem tudtak megfelelni, olyan óraadói szerződést kínált fel az Egyetem, amely a német nyelvterületen szokványos óradíjakat tartalmazott. Ezen túlmenően az Egyetem vezetése minden kar számára megállapított egy létszámkontingenst (szem előtt tartva az akkreditációs valamint a tudományos munkakörben foglalkoztatottakkal szemben felállított elvárásokat) mind a rendes, mind a megbízással foglalkoztatottak számára tekintettel.

Összességében 2012-ben tovább emelkedtek a személyi jellegű költségek. A 2012-es pályázati projektbevételek nagy része magas személyi jellegű költséghányadot tartalmazott, ezek közt is kiemelendők a DAAD, a Swiss Contribution, a HOLCIM, a Támop 422 és a Szerencsejáték ZRt. által finanszírozott projektek. Ezek fényében a 2011-es és a 2012-es személyi jellegű kiadások mértékei nehezen összehasonlíthatóak.

Az egyéb, atipikus munkaviszonyon alapuló oktatási költségek olyan kiadásokat is takarnak, mint a nyelvtanárok költségei valamint az azon oktatókkal kapcsolatos személyi költségek, akik nem állnak munkaviszonyban az Egyetemmel. Az ilyen jellegű kiadásoknál megfigyelhető jelentős mértékcsökkenés egyértelműen a konszolidációs program sikereként könyvelhető el.

A szakértői szolgáltatások kategóriájában a Közalapítvány valamint a Kft. esetében kötelező szakértői díjak közvetlen költségei (könyvelő, könyvvizsgáló, jogi szakértő) találhatók. Ezen kiadások mértéke 2011-ben alacsonyabb volt, mint az azt megelőző évben, azaz egyértelműen csökkenő tendencia állapítható meg, ami azonban egyidejűleg az ez irányú szolgáltatások leépítését is magával vonzotta. Ez a kiadási tétel a jogszerű működéshez szükséges minimális mértéket elérte.

A karbantartási kiadások az épülettel kapcsolatban felmerülő karbantartási költségeket takarja. Az Egyetem csak olyan karbantartási munkálatokat rendel meg, amelyeket jogszabályok írnak elő, illetve amelyek az épület állagának megóvásához elengedhetetlenül szükségesek. Az infrastrukturális kiadások kategóriája tartalmazza az épületüzemeltetés költségeit, a takarítási-,

őrzési- és karbantartási feladatokkal megbízott külső vállalkozó költségeit valamint az egyéb rezsiköltségeket, mint fűtési-, elektromos áram-, víz- és csatornadíjakat. Általánosságban megállapítható, hogy az infrastrukturális és karbantartási kiadások mértéke az infláció mértékével megegyező növekedést mutat. Azonban 2012-ben sikerült a beszállítói szerződések újratárgyalásával az ilyen jellegű költségeket jelentősen csökkenteni.

Az egyetem üzemeltetésével kapcsolatos egyéb kiadásokról szóló összefoglaló tartalmazza az összes egyéb költséget, ami az üzemeltetés során szükségszerűen felmerül és egyik eddigi kategóriába sem sorolható. A 2012-es évben az ilyen jellegű kiadások közül a kommunikációs-, az utazási-, a marketing- valamint a kamatköltségek egyértelmű csökkenése figyelhető meg, ugyanakkor enyhe növekedés tapasztalható az irodai felszerelések, az IT-szolgáltatások és a banki szolgáltatások költségeivel kapcsolatban.

Összefoglaló

Az újbóli pozitív eredmény több komponensnek köszönhető. Egyrészt az Egyetem kevesebbet költött, mint amennyi eredetileg elő volt irányozva, természetesen figyelmen kívül hagyva azokat a nem tervezett kiadásokat, amelyek egyben nem tervezett bevételhez kapcsolódnak. Másrészt annak is köszönhető ez a sikeres gazdasági év, hogy olyan bevételekhez jutott az Egyetem, melyek nem voltak eredetileg a költségvetésbe tervezve, újból figyelmen kívül hagyva az Egyetemen csupán átfolyó tételeket. E két örvendetes tendencia hozadéka az Egyetem pozitív gazdasági eredménye, ami 2013-ban segít, hogy az évente megismétlődő likviditási zavarokat (amelyek részben az állami-, részben a projekttámogatások kifizetésének késedelméből fakadnak) enyhítse, hogy finanszírozhatóak legyenek az időközben elengedhetlenné vált beszerzések és felújítási munkálatok, továbbá hogy az eddig nem fedezett kötelezettségeinkre anyagi fedezetet nyújtson. A konszolidációs program sikeres folytatásának és a külső források erőteljesebb bevonásának következtében az Egyetem gazdasági helyzete megszilárdult, a likviditási problémák csökkentek, a pénzügyi helyzet pedig

I. Kimutatás a költségvetési támogatás felhasználásáról 2012. évben (adatok ezer Ft-ban)

| BEVÉTELEK 2011 | Összeg |
|---|----------------|
| Központi költségvetési támogatás | 171 510 |
| Összes bevétel | 171 510 |
| KIADÁS 2011 | Összeg |
| Irodaszer, nyomtatvány | 1 111 |
| Egyéb anyagktg | 2 643 |
| Víz, villany,gáz | 20 046 |
| Postaköltség, hirdetés | 1 500 |
| Számítástechnikai szolg. | 5 450 |
| Könyvvizsgálat | 1 651 |
| Eszköz bérleti díjak | 0 |
| Javítás, karbantartás | 5 168 |
| Rezsiköltség (takarítás, őrzés) | 37 452 |
| Egyetemi oktatás (megbízás alapján) | 3 660 |
| Egyéb, más vállalkozás által végzett szolgáltatás | 1 963 |
| Bankköltség | 566 |
| Bérek, juttatások, járulékok | 90 300 |
| Összes kiadás | 171 510 |

II. Kimutatás a költségvetési támogatás felhasználásáról 2012. évben (adatok ezer Ft-ban)

| Támogatást nyújtó neve Támogatás forrása | Kapott támogatás | | | | | Felhasználás összege | | Átvitel (2013. évre) |
|---|-----------------------------|-------------------------------|---------|-------------------------|-----------|----------------------|---|-------------------------|
| | Időpontja | Célja | Összege | Áthozat (2012. évre) | Előző évi | Tárgy évi | | |
| OM támogatás (Kelt.: 2002. június) | 2002. 11. 28. | Működés(alapítvány kapta) | 31 783 | 0 | 0 | 0 | 0 | 0 |
| Közalapítványtól (Alapítói vagyon 90 %-a, 9/2002. nov. 28. Kuratóriumi Hat. Alapján) | 2002. 09. 02. | Működés | 71 767 | 0 | 0 | 0 | 0 | 0 |
| Közalapítvány a Bp-i Német Nyelvű Egyetemért | 2003. 04. 01. | Működés (Közalapítványtól) | 23 000 | 0 | 0 | 0 | 0 | 0 |
| | 2003. 05. 22. | Működés (Közalapítványtól) | 20 000 | 0 | 0 | 0 | 0 | 0 |
| | 2003. 11. 04. | Működés | 70 000 | 0 | 0 | 0 | 0 | 0 |
| 2002. évi LXII. Tv. 1.sz. melléklet XX. Fejezet 11/5/1. | 2003. 12. 15. | Működés | 70 000 | 0 | 0 | 0 | 0 | 0 |
| OM támogatás 2004. évi költségvetéséről szóló 2003. évi CXVI. törvény 1. számú mellékletének XX. fejezet 11. cím 10. alcím 40. jogcímsor alapján | 2004.05.26.- 2004.12.16. | Működés (Közalapítványtól) | 124 800 | 0 | 0 | 0 | 0 | 0 |

| Támogatást nyújtó neve Támogatás forrása | Kapott támogatás | | | | Felhasználás összege | | Átvitel (2013. évre) |
|--|------------------|-------------------------------|---------|-------------------------|----------------------|-----------|-------------------------|
| | Időpontja | Célja | Összege | Áthozat (2012. évre) | Előző évi | Tárgy évi | |
| OM támogatás 2005. évi költségvetéséről szóló 2004. évi CXXXV. törvény I. számú mellékletének XX. fejezet 11. cím 10. alcím 56. jogcímsor alapján | 2005.04.12. | Működés (Közalapítványtól) | 129 674 | 0 | 0 | 0 | 0 |
| OM támogatás 2006. évi költségvetéséről szóló 2005. évi CLIII. törvény I. számú mellékletének XX. fejezet 11. cím 10. alcím 56. jogcímsor alapján | 2006.04.13. | Működés (Közalapítványtól) | 155 566 | 0 | 155 566 | 0 | 0 |
| OM támogatás 2007. évi költségvetéséről szóló 2006. évi CXXVII. tv. 1. sz. mellékletének XX. Fejezet 11. cím 10. alcím 1/5 jogcímsor 7. részfeladata alapján | 2007.05.14. | Működés (Közalapítványtól) | 189 000 | 0 | 0 | 189 000 | 0 |
| OKM támogatás 2007. évi CLXIX tv.1. sz. mellékletének XX. Fejezet, 11.cím 10.alcím 1.jogcímsor Oktatási alapítványok támogatása 8.sz. részfeladat | 2008.04.14. | Működés (Közalapítványtól) | 179 000 | 0 | 0 | 179 000 | |
| OKM támogatás 2008. évi CLXIX tv.1. sz. mellékletének XX. Fejezet, | 2009.05.11 | Működés (Közalapítványtól) | 172 000 | 0 | 0 | 172 000 | |

| | | | | | | | | | |
|---|-------------|----------------------------|---------|--|--|--|---------|--|--|
| 11.cím 10.alcím 1.jogcímsor Oktatási alapítványok támogatása 8.sz. részfeladat | | | | | | | | | |
| OKM támogatás XX. Fejezet, 11.cím 10.alcím 1.jogcímsor Oktatási alapítványok támogatása 8.sz. részfeladat | 2010.03.31. | Működés (Közalapítványtól) | 172 000 | | | | 172 000 | | |
| NEFMI támogatás XX. fejezet, 26. Cím, 1. alcím 2. Jogcímsor nem feladatfinanszírozási körbe tartozó előirányzat | 2011.05.16 | Működés (Közalapítványtól) | 175 000 | | | | 175 000 | | |
| Emberi Erőforrások Minisztériuma XX. Fejezet 20/26/1/2 cím előirányzat | 2012.06.27. | Működés (Közalapítványtól) | 171 510 | | | | 171 510 | | |

III. Kimutatás a vagyon felhasználásáról 2012. évben (adatok ezer Ft-ban)

| Megnevezés | Előző évi összeg | Tárgy évi összeg | Változás | |
|--|---------------------|---------------------|----------|--------|
| | | | % | Ft |
| <u>Befektetett eszközök</u> | 97 425 | 106 439 | + | +9 014 |
| <u>Immateriális javak</u> | | | | |
| Az immateriális javak közül a vagyonerőtelkü jogok bruttó értéke 4492eFt-tal, , eddig elszámolt és értéke 2012. évben 2019 eFt-tal nőtt | 6 271 | 8 744 | | 2 473 |
| <u>Tárgyi eszközök.</u> 2012-ben történt az épületben 3 692 eFt (aktiválás 2012-ben) és 2011-ben 57426 eFt beruházás (2013-ben aktiváljuk). Egyéb gépek, berendezések értéke összességében 7 989eFt-tal növekedett. Ezen tételek után elszámolt és egyenlegében 5 140 eFt-tal nőtt | 88 154 | 94 695 | | 6 541 |
| <u>Befektetett pénzügyi eszközök</u> | 3 000 | 3 000 | | |

| | | | | | |
|--|---------|---------|--|--|---------|
| <u>Forgóeszközök</u> | 273 819 | 294 433 | | | 20 614 |
| <u>Készletek</u> | | | | | |
| 2012-ben a beszerzett könyvek, folyóiratok értéke 17 116 eFt-tal nőtt. A selejtezés után értékük 59e Ft-tal csökkent. | 161 363 | 178 420 | | | +17 057 |
| <u>Követelések</u> | | | | | |
| Értéke 755eFt vevők, és 3 448 eFt egyéb követelésből áll. | 10 982 | 4203 | | | -6 779 |
| <u>Pénzeszközök</u> | 101 474 | 111 810 | | | + 10336 |
| Aktív időbeli elhatárolás | 0 | 38 908 | | | 38 908 |

| Megnevezés | Előző évi összeg | Tárgy évi összeg | % | Változás | |
|---|---------------------|---------------------|---|----------|------------------|
| | | | | % | Ft |
| <u>Saját tőke</u> | 114 797 | 140 066 | | | 25 269 |
| II. Induló tőke | | | | | |
| II. Tőkeváltozás/eredmény | 80 437 | 114 797 | | | 34 360 |
| V. Tárgyévi eredmény: - alaptevékenységből - vállalkozási tevékenységből | 10 026 24 334 | 19 712 5 557 | | | 9 686 -18 777 |
| <u>Kötelezettség</u> | 81 690 | 106 112 | | | 24 422 |
| <u>Rövidlejáratú kötelezettségek</u> | | | | | |
| Szállítói kötelezettségek értéke 3 467 eFt | 81 690 | 106 112 | | | 24 422 |
| Adófizetési kötelezettség 11 188eFt | | | | | |
| Egyéb kötelezettségek 91 457 eFt | | | | | |
| <u>Céltartalék</u> | | | | | |
| <u>Passzív időbeli elhatárolások</u> | 174 757 | 193 602 | | | 18 845 |
| Térítésmentesen kapott, támogatásból és pályázatból beszerzett eszközökre 2012. évben is az értéksökkenési leírás visszavezetése az elhatárolásból bekerült a bevételekbe. A térítés nélkül átvett eszközök és ajándékként kapott könyvek értéke 186 711e Ft. Jövőbeni bevétel elhatárolása 400eFt. Az elhatárolt költségek és a fizetendő kamatok értéke 6 491eFt. | | | | | |

IV. Kimutatás a vezető fiztségviselőknek nyújtott juttatásokról 2012. évben (adatok ezer Ft-ban)

| Juttatás összege | | | | | |
|---|---------------|---------------|---|---------|--------------|
| Pénzbeli kifizetések összesen | Előző évi | Tárgy évi | % | Eltérés | Ft |
| - munkabér | 11 540 | 15 360 | - | + | 3820 |
| - megbízás | | | | | |
| - költségértékek | 46 | | | | |
| - egyéb pénzbeli kifizetések természetbeni juttatások értékpapírok juttatások adott kölcsönök összege - kamatmentes - kölcsöntartozások a mérlegkészítésig egyéb juttatások | 1 200 | 1 200 | | | -46 |
| Összesen | 12 786 | 16 560 | | | 3 774 |

V. Kimutatás a kapott támogatásokról 2012. évben (adatok ezer Ft-ban)

| Sorsz. | Támogatás megnevezése | Támogatott cél | Támogatás összege | | Változás | |
|--------|--|---------------------------|-------------------|-----------|----------|--------|
| | | | Előző évi | Tárgy évi | % | Ft |
| 1. | Központi költségvetési szerv - költségvetési támogatás - Közalapítványtól kapott támogatás | Doktori normatíva működés | 4 217 | 64 419 | - | + |
| 2. | Pályázat útján elnyert támogatás | | 30 713 | 58 863 | | - 7223 |
| 3. | Magánszemélyek támogatása | | 0 | 0 | | |
| 4. | Jogi személyiségű társaságok támogatása | | 3 382 | 9 077 | | + 258 |
| 5. | SZJA 1% APEH | | 444 | 312 | | +43 |
| 6. | Egyéb támogatás | | 24 356 | 98 892 | | + 5034 |

| | | | | | | | | | | | | | | | | |
|---|---|---|---|---|---|---|---|---|---|---|---|---|---|---|---|---|
| 1 | 8 | 1 | 7 | 3 | 9 | 6 | 7 | 8 | 5 | 4 | 2 | 5 | 6 | 2 | 0 | 1 |
|---|---|---|---|---|---|---|---|---|---|---|---|---|---|---|---|---|

Statisztikai számjel vagy adószám (csekkszámlasszám)

Az egyéb szervezet megnevezése: **Andrássy Gyula Budapesti Német Nyelvű Egyetem**
 egyéb szervezet címe: 1088 Budapest, Pollack M tér 3.

**KETTŐS KÖNYVVITELT VEZETŐ EGYÉB SZERVEZETEK KÖZHASZNÚ EGYSZERŰSÍTETT
 ÉVES BESZÁMOLÓJÁNAK EREDMÉNYKIMUTATÁSA**

2 0 1 2 ÉV

adatok e Ft-ban

| Sor-Szám | A tétel megnevezése | Előző év | Előző év(ek) helyesbítései | Tárgyév |
|----------|--|----------------|----------------------------|----------------|
| A | B | c | d | E |
| 1. | A. Összes közhasznú tevékenység bevétele (1.+2.+3.+4.+5.) | 324 409 | | 424 041 |
| 2. | 1. Közhasznú célú működésre kapott támogatás | 249 750 | | 344 210 |
| 3. | a) alapítótól | 175 000 | | 171 510 |
| 4. | b) központi költségvetésből | 4 217 | | 64 419 |
| 5. | c) helyi önkormányzattól | | | |
| 6. | d) egyéb, ebből 1% | 70 533 | | 108 281 |
| 7. | 2. Pályázati úton elnyert támogatás | 30 713 | | 44 829 |
| 8. | 3. Közhasznú tevékenységből származó bevétel | 34 335 | | 33 109 |
| 9. | 4. Tagdíjból származó bevétel | | | |
| 10. | 5. Egyéb bevétel | 9 611 | | 1 893 |
| 11. | B. Vállalkozási tevékenység bevétele | 30 528 | | 8 070 |
| 12. | C. Összes bevétel (A.+B.) | 354 937 | | 432 111 |
| 13. | D. Közhasznú tevékenység ráfordításai (1.+2.+3.+4.+5.+6.) | 314 383 | | 404 329 |
| 14. | 1. Anyagjellegű ráfordítások | 121 791 | | 126 153 |
| 15. | 2. Személyi jellegű ráfordítások | 182 154 | | 267 246 |
| 16. | 3. Értékcsökkenési leírás | 9 264 | | 10 675 |
| 17. | 4. Egyéb ráfordítások | 987 | | 97 |
| 18. | 5. Pénzügyi műveletek ráfordításai | 187 | | 158 |
| 19. | 6. Rendkívüli ráfordítások | 0 | | |
| 20. | E. Vállalkozási tevékenység ráfordításai (1.+2.+3.+4.+5.+6.) | 5 721 | | 2 513 |
| 21. | 1. Anyagjellegű ráfordítások | 4 196 | | 2 239 |
| 22. | 2. Személyi jellegű ráfordítások | 250 | | |
| 23. | 3. Értékcsökkenési leírás | 872 | | 196 |
| 24. | 4. Egyéb ráfordítások | 403 | | 78 |
| 25. | 5. Pénzügyi műveletek ráfordításai | | | |
| 26. | 6. Rendkívüli ráfordítások | | | |
| 27. | F. Összes ráfordítás (D.+E.) | 320 104 | | 406 842 |
| 28. | G. Adózás előtti eredménye (B.-E.) | 24 807 | | 5 557 |
| 29. | H. Adófizetési kötelezettség | 473 | | 0 |
| 30. | I. Tárgyévi vállalkozási eredmény (G.-H.) | 24 334 | | 5 557 |
| 31. | J. Tárgyévi közhasznú eredmény (A.-D.) | 10 026 | | 19 712 |

Keltezés: Budapest, 2013.02.04.

Megjegyzés: Az Andrássy Egyetem 2006. évtől közhasznú eredménykimutatás készítésére kötelezett.

ANDRÁSSY GYULA BUDAPESTI
 NÉMET NYELVŰ EGYETEM
 1088 Budapest, Pollack Mihály tér 3.
 Adószám: 18323967-2-42
 cégszerű aláírás

| | | | | | | | | | | | | | | | | |
|---|---|---|---|---|---|---|---|---|---|---|---|---|---|---|---|---|
| 1 | 8 | 1 | 7 | 3 | 9 | 6 | 7 | 8 | 5 | 4 | 2 | 5 | 6 | 2 | 0 | 1 |
|---|---|---|---|---|---|---|---|---|---|---|---|---|---|---|---|---|

Statisztikai számjel vagy adószám (csekkszám) (szám)

Az egyéb szervezet megnevezése: Andrassy Gyula Budapesti Német Nyelvű Egyetem
Az egyéb szervezet címe: 1088 Budapest, Pollack M tér 3

**KETTŐS KÖNYVVITELT VEZETŐ EGYÉB SZERVEZETEK KÖZHASZNÚ EGYSZERŰSÍTETT
ÉVES BESZÁMOLÓJÁNAK EREDMÉNYKIMUTATÁSA**

2 0 1 2 ÉV

adatok e Ft-ban

| TÁJÉKOZTATÓ ADATOK | | |
|--------------------|--|----------------|
| 29. | A. Személyi jellegű ráfordítások | 267 246 |
| 30. | 1. Bérköltés | 157 935 |
| 31. | ebből: - megbízási díjak | 25 995 |
| 32. | - tiszteletdíjak | 0 |
| 33. | 2. Személyi jellegű egyéb kifizetések | 65 055 |
| 34. | 3. Bérjárulékok | 44 256 |
| 35. | B. A szervezet által nyújtott támogatások | |
| 36. | ebből: A Korm. rend. 16.§(5) bekezdése szerint kötelezettségként elszámol és továbbutalt, illetve átadott támogatás | |

Kelkezés: Budapest, 2013.02.04.

ANDRASSY GYULA BUDAPESTI
NÉMET NYELVŰ EGYETEM
1088 Budapest, Pollack Mihály tér 3.
cégszerű aláírás 8173967-2-42

| | | | | | | | | | | | | | | | | |
|---|---|---|---|---|---|---|---|---|---|---|---|---|---|---|---|---|
| 1 | 8 | 1 | 7 | 3 | 9 | 6 | 7 | 8 | 5 | 4 | 2 | 5 | 6 | 2 | 0 | 1 |
|---|---|---|---|---|---|---|---|---|---|---|---|---|---|---|---|---|

Statistikai számjel vagy adószám (csekk számlaszám)

Az egyéb szervezet megnevezése: **Andrássy Gyula Budapesti Német Nyelvű Egyetem**

Az egyéb szervezet címe: 1088 Budapest, Pollack M tér. 3.

KETTŐS KÖNYVVITELT VEZETŐ EGYÉB SZERVEZETEK KÖZHASZNÚ EGYSZERŰSÍTETT ÉVES BESZÁMOLÓJÁNAK MÉRLEGE

2 0 1 2 ÉV

adatok e Ft-ban

| Sor-Szám | A tétel megnevezése | Előző év | Előző évek helyesbítése | Tárgyév |
|----------|--|----------------|-------------------------|----------------|
| a | b | c | d | E |
| 1. | A. befektetett eszközök (2-5. sorok) | 97 425 | | 106 439 |
| 2. | I. IMMATERIÁLIS JAVAK | 6 271 | | 8 744 |
| 3. | II. TÁRGYI ESZKÖZÖK | 88 154 | | 94 695 |
| 4. | III. BEFEKTETETT PÉNZÜGYI ESZKÖZÖK | 3 000 | | 3 000 |
| 5. | IV. BEFEKTETETT ESZKÖZÖK ÉRTÉKHELYESBÍTÉSE | | | |
| 6. | Forgóeszközök (7.-10. sorok) | 273 819 | | 294 433 |
| 7. | I. KÉSZLETEK | 161 363 | | 178 420 |
| 8. | II. KÖVETELÉSEK | 10 982 | | 4 203 |
| 9. | III. ÉRTÉKPAPIROK | | | |
| 10. | IV. PÉNZESZKÖZÖK | 101 474 | | 111 810 |
| 11. | C. Aktív időbeli elhatárolások | | | 38 908 |
| 12. | ESZKÖZÖK (AKTÍVÁK) ÖSSZESEN (1. + 6. +11. sor) | 371 244 | | 439 780 |
| 13. | D. Saját tőke (14. – 19. sorok) | 114 797 | | 140 066 |
| 14. | I. INDULÓ TŐKE/JEGYZETT TŐKE | | | |
| 15. | II. TŐKEVÁLTOZÁS/EREDMÉNY | 80 437 | | 114 797 |
| 16. | III. LEKÖTÖTT TARTALÉK | | | |
| 17. | IV. ÉRTÉKELÉSI TARTALÉK | | | |
| 18. | V. TÁRGYÉVI EREDMÉNY ALAPTEVÉKENYSÉGBŐL (KÖZHASZNÚ TEVÉKENYSÉGBŐL) | 10 026 | | 19 712 |
| 19. | VI. TÁRGYÉVI EREDMÉNY VÁLLALKOZÁSI TEVÉKENYSÉGBŐL | 24 334 | | 5 557 |
| 20. | E. Céltartalék | | | |
| 21. | F. Kötelezettségek (22. – 23. sorok) | 81 690 | | 106 112 |
| 22. | I. HOSSZÚ LEJÁRATÚ KÖTELEZETTSÉGEK | | | |
| 23. | II. RÖVID LEJÁRATÚ KÖTELEZETTSÉGEK | 81 690 | | 106 112 |
| 24. | G. Passzív időbeli elhatárolások | 174 757 | | 193 602 |
| 25. | FORRÁSOK (PASSZÍVÁK) ÖSSZESEN (13.-20.+21.+24. sor) | 371 244 | | 439 780 |

Keltezés: Budapest, 2013.02.04.

ANDRÁSSY GYULA BUDAPESTI
NÉMET NYELVŰ EGYETEM
1088 Budapest, Pollack Mihály tér 3.
cégvezető aláírás



**ANDRÁSSY
UNIVERSITÄT
BUDAPEST**

**AZ
ANDRÁSSY GYULA BUDAPESTI NÉMET NYELVŰ
EGYETEM**

2015. ÉVI

KÖZHASZNÚSÁGI JELENTÉSE

Tartalomjegyzék

| | |
|---|----|
| Bevezetés..... | 2 |
| I. Kimutatás a költségvetési támogatás felhasználásáról 2015. évben (adatok ezer Ft-ban)..... | 5 |
| II. Kimutatás a költségvetési támogatás felhasználásáról 2015. évben (adatok ezer Ft-ban)..... | 6 |
| III. Kimutatás a vagyon felhasználásáról 2015. évben (adatok ezer Ft-ban) ... | 10 |
| IV. Kimutatás a vezető tisztségviselőknek nyújtott juttatásokról 2015. évben (adatok ezer Ft-ban) | 13 |
| V. Kimutatás a kapott támogatásokról 2015. évben (adatok ezer Ft-ban) | 14 |

KETTŐS KÖNYVVITELT VEZETŐ EGYÉB SZERVEZETEK KÖZHASZNÚ
EGYSZERŰSÍTETT ÉVES BESZÁMOLÓJÁNAK EREDMÉNYKIMUTATÁSA

Hiba! A könyvjelző nem létezik.

KETTŐS KÖNYVVITELT VEZETŐ EGYÉB SZERVEZETEK KÖZHASZNÚ
EGYSZERŰSÍTETT ÉVES BESZÁMOLÓJÁNAK MÉRLEGE.. **Hiba! A könyvjelző
nem létezik.**

Bevezetés

Általános tendenciák

Általános tendenciák

A kiadási és bevételi adatok összeállítása egyértelműen kimutatja, hogy az Egyetem 2004 és 2009 között folyamatosan többet költött, mint amennyi bevételre szert tett. Ezekből az is következik, hogy az Egyetem ezen időszakban képtelen volt a veszteségeket leépíteni, sőt ellenkezőleg, folyamatosan növelte azokat. Ez a tendencia 2010-ben állt meg, amikor az Egyetem a rendelkezésére álló anyagi eszközökkel úgy gazdálkodott, hogy az éves mérleget pozitív eredménnyel zárhatta. Az Egyetem felismerte azokat a veszélyeket, amelyek saját gazdasági helyzetének súlyosbodásához vezettek, majd ennek következtében belekezdett egy rendkívüli konszolidációs programba. Ezt a pozitív fejleményt 2015-ben is sikerült továbbvinni, ami éves szinten pozitív eredményhez vezetett. Ez az eredmény hivatott biztosítani, hogy az évente megismétlődő likviditási zavarokat (amelyek részben az állami-, részben a projektfinanszírozások kifizetésének késedelméből fakadnak) enyhítse, hogy finanszírozhatóak legyenek az időközben elengedhetetlenné vált beszerzések és felújítási munkálatok, továbbá hogy az eddig nem fedezett kötelezettségeinkre anyagi fedezetet nyújtson.

A bevételi oldal tendenciái

A költségvetés bevételi oldala 3 fő elemből tevődik össze: a tandíjjellegű bevételek, a magyar állami támogatás, valamint az egyéb külső források (ideértve az egyetem gazdasági tevékenységéből származó bevételeket).

Az előző évhez képest az Egyetem ismét képes volt növelni a tandíjból származó bevételét.

A Magyar Állam által az Emberi Erőforrásos Minisztériumán EMMI (korábban Oktatási Minisztérium) keresztül a Közalapítvány részére nyújtott állami támogatás jelentős bevételi forrásnak számít. 2004 és 2006 között ez a támogatás ingadozó intenzitást mutatott, ám azóta az időközben megkötött nemzetközi megállapodásnak köszönhetően stagnál.

2015-as év pozitív eredménye, hogy Magyarország Kormánya az Andrássy Gyula Budapesti Német Nyelvű Egyetemet a 2013-2016 közötti minősítési időszakra kiemelt felsőoktatási intézménnyé minősítette. Ennek következményeként az Emberi Erőforrások Minisztériuma szerződést kötött az Egyetemmel, melynek keretében az intézményt jelentős többlettámogatásban részesítette.

A pályázati-, program-, illetve projektbevételek, kategóriájához sorolandók a pályázati úton biztosított pénzügyi források, továbbá az egyetem egyéb gazdasági tevékenységéből származó bevételek. 2015-ben csökkent a magyar és külföldi külső források mértéke, amivel kapcsolatban megemlítendő, hogy ezen források nagy része célhoz kötött, azaz a támogató megszabja, mely célokra fordítható. Az ilyen pénzügyi források jellemzően olyan beruházásokra vagy feladatokra költhetők, amik az Egyetem költségvetésében nem voltak előirányozva, ennek következtében alkalmatlanok a költségvetés általános tehermentesítésére.

A kiadási oldal tendenciái

Az egyetem kiadási oldalán szereplő tételek 3 fő csoportba sorolhatók: személyi jellegű költségekből fakadó kiadások; az épületfenntartással és -karbantartással kapcsolatos kiadások; valamint az Egyetem működtetéséhez szükséges egyéb kiadások.

Az Egyetem minden adminisztratív dolgozóját illetve az oktatók nagy részét munkaviszony keretein belül foglalkoztatta. Ennek költségei 2007 és 2008 között erős növekedési tendenciát mutattak, amivel nem volt semmilyen bevételi forrásnövekedés szembeállítva. A 2008-ra elért kiadási szint 2009-ben tovább nőtt, a személyi jellegű költségek kritikus szintet értek el. Az oktatói (munkaviszonyon vagy egyéb jogviszonyon alapuló) szerződések jelentős része 2010 nyarán kifutott, ezek megújítása kapcsán az Egyetem felállított egy szigorú követelményrendszert, ami alapján csak azoknak az oktatóknak lett felkínálva munkaszerződés, akik oktatói tevékenységüket főállásban és teljes munkaidőben az Egyetemen fejtették ki. Azoknak, akik ennek nem tudtak megfelelni, olyan óraadói szerződést kínált fel az Egyetem, amely a német nyelvterületen szokványos óradíjakat tartalmazott. Ezen túlmenően az Egyetem vezetése minden kar számára megállapított egy létszámkontingenst (szem előtt tartva az akkreditációs valamint a tudományos munkakörben foglalkoztatottakkal szemben felállított elvárásokat) mind a munkaviszonyos, mind a megbízással foglalkoztatottak számára tekintettel.

A 2015-as pályázati projektbevételek nagy része magas személyi jellegű költséghányadot tartalmazott, ezek közt is kiemelendők az AAL ExPact, a Swiss Contribution, a HOLCIM, a Thyssen a Szerencsejáték Zrt. valamint a Vontobel Stiftung által finanszírozott projektek.

A karbantartási kiadások az épülettel kapcsolatban felmerülő karbantartási költségeket takarja. Az Egyetem csak olyan karbantartási munkákat rendel meg, amelyeket jogszabályok írnak elő, illetve amelyek az épület állagának megóvásához elengedhetetlenül szükségesek. Az infrastrukturális kiadások kategóriája tartalmazza az épületüzemeltetés költségeit, a takarítási-, őrzési- és karbantartási feladatokkal megbízott külső vállalkozó költségeit valamint az egyéb rezsiköltségeket, mint fűtési-, elektromos áram-, víz- és csatornadíjakat. Általánosságban megállapítható, hogy az infrastrukturális és karbantartási kiadások mértéke az infláció mértékével megegyező növekedést mutat.

Az egyetem üzemeltetésével kapcsolatos egyéb kiadásokról szóló összefoglaló tartalmazza az összes egyéb költséget, ami az üzemeltetés során szükségszerűen felmerül és egyik eddigi kategóriába sem sorolható. A 2015-as évben az ilyen jellegű kiadások közül az irodaszernél, a postai költségeknél, a tárgyi eszköz beszerzésnél, az utazási költségeknél, a könyvtári költségeknél a reprezentációs kiadásoknál valamint az egyéb költségeknél csökkenés figyelhető meg. Növekedés tapasztalható a telekommunikációs költségeknél, az IT-szolgáltatásoknál, a

szakértői szolgáltatásoknál, az nyelvoktatás, az egyéb oktatás költségeinél, a banki szolgáltatások költségeivel kapcsolatban, valamint a marketing és kommunikációs kiadásoknál.

Összefoglaló

Az újbóli pozitív eredmény több komponensnek köszönhető. Egyrészt az Egyetem kevesebbet költött, mint amennyi eredetileg elő volt irányozva, természetesen figyelmen kívül hagyva azokat a nem tervezett kiadásokat, amelyek egyben nem tervezett bevételhez kapcsolódnak. Másrészt annak is köszönhető ez a sikeres gazdasági év, hogy olyan bevételekhez jutott az Egyetem, melyek nem voltak eredetileg a költségvetésbe tervezve, újból figyelmen kívül hagyva az Egyetemen csupán átfolyó tételeket. E két örvendetes tendencia hozadéka az Egyetem pozitív gazdasági eredménye, ami 2015-ban segít, hogy az évente megismétlődő likviditási zavarokat (amelyek részben az állami-, részben a projekt támogatások kifizetésének késedelmeiből fakadnak) enyhítse, hogy finanszírozhatóak legyenek az időközben elengedhetetlenné vált beszerzések és felújítási munkálatok, továbbá hogy az eddig nem fedezett kötelezettségeinkre anyagi fedezetet nyújtson. A konszolidációs program sikeres folytatásának és a külső források erőteljesebb bevonásának következtében az Egyetem gazdasági helyzete megszilárdult, a likviditási megszüntek, a pénzügyi helyzet pedig stabilnak mondható.

I. Kimutatás a költségvetési támogatás felhasználásáról 2015. évben (adatok ezer Ft-ban)

| BEVÉTELEK 2015 | Összeg |
|---|----------------|
| Központi költségvetési támogatás | 155 061 |
| Összes bevétel | 155 061 |
| KIADÁS 2015 | Összeg |
| Irodaszer, nyomtatvány , egyéb anyagktg | 333 |
| Víz, villany,gáz | 11 126 |
| Postaköltség, hirdetés, telefonköltség | 1 141 |
| Számítástechnikai szolg. | 2 481 |
| Könyvvizsgálat | 2 519 |
| Javítás, karbantartás | 6 339 |
| Rezsiköltség (takarítás, őrzés) | 22 535 |
| Egyéb, más vállalkozás által végzett szolgáltatás | 2 022 |
| Bankköltség | 2 704 |
| Bérek, juttatások, járulékok | 103 861 |
| Összes kiadás | 155 061 |

II. Kimutatás a költségvetési támogatás felhasználásáról 2015. évben (adatok ezer Ft-ban)

| Támogatást nyújtó neve Támogatás forrása | Kapott támogatás | | | | Felhasználás összege | | Átvitel (2016. évre) |
|---|-----------------------------|-------------------------------|---------|-------------------------|----------------------|-----------|-------------------------|
| | Időpontja | Célja | Összege | Áthozat (2015. évre) | Előző évi | Tárgy évi | |
| OM támogatás (Kelt.: 2002. június) | 2002. 11. 28. | Működés(alapítvány kapta) | 31 783 | 0 | 0 | 0 | 0 |
| Közalapítványtól (Alapítói vagyon 90 %-a, 9/2002. nov. 28. Kuratóriumi Hat. Alapján) | 2002. 09. 02. | Működés | 71 767 | 0 | 0 | 0 | 0 |
| Közalapítvány a Bp-i Német Nyelvű Egyetemért 2002. évi LXII. Tv. 1.sz. melléklet XX. Fejezet 11/5/1. | 2003. 04. 01. | Működés (Közalapítványtól) | 23 000 | 0 | 0 | 0 | 0 |
| | 2003. 05. 22. | Működés (Közalapítványtól) | 20 000 | 0 | 0 | 0 | 0 |
| | 2003. 11. 04. | Működés | 70 000 | 0 | 0 | 0 | 0 |
| | 2003. 12. 15. | Működés | 70 000 | 0 | 0 | 0 | 0 |
| OM támogatás 2004. évi költségvetéséről szóló 2003. évi CXVI. törvény I. számú mellékletének XX. fejezet 11. cím 10. alcím 40. jogcímsor alapján | 2004.05.26.- 2004.12.16. | Működés (Közalapítványtól) | 124 800 | 0 | 0 | 0 | 0 |

| Támogatást nyújtó neve Támogatás forrása | Kapott támogatás | | | | Felhasználás összege | | Átvitel (2016. évre) |
|--|------------------|-------------------------------|---------|-------------------------|----------------------|-----------|-------------------------|
| | Időpontja | Célja | Összege | Áthozat (2015. évre) | Előző évi | Tárgy évi | |
| OM támogatás 2005. évi költségvetéséről szóló 2004. évi CXXXV. törvény I. számú mellékletének XX. fejezet 11. cím 10. alcím 56. jogcímsor alapján | 2005.04.12. | Működés (Közalapítványtól) | 129 674 | 0 | 0 | 0 | 0 |
| OM támogatás 2006. évi költségvetéséről szóló 2005. évi CLIII. törvény I. számú mellékletének XX. fejezet 11. cím 10. alcím 56. jogcímsor alapján | 2006.04.13. | Működés (Közalapítványtól) | 155 566 | 0 | 155 566 | 0 | 0 |
| OM támogatás 2007. évi költségvetéséről szóló 2006. évi CXXVII. tv. 1. sz. mellékletének XX. Fejezet 11. cím 10. alcím 1/5 jogcímsor 7. részfeladata alapján | 2007.05.14. | Működés (Közalapítványtól) | 189 000 | 0 | 0 | 189 000 | 0 |
| OKM támogatás 2007. évi CLXIX tv.1. sz. mellékletének XX. Fejezet, 11.cím 10.alcím 1.jogcímsor Oktatási alapítványok támogatása 8.sz. részfeladat | 2008.04.14. | Működés (Közalapítványtól) | 179 000 | 0 | 0 | 179 000 | 0 |

| | | | | | | | |
|--|-------------|-------------------------------|---------|---|---|---------|---|
| OKM támogatás 2008. évi CLXIX tv.1. sz. mellékletének XX. Fejezet, 11.cím 10.alcím 1.jogcímsor Oktatási alapítványok támogatása 8.sz. részfeladat | 2009.05.11 | Működés (Közalapítványtól) | 172 000 | 0 | 0 | 172 000 | 0 |
| OKM támogatás XX. Fejezet, 11.cím 10.alcím 1.jogcímsor Oktatási alapítványok támogatása 8.sz. részfeladat | 2010.03.31. | Működés (Közalapítványtól) | 172 000 | 0 | 0 | 172 000 | 0 |
| NEFMI támogatás XX. fejezet, 26. Cím, 1. alcím 2. Jogcímsor nem feladatfinanszírozási körbe tartozó előirányzat | 2011.05.16 | Működés (Közalapítványtól) | 175 000 | 0 | 0 | 175 000 | 0 |
| Emberi Erőforrások Minisztériuma XX. Fejezet 20/26/1/2 cím előirányzat | 2012.06.27. | Működés (Közalapítványtól) | 171 510 | 0 | 0 | 171 510 | 0 |
| Emberi Erőforrások Minisztériuma XX. Fejezet 20/26/1/2 cím előirányzat | 2013.05.28. | Működés (Közalapítványtól) | 157 000 | 0 | 0 | 0 | 0 |
| Emberi Erőforrások Minisztériuma 2014. évi költségvetéséről szóló 2013. évi CCXXX törvény 1. mellékletének a XX. Fejezet 20/26/1/2 | 2014.04.16. | Működés (Közalapítványtól) | 154 741 | 0 | 0 | 0 | 0 |

| | | | | | | | |
|---|-------------|------------------------------|---------|---|---|---|---|
| Emberi Erőforrások Minisztériuma 2015. évi költségvetéséről szóló 2014. évi C törvény 1. mellékletének a XX. Fejezet 20/26/1/2 | 2015.06.29. | Működés (Közalapítványtól | 155 061 | 0 | 0 | 0 | 0 |
|---|-------------|------------------------------|---------|---|---|---|---|

III. Kimutatás a vagyon felhasználásáról 2015. évben (adatok ezer Ft-ban)

| Megnevezés | Előző évi összeg | Tárgy évi összeg | Változás | | | |
|---|---------------------|---------------------|----------|----|--|--------|
| | | | % | Ft | | |
| <u>Befektetett eszközök</u> | 118 577 | 117 004 | + | - | | -1 573 |
| <u>Immateriális javak</u> Az immateriális javak közül a vagyoni értékű jogok bruttó értéke 5 181 eFt-tal, a szellemi termékek értéke 127eFt-tal nőtt, a tárgyévi écs értéke 3655 eFt volt. | 5 798 | 7 451 | | | | 1 653 |
| <u>Tárgyi eszközök</u> 2015-ben az aktivált épület beruházások értéke 1378 e Ft, a tárgyévben elszámolt értékcsökkenés 314 e Ft. Egyéb gépek, berendezések értéke összességében 7 935 eFt-tal növekedett. Ezen tételek után elszámolt értékcsökkenés egyenlegében 12 599 eFt-tal nőtt. . A tárgyévi könyvbeszerzés 20623 e Ft volt, melynek értéke a befejezetlen beruházások közt szereplő 374 e Ft értékű 2016-os előfizetésű folyóiratok kivételével azonnal leírásra került. Továbbá 918 e Ft kisértékű tárgyi eszköz értékesítés történt 2015. év folyamán. | 109 779 | 106 553 | | | | -3 226 |
| <u>Befektetett pénzügyi eszközök</u> | 3 000 | 3 000 | | | | 0 |

| | | | | | | |
|--|---------|---------|--|--|--|--------|
| <i>Forgóeszközök</i> | 327 143 | 319 198 | | | | -7 945 |
| <u>Készletek</u> A készletek között található könyvek jelentős részét erkölcsi avulás miatt 2015-ben összesen 2640 e Ft összegben leselejteztük. A tárgyévi új beszerzés értéke 42 eFt, az adott üzleti ajándék 17 eFt. | 3 155 | 540 | | | | -2 615 |
| <u>Követelések</u> Értéke 1 382eFt vevőkövetelésből, 3 295 eFt előlegből, 786 eFt egyéb követelésből, valamint 419 eFt adótúlfizetésből áll. | 9 965 | 5 882 | | | | -4 083 |
| <u>Pénzeszközök</u> | 314 023 | 312 776 | | | | -1 247 |
| <i>Aktív időbeli elhatárolás</i> A költségek, ráfordítások aktív időbeli elhatárolása 83 776 eFt összeggel szerepel. | 71 838 | 83 776 | | | | 11 938 |

| Megnevezés | Előző évi összeg | Tárgy évi összeg | Változás | | | |
|---|---------------------|---------------------|----------|--|--|------------------|
| | | | % | | | Ft |
| Saját tőke | 216 627 | 249 712 | | | | 33 085 |
| II. <u>Induló tőke</u> | | | | | | |
| II. <u>Tőkeváltozás/eredmény</u> Az eredménytartalék értékének változása a 2014. évi eredmény növekedésből (64 673 eFt) | 151 954 | 216 627 | | | | 64 673 |
| V. Tárgyévi eredmény: - alaptervekenységből - vállalozási tevékenységből | 62 302 2 371 | 30 854 2 231 | | | | -31 448 - 140 |
| Kötelezettség | 103 698 | 156 068 | | | | 52 370 |
| <u>Rövidlejáratú kötelezettségek</u> Vevőktől kapott előlegek: 0 eFt Szállítói kötelezettségek értéke 2 573 eFt Adófizetési kötelezettség 21 715 eFt Egyéb kötelezettségek 131 780 eFt | 103 698 | 156 068 | | | | 52 370 |
| Céltartalék | - | - | | | | - |
| Passzív időbeli elhatárolások Térítésmentesen kapott, támogatásból és pályázatból beszerzett eszközökre 2015. évben is az értékcsökkenési leírás visszavezetése az elhatárolással szemben került a bevételekbe. Jövőbeni bevétel elhatárolása 27 040 eFt. Az elhatárolt költségek és a fizetendő kamatok értéke 8 599. A tárgyévi értékcsökkenések elszámolása miatt a halasztott bevételek záró értéke 78 559 eFt-ra változott, a teljes passzív időbeli elhatárolások záró értéke pedig 114 198 eFt-ra. | 197 233 | 114 198 | | | | -83 035 |

IV. Kimutatás a vezető tisztségviselőnek nyújtott juttatásokról 2015. évben (adatok ezer Ft-ban)

| Juttatás összege | | % | | Eltérés | Ft | |
|--|---------------|---------------|---|---------|----|--------------|
| Pénzbeli kifizetések összesen | Előző évi | Tárgy évi | + | - | + | - |
| - munkabér | 14 216 | 16 440 | | | | 2 224 |
| - megbízás | | | | | | |
| - költségtérítések | | | | | | |
| - egyéb pénzbeli kifizetések természetbeni juttatások értékpapírok juttatások adott kölcsönök összege - kamatmentes - kölcsöntartozások a mérlegkészítésig egyéb juttatások | 1 200 | 1 200 | | | | |
| Összesen | 15 416 | 17 640 | | | | 2 224 |

V. Kimutatás a kapott támogatásokról 2015. évben (adatok ezer Ft-ban)

| Sorsz. | Támogatás megnevezése | Támogatott cél | Támogatás összege | | Változás | | | |
|--------|---|-------------------|-------------------|-----------|----------|---------|---|---|
| | | | Előző évi | Tárgy évi | FT | | % | |
| | | | | | + | - | + | - |
| 1. | Központi költségvetési szerv | Doktori normatíva | 68 107 | 105 100 | 36 993 | | | |
| | - költségvetési támogatás | | | | | | | |
| | - Közalapítványtól kapott támogatás | működés | 154 740 | 155 061 | 321 | | | |
| | - Normatíva elszámolás utólagos rendezése | | 8 232 | 185 | | -8 047 | | |
| | - Kiválósági támogatás | működésre | 93 597 | 142 696 | | -24 535 | | |
| | | működésre | 73 634 | | | | | |
| | | működésre | | 29 376 | 29 376 | | | |
| 2. | Pályázat útján elnyert támogatás | | 30 705 | 46 778 | 16 073 | | | |
| 3. | Egyéb támogatás | | 106 312 | 133 361 | 27 049 | | | |

1 8 1 7 3 9 6 7 8 5 4 2 5 6 2 0 1

Statistikai számjel vagy adószám (csekk számlaszám)

Az egyéb szervezet megnevezése: **Andrássy Gyula Budapesti Német Nyelvű Egyetem**

egyéb szervezet címe: 1088 Budapest, Pollack M tér 3.

KETTŐS KÖNYVVITELT VEZETŐ EGYÉB SZERVEZETEK KÖZHASZNÚ EGYSZERŰSÍTETT ÉVES BESZÁMOLÓJÁNAK EREDMÉNYKIMUTATÁSA

2 0 1 5 ÉV

adatok e Ft-ban

| Sor-Szám | A tétel megnevezése | Előző év | Előző év(ek) helyesbítései | Tárgyév |
|----------|--|----------|----------------------------|---------|
| A | B | c | d | E |
| 1. | A. Összes közhasznú tevékenység bevétele (1.+2.+3.+4.+5.) | 582 679 | | 669 284 |
| 2. | 1. Közhasznú célú működésre kapott támogatás | 504 622 | | 565 779 |
| 3. | a) alapítótól | 154 740 | | 155 061 |
| 4. | b) központi költségvetésből | 243 570 | | 277 357 |
| 5. | c) helyi önkormányzattól | | | |
| 6. | d) egyéb, ebből 1% | 106 312 | | 133 361 |
| 7. | 2. Pályázati úton elnyert támogatás | 30 705 | | 46 778 |
| 8. | 3. Közhasznú tevékenységből származó bevétel | 40 354 | | 52 039 |
| 9. | 4. Tagdíjból származó bevétel | | | |
| 10. | 5. Egyéb bevétel | 6 998 | | 4 688 |
| 11. | B. Vállalkozási tevékenység bevétele | 2666 | | 2 616 |
| 12. | C. Összes bevétel (A.+B.) | 585 179 | | |
| 13. | D. Közhasznú tevékenység ráfordításai (1.+2.+3.+4.+5.+6.) | 520 377 | | 638 430 |
| 14. | 1. Anyagjellegű ráfordítások | 180 042 | | 200 396 |
| 15. | 2. Személyi jellegű ráfordítások | 305 862 | | 395 157 |
| 16. | 3. Értékcsökkenési leírás | 32 381 | | 37 438 |
| 17. | 4. Egyéb ráfordítások | 260 | | 2 840 |
| 18. | 5. Pénzügyi műveletek ráfordításai | 832 | | 1 099 |
| 19. | 6. Rendkívüli ráfordítások | 1000 | | 1 500 |
| 20. | E. Vállalkozási tevékenység ráfordításai (1.+2.+3.+4.+5.+6.) | 295 | | 385 |
| 21. | 1. Anyagjellegű ráfordítások | 247 | | 339 |
| 22. | 2. Személyi jellegű ráfordítások | | | |
| 23. | 3. Értékcsökkenési leírás | | | |
| 24. | 4. Egyéb ráfordítások | 48 | | 46 |
| 25. | 5. Pénzügyi műveletek ráfordításai | | | |
| 26. | 6. Rendkívüli ráfordítások | | | |
| 27. | F. Összes ráfordítás (D.+E.) | 520 590 | | 638 815 |
| 28. | G. Adózás előtti eredménye (B.-E.) | 2 371 | | 2 231 |
| 29. | H. Adófizetési kötelezettség | 0 | | 0 |
| 30. | I. Tárgyévi vállalkozási eredmény (G.-H.) | 2 371 | | 2 231 |
| 31. | J. Tárgyévi közhasznú eredmény (A.-D.) | 62 302 | | 30 854 |

Keltezés: Budapest, 2016.01.29.

Megjegyzés: Az Andrássy Egyetem 2006. évtől közhasznú eredménykimutatás készítésére kötelezett.



| | | | | | | | | | | | | | | | | |
|---|---|---|---|---|---|---|---|---|---|---|---|---|---|---|---|---|
| 1 | 8 | 1 | 7 | 3 | 9 | 6 | 7 | 8 | 5 | 4 | 2 | 5 | 6 | 2 | 0 | 1 |
|---|---|---|---|---|---|---|---|---|---|---|---|---|---|---|---|---|

Statistikai számjel vagy adószám (cekk számlaszám)

Az egyéb szervezet megnevezése: **Andrássy Gyula Budapesti Német Nyelvű Egyetem**

Az egyéb szervezet címe: 1088 Budapest, Pollack M tér 3

**KETTŐS KÖNYVVITELT VEZETŐ EGYÉB SZERVEZETEK KÖZHASZNÚ EGYSZERŰSÍTETT
ÉVES BESZÁMOLÓJÁNAK EREDMÉNYKIMUTATÁSA**

2 0 1 5 ÉV

adatok e Ft-ban

| TÁJÉKOZTATÓ ADATOK | | |
|--------------------|---|---------|
| 29. | A. Személyi jellegű ráfordítások | 395 157 |
| 30. | 1. Bérkötség | 244 261 |
| 31. | ebből: - megbízási díjak | 16 492 |
| 32. | - tiszteletdíjak | |
| 33. | 2. Személyi jellegű egyéb kifizetések | 82 108 |
| 34. | 3. Bérjárulékok | 68 788 |
| 35. | B. A szervezet által nyújtott támogatások | |
| 36. | ebből: A Korm. rend. 16.§(5) bekezdése szerint kötelezettségként elszámol és továbbutalt, illetve átadott támogatás | |

Keltezés: Budapest, 2016.01.29.

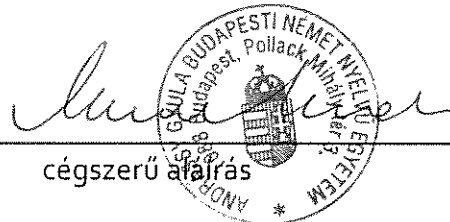
cégszerű aláírás

| | | | | | | | | | | | | | | | | |
|---|---|---|---|---|---|---|---|---|---|---|---|---|---|---|---|---|
| 1 | 8 | 1 | 7 | 3 | 9 | 6 | 7 | 8 | 5 | 4 | 2 | 5 | 6 | 2 | 0 | 1 |
|---|---|---|---|---|---|---|---|---|---|---|---|---|---|---|---|---|

Statistikai számjel vagy adószám (csekk számlaszám)

Az egyéb szervezet megnevezése: **Andrássy Gyula Budapesti Német Nyelvű Egyetem**

Az egyéb szervezet címe: 1088 Budapest, Pollack M tér. 3.

**KETTŐS KÖNYVVITELT VEZETŐ EGYÉB SZERVEZETEK KÖZHASZNÚ EGYSZERŰSÍTETT ÉVES
BESZÁMOLÓJÁNAK MÉRLEGE**

2 0 1 5 ÉV

adatok e Ft-ban

| Sor-Szám | A tétel megnevezése | Előző év | Előző évek helyesbi-tése | Tárgyév |
|----------|--|----------------|--------------------------|----------------|
| a | b | c | d | E |
| 1. | A. befektetett eszközök (2-5. sorok) | 118 577 | | 117 004 |
| 2. | I. IMMATERIÁLIS JAVAK | 5 798 | | 7 451 |
| 3. | II. TÁRGYI ESZKÖZÖK | 109 779 | | 106 553 |
| 4. | III. BEFEKTETETT PÉNZÜGYI ESZKÖZÖK | 3 000 | | 3 000 |
| 5. | IV. BEFEKTETETT ESZKÖZÖK ÉRTÉKHELYESBÍTÉSE | | | |
| 6. | Forgóeszközök (7.-10. sorok) | 327 143 | | 319 198 |
| 7. | I. KÉSZLETEK | 3 155 | | 540 |
| 8. | II. KÖVETELÉSEK | 9 965 | | 5 882 |
| 9. | III. ÉRTÉKPAPÍROK | | | |
| 10. | IV. PÉNZESZKÖZÖK | 314 023 | | 312 776 |
| 11. | C. Aktív időbeli elhatárolások | 71 838 | | 83 776 |
| 12. | ESZKÖZÖK (AKTÍVÁK) ÖSSZESEN (1. + 6. +11. sor) | 517 558 | | 519 978 |
| 13. | D. Saját tőke (14. – 19. sorok) | 216 627 | | 249 712 |
| 14. | I. INDULÓ TŐKE/JEGYZETT TŐKE | | | |
| 15. | II. TŐKEVÁLTOZÁS/EREDMÉNY | 151 954 | | 216 627 |
| 16. | III. LEKÖTÖTT TARTALÉK | | | |
| 17. | IV. ÉRTÉKELÉSI TARTALÉK | | | |
| 18. | V. TÁRGYÉVI EREDMÉNY ALAPTEVÉKENYSÉGBŐL (KÖZHASZNÚ TEVÉKENYSÉGBŐL) | 62 302 | | 30 854 |
| 19. | VI. TÁRGYÉVI EREDMÉNY VÁLLALKOZÁSI TEVÉKENYSÉGBŐL | 2 371 | | 2 231 |
| 20. | E. Céltartalék | | | |
| 21. | F. Kötelezettségek (22. – 23. sorok) | 103 698 | | 156 068 |
| 22. | I. HOSSZÚ LEJÁRATÚ KÖTELEZETTSÉGEK | | | |
| 23. | II. RÖVID LEJÁRATÚ KÖTELEZETTSÉGEK | 103 698 | | 156 068 |
| 24. | G. Passzív időbeli elhatárolások | 197 233 | | 114 198 |
| 25. | FORRÁSOK (PASSZÍVÁK) ÖSSZESEN (13.-20.+21.+24. sor) | 517 558 | | 519 978 |

Keltezés: Budapest, 2016.01.29.



cégszerű aláírás



**ANDRÁSSY
UNIVERSITÄT
BUDAPEST**

**AZ
ANDRÁSSY GYULA BUDAPESTI NÉMET NYELVŰ
EGYETEM**

2013. ÉVI

KÖZHASZNÚSÁGI JELENTÉSE

Tartalomjegyzék

| | |
|--|----|
| Bevezetés | 2 |
| I. Kimutatás a költségvetési támogatás felhasználásáról 2013. évben (adatok ezer Ft-ban) | 6 |
| II. Kimutatás a költségvetési támogatás felhasználásáról 2013. évben (adatok ezer Ft-ban) | 7 |
| III. Kimutatás a vagyon felhasználásáról 2013. évben (adatok ezer Ft-ban)... | 10 |
| IV. Kimutatás a vezető tisztségviselőknek nyújtott juttatásokról 2013. évben (adatok ezer Ft-ban)..... | 14 |
| V. Kimutatás a kapott támogatásokról 2013. évben (adatok ezer Ft-ban) | 15 |
| KETTŐS KÖNYVVITELT VEZETŐ EGYÉB SZERVEZETEK KÖZHASZNÚ EGYSZERŰSÍTETT ÉVES BESZÁMOLÓJÁNAK EREDMÉNYKIMUTATÁSA ... | 16 |
| KETTŐS KÖNYVVITELT VEZETŐ EGYÉB SZERVEZETEK KÖZHASZNÚ EGYSZERŰSÍTETT ÉVES BESZÁMOLÓJÁNAK MÉRLEGE | 18 |

Bevezetés

Általános tendenciák

A kiadási és bevételi adatok összeállítása egyértelműen kimutatja, hogy az Egyetem 2004 és 2009 között folyamatosan többet költött, mint amennyi bevételre szert tett. Ezekből a számokból az is következik, hogy az Egyetem ezen időszakban képtelen volt a veszteségeket leépíteni, sőt ellenkezőleg, folyamatosan növelte azokat. Ez a tendencia 2010-ben állt meg, amikor az Egyetem a rendelkezésére álló anyagi eszközökkel úgy gazdálkodott, hogy az éves mérleget pozitív eredménnyel zárhatta. Az Egyetem felismerte azokat a veszélyeket, amelyek saját gazdasági helyzetének súlyosbodásához vezettek, majd ennek következtében belekezdett egy rendkívüli rehabilitációs programba. Ezt a pozitív fejleményt 2012-ben is sikerült továbbvinni, ami éves szinten pozitív eredményhez vezetett. Ez az eredmény hivatott 2013-ban biztosítani, hogy az évente megismétlődő likviditási zavarokat (amelyek részben az állami-, részben a projekt támogatások kifizetésének késedelmeiből fakadnak) enyhítse, hogy finanszírozhatóak legyenek az időközben elengedhetlenné vált beszerzések és felújítási munkálatok, továbbá hogy az eddig nem fedezett kötelezettségeinkre anyagi fedezetet nyújtson.

A bevételi oldal tendenciái

A költségvetés bevételi oldala 3 fő elemből tevődik össze: a tandíjjellegű bevételek, a magyar állami támogatás, valamint az egyéb külső források (ideértve az egyetem gazdasági tevékenységéből származó bevételeket).

Az előző évhez képest az Egyetem ismét képes volt növelni a hallgatói létszámot. Ez a tandíjbevétel növekedéséhez vezetett.

A Magyar Állam által az Emberi Erőforrásos Minisztériumán EMMI (korábban Oktatási Minisztérium) keresztül a Közalapítvány részére nyújtott állami támogatás jelentős bevételi forrásnak számít. 2004 és 2006 között ez a támogatás ingadozó intenzitást mutatott, ám azóta az időközben megkötött nemzetközi megállapodásnak köszönhetően 200 millió forinton stagnál. A Minisztérium 2013-ban azonban 184 300 000 Ft összegű támogatási szerződést kötött az Egyetemmel.

2013-as év pozitív eredménye, hogy Magyarország Kormánya az Andrássy Gyula Budapesti Német Nyelvű Egyetemet a 2013-2016 közötti minősítési időszakra kiemelt felsőoktatási intézménnyé minősítette. Ennek következményeként az Emberi Erőforrások Minisztériuma szerződést kötött az Egyetemmel, melynek keretében az intézményt többlettámogatásban részesítette.



A pályázati-, program-, illetve projektbevételek, kategóriájához sorolandók a pályázati úton biztosított pénzügyi források, továbbá az egyetem egyéb gazdasági tevékenységéből származó bevételek. 2013-ben sikerült a magyar és külföldi külső források mértékét jelentősen növelni, amivel kapcsolatban megemlítendő, hogy ezen források nagy része célhoz kötött, azaz a támogató megszabja, mely célokra fordítható. Az ilyen pénzügyi források jellemzően olyan beruházásokra vagy feladatokra költhetők, amik az Egyetem költségvetésében nem voltak előirányozva, ennek következtében alkalmatlanok a költségvetés általános tehermentesítésére.

A kiadási oldal tendenciái

Az egyetem kiadási oldalán szereplő tételek 3 fő csoportba sorolhatók: személyi jellegű költségekből fakadó kiadások; az épületfenntartással és -karbantartással kapcsolatos kiadások; valamint az Egyetem működtetéséhez szükséges egyéb kiadások.

Az Egyetem minden adminisztratív dolgozóját illetve az oktatók nagy részét munkaviszony keretein belül foglalkoztatta. Ennek költségei 2007 és 2008 között erős növekedési tendenciát mutattak, amivel nem volt semmilyen bevételi forrásnövekedés szembeállítva. A 2008-ra elért kiadási szint 2009-ben tovább nőtt, a személyi jellegű költségek kritikus szintet értek el. Az oktatói (munkaviszonyon vagy egyéb jogviszonyon alapuló) szerződések jelentős része 2010 nyarán kifutott, ezek megújítása kapcsán az Egyetem felállított egy szigorú követelményrendszert, ami alapján csak azoknak az oktatóknak lett felkínálva munkaszerződés, akik oktatói tevékenységüket főállásban és teljes munkaidőben az Egyetemen fejtették ki. Azoknak, akik ennek nem tudtak megfelelni, olyan óraadói szerződést kínált fel az Egyetem, amely a német nyelvterületen szokványos óradíjakat tartalmazott. Ezen túlmenően az Egyetem vezetése minden kar számára megállapított egy létszámkontingenst (szem előtt tartva az akkreditációs valamint a tudományos munkakörben foglalkoztatottakkal szemben felállított elvárásokat) mind a munkaviszonyos, mind a megbízással foglalkoztatottak számára tekintettel.

A 2013-as pályázati projektbevételek nagy része magas személyi jellegű költséghányadot tartalmazott, ezek közt is kiemelendők a DAAD, a Swiss Contribution, a HOLCIM, a TÁMOP 422 és a Szerencsejáték ZRt. által finanszírozott projektek.

A karbantartási kiadások az épülettel kapcsolatban felmerülő karbantartási költségeket takarja. Az Egyetem csak olyan karbantartási munkálatokat rendel meg, amelyeket jogszabályok írnak elő, illetve amelyek az épület állagának megóvásához elengedhetetlenül szükségesek. Az infrastrukturális kiadások kategóriája tartalmazza az épületüzemeltetés költségeit, a takarítási-, őrzési- és karbantartási feladatokkal megbízott külső vállalkozó költségeit valamint az egyéb rezsiköltségeket, mint fűtési-, elektromos áram-, víz- és csatornadíjakat. Általánosságban megállapítható, hogy az infrastrukturális és karbantartási kiadások mértéke az infláció mértékével megegyező növekedést mutat. Azonban 2013-ben sikerült a beszállítói szerződések újratárgyalásával az ilyen jellegű költségeket is csökkenteni.

Az egyetem üzemeltetésével kapcsolatos egyéb kiadásokról szóló összefoglaló tartalmazza az összes egyéb költséget, ami az üzemeltetés során szükségszerűen felmerül és egyik eddigi kategóriába sem sorolható. A 2013-as évben az ilyen jellegű kiadások közül az irodaszernél a szakértői szolgáltatásoknál, az IT-szolgáltatásoknál és a tárgyi eszköz beszerzésnél a csökkenése figyelhető meg. Növekedés tapasztalható postai költségeknél, a telekommunikációs költségeknél, az nyelvoktatás, valamint egyéb oktatás költségeinél, a banki szolgáltatások

költségeivel kapcsolatban, az egyéb költségeknél, az utazási költségeknél, a könyvtári költségeknél, a marketing és kommunikációs kiadásoknál, továbbá a reprezentációs kiadásoknál.

Összefoglaló

Az újbóli pozitív eredmény több komponensnek köszönhető. Egyrészt az Egyetem kevesebbet költött, mint amennyi eredetileg elő volt irányozva, természetesen figyelmen kívül hagyva azokat a nem tervezett kiadásokat, amelyek egyben nem tervezett bevételhez kapcsolódnak. Másrészt annak is köszönhető ez a sikeres gazdasági év, hogy olyan bevételekhez jutott az Egyetem, melyek nem voltak eredetileg a költségvetésbe tervezve, újból figyelmen kívül hagyva az Egyetemen csupán átfolyó tételeket. E két öröndetes tendencia hozadéka az Egyetem pozitív gazdasági eredménye, ami 2013-ban segít, hogy az évente megismétlődő likviditási zavarokat (amelyek részben az állami-, részben a projekt támogatások kifizetésének késedelmeiből fakadnak) enyhítse, hogy finanszírozhatóak legyenek az időközben elengedhetetlenné vált beszerzések és felújítási munkálatok, továbbá hogy az eddig nem fedezett kötelezettségeinkre anyagi fedezetet nyújtson. A konszolidációs program sikeres folytatásának és a külső források erőteljesebb bevonásának következtében az Egyetem gazdasági helyzete megszilárdult, a likviditási megszüntek, a pénzügyi helyzet pedig stabilnak mondható.

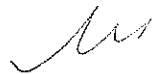

Összefoglaló

Az újbóli pozitív eredmény több komponensnek köszönhető. Egyrészt az Egyetem kevesebbet költött, mint amennyi eredetileg elő volt irányozva, természetesen figyelmen kívül hagyva azokat a nem tervezett kiadásokat, amelyek egyben nem tervezett bevételhez kapcsolódnak. Másrészt annak is köszönhető ez a sikeres gazdasági év, hogy olyan bevételekhez jutott az Egyetem, melyek nem voltak eredetileg a költségvetésbe tervezve, újból figyelmen kívül hagyva az Egyetemen csupán átfolyó tételeket. E két öröndetes tendencia hozadéka az Egyetem pozitív gazdasági eredménye. A konszolidációs program sikeres folytatásának és a külső források erőteljesebb bevonásának következtében az Egyetem gazdasági helyzete megszilárdult, a likviditási problémák csökkentek, a pénzügyi helyzet pedig stabilizálódik.



I. Kimutatás a költségvetési támogatás felhasználásáról 2013. évben (adatok ezer Ft-ban)

| BEVÉTELEK 2013 | Összeg |
|---|----------------|
| Központi költségvetési támogatás | 157 000 |
| Összes bevétel | 157 000 |
| KIADÁS 2013 | Összeg |
| Irodaszer, nyomtatvány | 901 |
| Egyéb anyagktg | 696 |
| Víz, villany,gáz | 20 459 |
| Postaköltség, hirdetés, telefonköltség | 3 770 |
| Számítástechnikai szolg. | 3 449 |
| Könyvvizsgálat | 2 032 |
| Javítás, karbantartás | 8 167 |
| Rezsiköltség (takarítás, őrzés) | 23 378 |
| Egyéb, más vállalkozás által végzett szolgáltatás | 2 000 |
| Bankköltség | 1 488 |
| Bérek, juttatások, járulékok | 90 660 |
| Összes kiadás | 157 000 |

II. Kimutatás a költségvetési támogatás felhasználásáról 2013. évben (adatok ezer Ft-ban)

| Támogatást nyújtó neve Támogatás forrása | Kapott támogatás | | | | Felhasználás összege | | Átvitel (2014. évre) |
|---|-----------------------------|-------------------------------|---------|-------------------------|----------------------|-----------|-------------------------|
| | Időpontja | Célja | Összege | Áthozat (2013. évre) | Előző évi | Tárgy évi | |
| OM támogatás (Kelt.: 2002. június) | 2002. 11. 28. | Működés(alapítvány kapta) | 31 783 | 0 | 0 | 0 | 0 |
| Közalapítványtól (Alapítói vagy 90 %-a, 9/2002. nov. 28. Kuratóriumi Hat. Alapján) | 2002. 09. 02. | Működés | 71 767 | 0 | 0 | 0 | 0 |
| Közalapítvány a Bp-i Német Nyelvű Egyetemért | 2003. 04. 01. | Működés (Közalapítványtól) | 23 000 | 0 | 0 | 0 | 0 |
| | 2003. 05. 22. | Működés (Közalapítványtól) | 20 000 | 0 | 0 | 0 | 0 |
| 2002. évi LXII. Tv. 1.sz. melléklet XX. Fejezet 11/5/1. | 2003. 11. 04. | Működés | 70 000 | 0 | 0 | 0 | 0 |
| | 2003. 12. 15. | Működés | 70 000 | 0 | 0 | 0 | 0 |
| OM támogatás 2004. évi költségvetéséről szóló 2003. évi CXVI. törvény I. számú mellékletének XX. fejezet 11. cím 10. alcím 40. jogcímsor alapján | 2004.05.26.- 2004.12.16. | Működés (Közalapítványtól) | 124 800 | 0 | 0 | 0 | 0 |

| Támogatást nyújtó neve Támogatás forrása | Kapott támogatás | | | | Felhasználás összege | | Átvitel (2014. évre) |
|--|------------------|-------------------------------|---------|-------------------------|----------------------|-----------|-------------------------|
| | Időpontja | Célja | Összege | Áthozat (2013. évre) | Előző évi | Tárgy évi | |
| OM támogatás 2005. évi költségvetéséről szóló 2004. évi CXXXV. törvény 1. számú mellékletének XX. fejezet 11. cím 10. alcím 56. jogcímsor alapján | 2005.04.12. | Működés (Közalapítványtól) | 129 674 | 0 | 0 | 0 | 0 |
| OM támogatás 2006. évi költségvetéséről szóló 2005. évi CLIII. törvény 1. számú mellékletének XX. fejezet 11. cím 10. alcím 56. jogcímsor alapján | 2006.04.13. | Működés (Közalapítványtól) | 155 566 | 0 | 155 566 | 0 | 0 |
| OM támogatás 2007. évi költségvetéséről szóló 2006. évi CXXVII. tv. 1. sz. mellékletének XX. Fejezet 11. cím 10. alcím 1/5 jogcímsor 7. részfeladata alapján | 2007.05.14. | Működés (Közalapítványtól) | 189 000 | 0 | 0 | 189 000 | 0 |
| OKM támogatás 2007. évi CLXIX tv.1. sz. mellékletének XX. Fejezet, 11.cím 10.alcím 1.jogcímsor Oktatási alapítványok támogatása 8.sz. részfeladat | 2008.04.14. | Működés (Közalapítványtól) | 179 000 | 0 | 0 | 179 000 | 0 |

| | | | | | | | |
|--|-------------|-------------------------------|---------|---|---|---------|---|
| OKM támogatás 2008. évi CLXIX tv.1. sz. mellékletének XX. Fejezet, 11.cím 10.alcím 1.jogcímsor Oktatási alapítványok támogatása 8.sz. részfeladat | 2009.05.11 | Működés (Közalapítványtól) | 172 000 | 0 | 0 | 172 000 | 0 |
| OKM támogatás XX. Fejezet, 11.cím 10.alcím 1.jogcímsor Oktatási alapítványok támogatása 8.sz. részfeladat | 2010.03.31. | Működés (Közalapítványtól) | 172 000 | 0 | 0 | 172 000 | 0 |
| NEFMI támogatás XX. fejezet, 26. Cím, 1. alcím 2. Jogcímsor nem feladatfinanszírozási körbe tartozó előirányzat | 2011.05.16 | Működés (Közalapítványtól) | 175 000 | 0 | 0 | 175 000 | 0 |
| Emberi Erőforrások Minisztériuma XX. Fejezet 20/26/1/2 cím előirányzat | 2012.06.27. | Működés (Közalapítványtól) | 171 510 | 0 | 0 | 171 510 | 0 |
| Emberi Erőforrások Minisztériuma XX. Fejezet 20/26/1/2 cím előirányzat | 2013.05.28. | Működés (Közalapítványtól) | 157 000 | 0 | 0 | 0 | 0 |

104

III. Kimutatás a vagyon felhasználásáról 2013. évben (adatok ezer Ft-ban)

| Megnevezés | Előző évi összeg | Tárgy évi összeg | Változás | |
|--|---------------------|---------------------|----------|--------|
| | | | % | Ft |
| <u>Befektetett eszközök</u> | 106 439 | 102 867 | + | -3 572 |
| <u>Immateriális javak</u> Az immateriális javak közül a vagyoni értékű jogok bruttó értéke 2 121 eFt-tal, a szellemi termékek értéke 924 eFt-tal nőtt, a tárgyévi écs értéke 3 688 eFt volt. | 8 744 | 8 101 | | -643 |
| <u>Tárgyi eszközök</u> 2012-ben történt az épületben 3 692 eFt (aktiválás 2012-ben) és 2011-ben 57 426 eFt beruházás, ami 2013-ban aktiválásra került. Egyéb gépek, berendezések értéke összességében 4 371 eFt-tal növekedett. Ezen tételek után elszámolt értékcsökkenés egyenlegében 7 300 eFt-tal nőtt. A készletek közül a könyvtári könyv és folyóirat állomány átsorolásra került a tárgyi eszközök közé 173 827 eFt értékben. Kisértékű eszközökről lévén szó értékcsökkenési leírásuk azonnal elszámolásra került. Az előző éveket érintő átsorolások, értékcsökkenési elszámolások a passzív időbeli elhatárolással és az eredménytartalékkal szemben kerültek helyesbítésre, melynek következtében a tárgyi eszközök nettó értéke nem változott jelentősen. A tárgyévi könyvbeszerzés értéke 8 774 eFt volt. | 94 695 | 91 766 | | -2 929 |
| <u>Befektetett pénzügyi eszközök</u> | 3 000 | 3 000 | | 0 |

| | | | | | | | |
|---|--|---------|---------|--|--|--|----------|
| Forgóeszközök | | 294 433 | 208 021 | | | | -86 412 |
| <u>Készletek</u> 2013-ben a könyvtári könyvek és folyóiratok átsorolásra kerültek a tárgyi eszközök közé, ezért a 2012-es év végi záró egyenleg szerinti érték -173 827 eFt értékben módosításra került. Tárgyévi beszerzések szintén aktiválásra kerültek a tárgyi eszközök között. | | 178 420 | 3 407 | | | | -175 013 |
| <u>Követelések</u> Értéke 1 484 eFt vevőkövetelésből, és 370 eFt egyéb követelésből áll, valamint 474 eFt adótúlfizetésből és 547 eFt szállítói túlfizetésből áll. | | 4 203 | 2 875 | | | | -1 328 |
| <u>Pénzeszközök</u> | | 111 810 | 201 739 | | | | 89 929 |
| Aktív időbeli elhatárolás A bevétel aktív időbeli elhatárolása 130 eFt értékben, a költségek, ráfordítások aktív időbeli elhatárolása pedig 34 757 eFt összeggel szerepel. | | 38 908 | 34 887 | | | | -4 021 |

Handwritten signature

| Megnevezés | Előző évi összeg | Tárgy évi összeg | Változás | |
|---|------------------|------------------|----------|--------------|
| | | | % | Ft |
| Saját tőke | 140 066 | 151 954 | | 11 889 |
| II. <u>Induló tőke</u> | | | | |
| II. <u>Tőkeváltozás/eredmény</u> A könyvtári könyvek és folyóiratok átsorolása a tárgyi eszközök közé 2013-ban megtörtént. Értékcsökkenésük azonnal elszámolásra került, tekintettel arra, hogy kisösszegű beszerzésekről van szó. Azon könyvbeszerzések esetében, ahol a kiadás a passzív időbeli elhatárolással volt ellentételezve, az elhatárolás feloldásra került az értékcsökkenéssel szemben 106 605 e Ft értékben. A passzív időbeli elhatárolással nem fedezett könyvbeszerzések értékcsökkenése az előző évek eredménytartalékát módosította összesen 67 222 eFt értékben A fentiek hatására az eredménytartalék 67 222 eFt-tal csökkent, valamint az előző évi mérlegszerinti eredmény összegével növekedett összesen 72 844 eFt-ra. | 114 797 | 72 844 | | -41 953 |
| V. Tárgyévi eredmény: - alaptévékenységből - vállalkozási tevékenységből | 19 712 5 557 | 73 486 5 624 | | 53 774 67 |
| Kötelezettség | 106 112 | 103 003 | | -3 109 |
| <u>Rövidlejáratú kötelezettségek</u> Szállítói kötelezettségek értéke 7 210 eFt Adófizetési kötelezettség 17 733 eFt Egyéb kötelezettségek 78 060 eFt | 106 112 | 103 003 | | -3 109 |
| Céltartalék | - | - | | - |
| Passzív időbeli elhatárolások Tértésmentesen kapott, támogatásból és pályázatból beszerzett eszközökre 2013. évben is az értékcsökkenési leírás visszavezetése az | 193 602 | 90 818 | | -102 784 |

| | | | | | | |
|--|--|--|--|--|--|--|
| <p>elhatárolással szemben került a bevételekbe. Jövőbeni bevétel elhatárolása 9 614 eFt. Az elhatárolt költségek és a fizetendő kamatok értéke 4 023 eFt. A könyvek átsorolása miatt a passzív időbeli elhatárolás feloldásra került 106 605 eFt értékben. A tárgyévi értékcsökkenések elszámolása miatt a halasztott bevételek záró értéke 77 181 eFt-ra változott, a teljes passzív időbeli elhatárolások záró értéke pedig 90 818 eFt-ra.</p> | | | | | | |
|--|--|--|--|--|--|--|

M

IV. Kimutatás a vezető tisztségviselőknek nyújtott juttatásokról 2013. évben (adatok ezer Ft-ban)

| Pénzbeli kifizetések összesen | Juttatás összege | | | % | | Eltérés | Ft |
|---|------------------|---------------|--|---|---|---------|-------------|
| | Előző évi | Tárgy évi | | + | - | | |
| - munkabér | 15 360 | 15 130 | | | | + | - |
| - megbízás | | | | | | | -230 |
| - költségterítések | | | | | | | |
| - egyéb pénzbeli kifizetések természetbeni juttatások értékpapírok juttatások adott kölcsönök összege - kamatmentes - kölcsöntartozások a mérlegkészítésig egyéb juttatások | 1 200 | 1 200 | | | | | |
| Összesen | 16 560 | 16 330 | | | | | -230 |

Handwritten signature

V. Kimutatás a kapott támogatásokról 2013. évben (adatok ezer Ft-ban)

| Sorsz. | Támogatás megnevezése | Támogatott cél | Támogatás összege | | Változás | |
|--------|--|-------------------------------------|-------------------|-------------------|--------------------|--------|
| | | | Előző évi | Tárgy évi | FT | % |
| 1. | Központi költségvetési szerv - költségvetési támogatás - Közalapítványtól kapott támogatás - Normatíva elszámolás utólagos rendezése - Kiválósági támogatás - Központi támogatás | Doktori normatíva működés Normatíva | 64 419 171 510 | 34 655 157 000 | -29 764 -14 510 | + . |
| 2. | Pályázat útján elnyert támogatás | | 44 829 | 76 208 | | 31 379 |
| 3. | Egyéb támogatás | | 108 281 | 119 050 | | 10 769 |

JNA

| | | | | | | | | | | | | | | | | |
|---|---|---|---|---|---|---|---|---|---|---|---|---|---|---|---|---|
| 1 | 8 | 1 | 7 | 3 | 9 | 6 | 7 | 8 | 5 | 4 | 2 | 5 | 6 | 2 | 0 | 1 |
|---|---|---|---|---|---|---|---|---|---|---|---|---|---|---|---|---|

Statistikai számjel vagy adószám (csekk számlaszám)

Az egyéb szervezet megnevezése: Andrassy Gyula Budapesti Német Nyelvű Egyetem

egyéb szervezet címe: 1088 Budapest, Pollack M tér 3.

KETTŐS KÖNYVVITELT VEZETŐ EGYÉB SZERVEZETEK KÖZHASZNÚ EGYSZERŰSÍTETT ÉVES BESZÁMOLÓJÁNAK EREDMÉNYKIMUTATÁSA

2 0 1 3 ÉV

adatok e Ft-ban

| Sor-Szám | A tétel megnevezése | Előző év | Előző év(ek) helyesbítései | Tárgyév |
|----------|--|----------------|----------------------------|----------------|
| A | B | c | d | E |
| 1. | A. Összes közhasznú tevékenység bevétele (1.+2.+3.+4.+5.) | 424 041 | | 501 361 |
| 2. | 1. Közhasznú célú működésre kapott támogatás | 344 210 | | 383 711 |
| 3. | a) alapítótól | 171 510 | | 157 000 |
| 4. | b) központi költségvetésből | 64 419 | | 107 661 |
| 5. | c) helyi önkormányzattól | | | |
| 6. | d) egyéb, ebből 1% | 108 281 | | 119 050 |
| 7. | 2. Pályázati úton elnyert támogatás | 44 829 | | 76 208 |
| 8. | 3. Közhasznú tevékenységből származó bevétel | 33 109 | | 37 553 |
| 9. | 4. Tagdíjból származó bevétel | | | |
| 10. | 5. Egyéb bevétel | 1 893 | 106 605 | 3 889 |
| 11. | B. Vállalkozási tevékenység bevétele | 8 070 | | 6 248 |
| 12. | C. Összes bevétel (A.+B.) | 432 111 | | 507 609 |
| 13. | D. Közhasznú tevékenység ráfordításai (1.+2.+3.+4.+5.+6.) | 404 329 | | 427 875 |
| 14. | 1. Anyagjellegű ráfordítások | 126 153 | | 150 488 |
| 15. | 2. Személyi jellegű ráfordítások | 267 246 | | 256 860 |
| 16. | 3. Értécsökkenési leírás | 10 675 | 173 827 | 19 763 |
| 17. | 4. Egyéb ráfordítások | 97 | | 305 |
| 18. | 5. Pénzügyi műveletek ráfordításai | 158 | | 459 |
| 19. | 6. Rendkívüli ráfordítások | | | 0 |
| 20. | E. Vállalkozási tevékenység ráfordításai (1.+2.+3.+4.+5.+6.) | 2 513 | | 624 |
| 21. | 1. Anyagjellegű ráfordítások | 2 239 | | 574 |
| 22. | 2. Személyi jellegű ráfordítások | | | |
| 23. | 3. Értécsökkenési leírás | 196 | | |
| 24. | 4. Egyéb ráfordítások | 78 | | 50 |
| 25. | 5. Pénzügyi műveletek ráfordításai | | | |
| 26. | 6. Rendkívüli ráfordítások | | | |
| 27. | F. Összes ráfordítás (D.+E.) | 406 842 | | 428 499 |
| 28. | G. Adózás előtti eredménye (B.-E.) | 5 557 | | 5 624 |
| 29. | H. Adófizetési kötelezettség | 0 | | 0 |
| 30. | I. Tárgyévi vállalkozási eredmény (G.-H.) | 5 557 | | 5 624 |
| 31. | J. Tárgyévi közhasznú eredmény (A.-D.) | 19 712 | -67 222 | 73 486 |

Keltezés: Budapest, 2014.01.24.

Megjegyzés: Az Andrassy Egyetem 2006. évtől közhasznú eredménykimutatás készítésére kötelezett.

cégszerű aláírás



| | | | | | | | | | | | | | | | | |
|---|---|---|---|---|---|---|---|---|---|---|---|---|---|---|---|---|
| 1 | 8 | 1 | 7 | 3 | 9 | 6 | 7 | 8 | 5 | 4 | 2 | 5 | 6 | 2 | 0 | 1 |
|---|---|---|---|---|---|---|---|---|---|---|---|---|---|---|---|---|

Statistikai számjel vagy adószám (csekk számlaszám)

Az egyéb szervezet megnevezése: Andrássy Gyula Budapesti Német Nyelvű Egyetem

Az egyéb szervezet címe: 1088 Budapest, Pollack M tér 3

**KETTŐS KÖNYVVITELT VEZETŐ EGYÉB SZERVEZETEK KÖZHASZNÚ EGYSZERŰSÍTETT
ÉVES BESZÁMOLÓJÁNAK EREDMÉNYKIMUTATÁSA**

2 0 1 3 ÉV

adatok e Ft-ban

| TÁJÉKOZTATÓ ADATOK | | |
|--------------------|---|----------------|
| 29. | A. Személyi jellegű ráfordítások | 256 860 |
| 30. | 1. Bérkötség | 160 768 |
| 31. | ebből: - megbízási díjak | 31 406 |
| 32. | - tiszteletdíjak | |
| 33. | 2. Személyi jellegű egyéb kifizetések | 51 786 |
| 34. | 3. Bérjárulékok | 44 306 |
| 35. | B. A szervezet által nyújtott támogatások | |
| 36. | ebből: A Korm. rend. 16.§(5) bekezdése szerint kötelezettségként elszámol és továbbutalt, illetve átadott támogatás | |

Keltezés: Budapest, 2014.01.24.

cégszerű aláírás



| | | | | | | | | | | | | | | | | |
|---|---|---|---|---|---|---|---|---|---|---|---|---|---|---|---|---|
| 1 | 8 | 1 | 7 | 3 | 9 | 6 | 7 | 8 | 5 | 4 | 2 | 5 | 6 | 2 | 0 | 1 |
|---|---|---|---|---|---|---|---|---|---|---|---|---|---|---|---|---|

Statisztikai számjel vagy adószám (csekkszámlasszám)

Az egyéb szervezet megnevezése: **Andrássy Gyula Budapesti Német Nyelvű Egyetem**

Az egyéb szervezet címe: 1088 Budapest, Pollack M tér. 3.

**KETTŐS KÖNYVVITELT VEZETŐ EGYÉB SZERVEZETEK KÖZHASZNÚ EGYSZERŰSÍTETT ÉVES
BESZÁMOLÓJÁNAK MÉRLEGE**

2 0 1 3 ÉV

adatok e Ft-ban

| Sor-Szám | A tétel megnevezése | Előző év | Előző évek helyesbí-tése | Tárgyév |
|----------|--|----------------|--------------------------|----------------|
| a | b | c | d | E |
| 1. | A. befektetett eszközök (2-5. sorok) | 106 439 | | 102 867 |
| 2. | I. IMMATERIÁLIS JAVAK | 8 744 | | 8 101 |
| 3. | II. TÁRGYI ESZKÖZÖK | 94 695 | | 91 766 |
| 4. | III. BEFEKTETETT PÉNZÜGYI ESZKÖZÖK | 3 000 | | 3 000 |
| 5. | IV. BEFEKTETETT ESZKÖZÖK ÉRTÉKHELYESBÍTÉSE | | | |
| 6. | Forgóeszközök (7.-10. sorok) | 294 433 | -173 827 | 208 021 |
| 7. | I. KÉSZLETEK | 178 420 | -173 827 | 3 407 |
| 8. | II. KÖVETELÉSEK | 4 203 | | 2 875 |
| 9. | III. ÉRTÉKPAPÍROK | | | |
| 10. | IV. PÉNZESZKÖZÖK | 111 810 | | 201 739 |
| 11. | C. Aktív időbeli elhatárolások | 38 908 | | 34 887 |
| 12. | ESZKÖZÖK (AKTÍVÁK) ÖSSZESEN (1. + 6. +11. sor) | 439 780 | -173 827 | 345 775 |
| 13. | D. Saját tőke (14. – 19. sorok) | 140 066 | -67 222 | 151 954 |
| 14. | I. INDULÓ TŐKE/JEGYZETT TŐKE | | | |
| 15. | II. TŐKEVÁLTOZÁS/EREDMÉNY | 114 797 | -67 222 | 72 844 |
| 16. | III. LEKÖTÖTT TARTALÉK | | | |
| 17. | IV. ÉRTÉKELÉSI TARTALÉK | | | |
| 18. | V. TÁRGYÉVI EREDMÉNY ALAPTEVÉKENYSÉGBŐL (KÖZHASZNÚ TEVÉKENYSÉGBŐL) | 19 712 | | 73 486 |
| 19. | VI. TÁRGYÉVI EREDMÉNY VÁLLALKOZÁSI TEVÉKENYSÉGBŐL | 5 557 | | 5 624 |
| 20. | E. Céltartalék | | | |
| 21. | F. Kötelezettségek (22. – 23. sorok) | 106 112 | | 103 003 |
| 22. | I. HOSSZÚ LEJÁRATÚ KÖTELEZETTSÉGEK | | | |
| 23. | II. RÖVID LEJÁRATÚ KÖTELEZETTSÉGEK | 106 112 | | 103 003 |
| 24. | G. Passzív időbeli elhatárolások | 193 602 | -106 605 | 90 818 |
| 25. | FORRÁSOK (PASSZÍVÁK) ÖSSZESEN (13.-20.+21.+24. sor) | 439 780 | -173 827 | 345 775 |

Keltezés: Budapest, 2014.01.24.

cégszerű aláírás



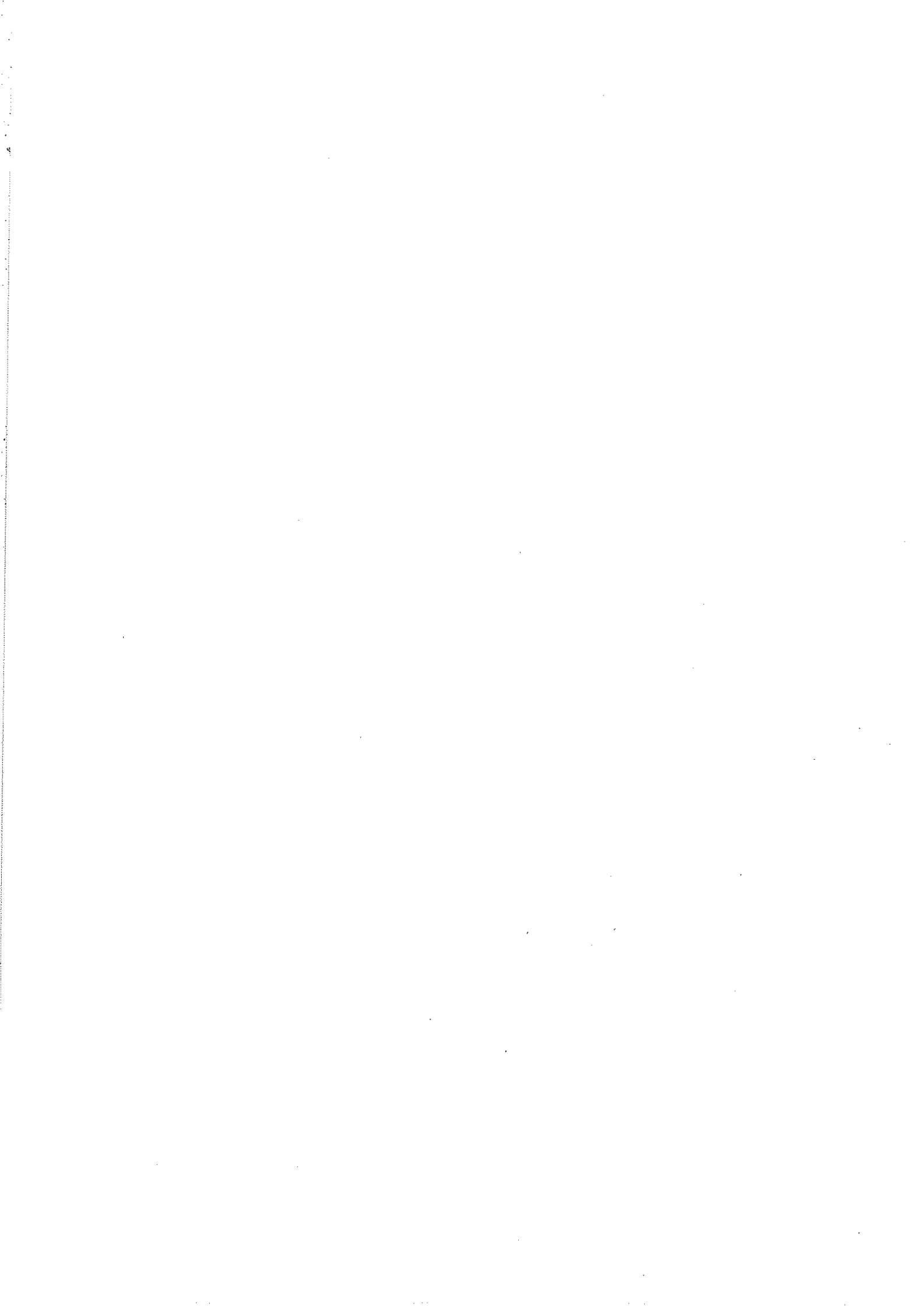



**ANDRÁSSY
UNIVERSITÄT
BUDAPEST**

**AZ
ANDRÁSSY GYULA BUDAPESTI NÉMET NYELVŰ
EGYETEM**

2014. ÉVI

KÖZHASZNÚSÁGI JELENTÉSE

Tartalomjegyzék

| | |
|---|----|
| Bevezetés..... | 2 |
| I. Kimutatás a költségvetési támogatás felhasználásáról 2014. évben (adatok ezer Ft-ban)..... | 5 |
| II. Kimutatás a költségvetési támogatás felhasználásáról 2014. évben (adatok ezer Ft-ban)..... | 6 |
| III. Kimutatás a vagyon felhasználásáról 2014. évben (adatok ezer Ft-ban).... | 9 |
| IV. Kimutatás a vezető tisztségviselőknek nyújtott juttatásokról 2014. évben (adatok ezer Ft-ban)..... | 12 |
| V. Kimutatás a kapott támogatásokról 2014. évben (adatok ezer Ft-ban) | 13 |
| KETTŐS KÖNYVVITELT VEZETŐ EGYÉB SZERVEZETEK KÖZHASZNÚ EGYSZERŰSÍTETT ÉVES BESZÁMOLÓJÁNAK EREDMÉNYKIMUTATÁSA.... | 14 |
| KETTŐS KÖNYVVITELT VEZETŐ EGYÉB SZERVEZETEK KÖZHASZNÚ EGYSZERŰSÍTETT ÉVES BESZÁMOLÓJÁNAK MÉRLEGE | 16 |



Bevezetés

Általános tendenciák

A kiadási és bevételi adatok összeállítása egyértelműen kimutatja, hogy az Egyetem 2004 és 2009 között folyamatosan többet költött, mint amennyi bevételre szert tett. Ezekből a számokból az is következik, hogy az Egyetem ezen időszakban képtelen volt a veszteségeket leépíteni, sőt ellenkezőleg, folyamatosan növelte azokat. Ez a tendencia 2010-ben állt meg, amikor az Egyetem a rendelkezésére álló anyagi eszközökkel úgy gazdálkodott, hogy az éves mérleget pozitív eredménnyel zárhatta. Az Egyetem felismerte azokat a veszélyeket, amelyek saját gazdasági helyzetének súlyosbodásához vezettek, majd ennek következtében belekezdett egy rendkívüli konszolidációs programba. Ezt a pozitív fejleményt 2014-ben is sikerült továbbvinni, ami éves szinten pozitív eredményhez vezetett. Ez az eredmény hivatott biztosítani, hogy az évente megisméltendő likviditási zavarokat (amelyek részben az állami-, részben a projekttámogatások kifizetésének késedelmeiből fakadnak) enyhítse, hogy finanszírozhatóak legyenek az időközben elengedhetetlenné vált beszerzések és felújítási munkálatok, továbbá hogy az eddig nem fedezett kötelezettségeinkre anyagi fedezetet nyújtson.

A bevételi oldal tendenciái

A költségvetés bevételi oldala 3 fő elemből tevődik össze: a tandíjjellegű bevételek, a magyar állami támogatás, valamint az egyéb külső források (ideértve az egyetem gazdasági tevékenységéből származó bevételeket).

Az előző évhez képest az Egyetem ismét képes volt növelni a tandíjból származó bevételét.

A Magyar Állam által az Emberi Erőforrásos Minisztériumán EMMI (korábban Oktatási Minisztérium) keresztül a Közalapítvány részére nyújtott állami támogatás jelentős bevételi forrásnak számít. 2004 és 2006 között ez a támogatás ingadozó intenzitást mutatott, ám azóta az időközben megkötött nemzetközi megállapodásnak köszönhetően stagnál.

2014-as év pozitív eredménye, hogy Magyarország Kormánya az Andrássy Gyula Budapesti Német Nyelvű Egyetemet a 2013-2016 közötti minősítési időszakra kiemelt felsőoktatási intézménnyé minősítette. Ennek következményeként az Emberi Erőforrások Minisztériuma szerződést kötött az Egyetemmel, melynek keretében az intézményt többlettámogatásban részesítette.

A pályázati-, program-, illetve projektbevételek, kategóriájához sorolandók a pályázati úton biztosított pénzügyi források, továbbá az egyetem egyéb gazdasági tevékenységéből származó bevételek. 2014-ben csökkent a magyar és külföldi külső források mértéke, amivel kapcsolatban megemlítendő, hogy ezen források nagy része célhoz kötött, azaz a támogató megszabja, mely



célokra fordítható. Az ilyen pénzügyi források jellemzően olyan beruházásokra vagy feladatokra költethők, amik az Egyetem költségvetésében nem voltak előirányozva, ennek következtében alkalmatlanok a költségvetés általános tehermentesítésére.

A kiadási oldal tendenciái

Az egyetem kiadási oldalán szereplő tételek 3 fő csoportba sorolhatók: személyi jellegű költségekből fakadó kiadások; az épületfenntartással és -karbantartással kapcsolatos kiadások; valamint az Egyetem működtetéséhez szükséges egyéb kiadások.

Az Egyetem minden adminisztratív dolgozóját illetve az oktatók nagy részét munkaviszony keretein belül foglalkoztatta. Ennek költségei 2007 és 2008 között erős növekedési tendenciát mutattak, amivel nem volt semmilyen bevételi forrásnövekedés szembeállítva. A 2008-ra elért kiadási szint 2009-ben tovább nőtt, a személyi jellegű költségek kritikus szintet értek el. Az oktatói (munkaviszonyon vagy egyéb jogviszonyon alapuló) szerződések jelentős része 2010 nyarán kifutott, ezek megújítása kapcsán az Egyetem felállított egy szigorú követelményrendszert, ami alapján csak azoknak az oktatóknak lett felkínálva munkaszerződés, akik oktatói tevékenységüket főállásban és teljes munkaidőben az Egyetemen fejtették ki. Azoknak, akik ennek nem tudtak megfelelni, olyan óraadói szerződést kínált fel az Egyetem, amely a német nyelvterületen szokványos óradíjakat tartalmazott. Ezen túlmenően az Egyetem vezetése minden kar számára megállapított egy létszámkontingenst (szem előtt tartva az akkreditációs valamint a tudományos munkakörben foglalkoztatottakkal szemben felállított elvárásokat) mind a munkaviszonyos, mind a megbízással foglalkoztatottak számára tekintettel.

A 2013-as pályázati projektbevételek nagy része magas személyi jellegű költséghányadot tartalmazott, ezek közt is kiemelendők a DAAD, a Swiss Contribution, a HOLCIM, a TÁMOP 4.2.2 és a Szerencsejáték ZRt. által finanszírozott projektek.

A karbantartási kiadások az épülettel kapcsolatban felmerülő karbantartási költségeket takarja. Az Egyetem csak olyan karbantartási munkákat rendel meg, amelyeket jogszabályok írnak elő, illetve amelyek az épület állagának megóvásához elengedhetetlenül szükségesek. Az infrastrukturális kiadások kategóriája tartalmazza az épületüzemeltetés költségeit, a takarítási-, őrzési- és karbantartási feladatokkal megbízott külső vállalkozó költségeit valamint az egyéb rezsiköltségeket, mint fűtési-, elektromos áram-, víz- és csatornadíjakat. Általánosságban megállapítható, hogy az infrastrukturális és karbantartási kiadások mértéke az infláció mértékével megegyező növekedést mutat.

Az egyetem üzemeltetésével kapcsolatos egyéb kiadásokról szóló összefoglaló tartalmazza az összes egyéb költséget, ami az üzemeltetés során szükségszerűen felmerül és egyik eddigi kategóriába sem sorolható. A 2014-es évben az ilyen jellegű kiadások közül az irodaszernél, a telekommunikációs költségeknél, az IT-szolgáltatásoknál csökkenés figyelhető meg. Növekedés tapasztalható a szakértői szolgáltatásoknál, a postai költségeknél, az nyelvoktatás, az egyéb oktatás költségeinél, a banki szolgáltatások költségeivel kapcsolatban, az egyéb költségeknél, a tárgyi eszköz beszerzésnél, az utazási költségeknél, a könyvtári költségeknél, a marketing és kommunikációs kiadásoknál, továbbá a reprezentációs kiadásoknál.

Összefoglaló

Az újbóli pozitív eredmény több komponensnek köszönhető. Egyrészt az Egyetem kevesebbet költött, mint amennyi eredetileg elő volt irányozva, természetesen figyelmen kívül hagyva azokat a nem tervezett kiadásokat, amelyek egyben nem tervezett bevételhez kapcsolódnak. Másrészt annak is köszönhető ez a sikeres gazdasági év, hogy olyan bevételekhez jutott az Egyetem, melyek nem voltak eredetileg a költségvetésbe tervezve, újból figyelmen kívül hagyva az Egyetemen csupán átfolyó tételeket. E két öröndetes tendencia hozadéka az Egyetem pozitív gazdasági eredménye, ami 2014-ban segít, hogy az évente megismétlődő likviditási zavarokat (amelyek részben az állami-, részben a projekt támogatások kifizetésének késedelmeiből fakadnak) enyhítse, hogy finanszírozhatóak legyenek az időközben elengedhetetlenné vált beszerzések és felújítási munkálatok, továbbá hogy az eddig nem fedezett kötelezettségeinkre anyagi fedezetet nyújtson. A konszolidációs program sikeres folytatásának és a külső források erőteljesebb bevonásának következtében az Egyetem gazdasági helyzete megszilárdult, a likviditási megszüntek, a pénzügyi helyzet pedig stabilnak mondható.



I. Kimutatás a költségvetési támogatás felhasználásáról 2014. évben (adatok ezer Ft-ban)

| BEVÉTELEK 2014 | Összeg |
|---|----------------|
| Központi költségvetési támogatás | 154 741 |
| Összes bevétel | 154 741 |
| KIADÁS 2013 | Összeg |
| Irodaszer, nyomtatvány | 1 650 |
| Egyéb anyagktg | 3 281 |
| Víz, villany,gáz | 17 943 |
| Postaköltség, hirdetés, telefonköltség | 3 051 |
| Számítástechnikai szolg. | 2 939 |
| Könyvvizsgálat | 1 981 |
| Javítás, karbantartás | 5 959 |
| Rezsiköltség (takarítás, őrzés) | 30 914 |
| Egyéb, más vállalkozás által végzett szolgáltatás | 2 777 |
| Bankköltség | 2 246 |
| Bérek, juttatások, járulékok | 82 000 |
| Összes kiadás | 154 741 |

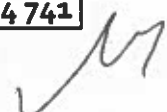

II. Kimutatás a költségvetési támogatás felhasználásáról 2014. évben (adatok ezer Ft-ban)

| Támogatást nyújtó neve Támogatás forrása | Kapott támogatás | | | | | Felhasználás összege | | |
|---|-----------------------------|-------------------------------|---------|-------------------------|-----------|----------------------|-------------------------|--|
| | Időpontja | Célja | Összege | Athozat (2013. évre) | Előző évi | Tárgy évi | Átvitel (2015. évre) | |
| OM támogatás (Kelt.: 2002. június) | 2002. 11. 28. | Működés(alapítvány kapta) | 31 783 | 0 | 0 | 0 | 0 | |
| Közalapítványtól (Alapítói vagy 90 %-a, 9/2002. nov. 28. Kuratóriumi Hat. Alapján) | 2002. 09. 02. | Működés | 71 767 | 0 | 0 | 0 | 0 | |
| Közalapítvány a Bp-i Német Nyelvű Egyetemért | 2003. 04. 01. | Működés (Közalapítványtól) | 23 000 | 0 | 0 | 0 | 0 | |
| | 2003. 05. 22. | Működés (Közalapítványtól) | 20 000 | 0 | 0 | 0 | 0 | |
| | 2003. 11. 04. | Működés | 70 000 | 0 | 0 | 0 | 0 | |
| | 2003. 12. 15. | Működés | 70 000 | 0 | 0 | 0 | 0 | |
| 2002. évi LXII. Tv. 1.sz. melléklet XX. Fejezet 11/5/1. | | | | | | | | |
| OM támogatás 2004. évi költségvetéséről szóló 2003. évi CXVI. törvény I. számú mellékletének XX. fejezet 11. cím 10. alcím 40. jogcímsor alapján | 2004.05.26.- 2004.12.16. | Működés (Közalapítványtól) | 124 800 | 0 | 0 | 0 | 0 | |

| Támogatást nyújtó neve Támogatás forrása | Kapott támogatás | | | | | Felhasználás összege | | Átvitel (2014. évre) |
|--|------------------|-------------------------------|---------|-------------------------|-----------|----------------------|---|-------------------------|
| | Időpontja | Célja | Összege | Athozat (2013. évre) | Előző évi | Tárgy évi | | |
| OM támogatás 2005. évi költségvetéséről szóló 2004. évi CXXXV. törvény 1. számú mellékletének XX. fejezet 11. cím 10. alcím 56. jogcímsor alapján | 2005.04.12. | Működés (Közalapítványtól) | 129 674 | 0 | 0 | 0 | 0 | |
| OM támogatás 2006. évi költségvetéséről szóló 2005. évi CLIII. törvény 1. számú mellékletének XX. fejezet 11. cím 10. alcím 56. jogcímsor alapján | 2006.04.13. | Működés (Közalapítványtól) | 155 566 | 0 | 155 566 | 0 | 0 | |
| OM támogatás 2007. évi költségvetéséről szóló 2006. évi CXXVII. tv. 1. sz. mellékletének XX. Fejezet 11. cím 10. alcím 1/5 jogcímsor 7. részfeladata alapján | 2007.05.14. | Működés (Közalapítványtól) | 189 000 | 0 | 0 | 189 000 | 0 | |
| OKM támogatás 2007. évi CLXIX tv.1. sz. mellékletének XX. Fejezet, 11.cím 10.alcím 1.jogcímsor Oktatási alapítványok támogatása 8.sz. részfeladat | 2008.04.14. | Működés (Közalapítványtól) | 179 000 | 0 | 0 | 179 000 | 0 | |

| | | | | | | | |
|--|-------------|-------------------------------|---------|---|---|---------|---|
| OKM támogatás 2008. évi CLXIX tv.1. sz. mellékletének XX. Fejezet, 11.cím 10.alcím 1.jogcímsor Oktatási alapítványok támogatása 8.sz. részfeladat | 2009.05.11 | Működés (Közalapítványtól) | 172 000 | 0 | 0 | 172 000 | 0 |
| OKM támogatás XX. Fejezet, 11.cím 10.alcím 1.jogcímsor Oktatási alapítványok támogatása 8.sz. részfeladat | 2010.03.31. | Működés (Közalapítványtól) | 172 000 | 0 | 0 | 172 000 | 0 |
| NEFMI támogatás XX. fejezet, 26. Cím, 1. alcím 2. Jogcímsor nem feladatfinanszírozási körbe tartozó előirányzat | 2011.05.16 | Működés (Közalapítványtól) | 175 000 | 0 | 0 | 175 000 | 0 |
| Emberi Erőforrások Minisztériuma XX. Fejezet 20/26/1/2 cím előirányzat | 2012.06.27. | Működés (Közalapítványtól) | 171 510 | 0 | 0 | 171 510 | 0 |
| Emberi Erőforrások Minisztériuma XX. Fejezet 20/26/1/2 cím előirányzat | 2013.05.28. | Működés (Közalapítványtól) | 157 000 | 0 | 0 | 0 | 0 |
| Emberi Erőforrások Minisztériuma 2014. évi költségvetéséről szóló 2013. évi CCXXX törvény 1. mellékletének a XX. Fejezet 20/26/1/2 | 2014.04.16. | Működés (Közalapítványtól) | 154 741 | 0 | 0 | 0 | 0 |

III. Kimutatás a vagyon felhasználásáról 2014. évben (adatok ezer Ft-ban)

| Megnevezés | Előző évi összeg | Tárgy évi összeg | Változás | | Ft |
|--|------------------|------------------|----------|---|--------|
| | | | % | | |
| Befektetett eszközök | 102 867 | 118 577 | + | - | 15 710 |
| <u>Immateriális javak</u> | 8 101 | 5 798 | | | -2303 |
| Az immateriális javak közül a vagyoni értékű jogok bruttó értéke 1 312 eFt-tal, a szellemi termékek értéke 1 102eFt-tal nőtt, a tárgyévi écs értéke 4 717 eFt volt. | | | | | |
| <u>Tárgyi eszközök</u> | | | | | |
| 2012-ben történt az épületben 3 692 eFt (aktiválás 2012-ben) és 2011-ben 57 426 eFt beruházás, ami 2013-ban aktiválásra került. 2014-es beruházás értéke 12 168 Eft. Elszámolt écs 301 eFt. Egyéb gépek, berendezések értéke összességében 17 867 eFt-tal növekedett. Ezen tételek után elszámolt értéksökkenés egyenlegében 11 721 eFt-tal nőtt. A tárgyévi könyvbeszerzés értéke 15 659e Ft volt. Tárgyévi selejtezés 13 577 eFt. A könyvbeszerzés értéke azonnal leírásra került. | 91 766 | 109 779 | | | 18 013 |
| <u>Befektetett pénzügyi eszközök</u> | 3 000 | 3 000 | | | 0 |

Handwritten signature

| | | | | | | |
|--|---------|---------|--|--|--|---------|
| Forgóeszközök | 208 021 | 327 143 | | | | 119 122 |
| Készletek 2013-ben a könyvtári könyvek és folyóiratok átsorolásra kerültek a tárgyi eszközök közé, ezért a 2012-es év végi záró egyenleg szerinti érték -173 827 eFt értékben módosításra került. Tárgyévi beszerzés értéke 156 eFt, az adott üzleti ajándék értéke 408 eFt. | 3 407 | 3 155 | | | | -252 |
| Követelések Értéke 1 538 eFt vevőkövetelésből, 2 139 eFt előlegből, 5 310 eFt egyéb követelésből, valamint 978 eFt adótűfizetésből áll. | 2 875 | 9 965 | | | | 7 090 |
| Pénzeszközök | 201 739 | 314 023 | | | | 112 284 |
| Aktív időbeli elhatárolás A bevétel aktív időbeli elhatárolása 53 eFt értékben, a költségek, ráfordítások aktív időbeli elhatárolása pedig 71 785 eFt összeggel szerepel. | 34 887 | 71 838 | | | | 36 951 |

Handwritten signature

| Megnevezés | Előző évi összeg | Tárgy évi összeg | Változás | |
|---|---------------------|---------------------|----------|-------------------|
| | | | % | Ft |
| Saját tőke | 151 954 | 216 627 | | 64 673 |
| II. <u>Induló tőke</u> | | | | |
| II. <u>Tőkeváltozás/eredmény</u> Az eredménytartalék értékének változása a 2014. évi eredmény növekedésből (79 110 eFt) | 72 844 | 151 954 | | 79 110 |
| V. Tárgyévi eredmény: - alaptevékenységből - vállalkozási tevékenységből | 73 486 5 624 | 62 302 2 371 | | -11 184 -3 253 |
| Kötelezettség | 103 003 | 103 698 | | 695 |
| <u>Rövidlejáratú kötelezettségek</u> Vevőktől kapott előlegek: 40 eFt Szállítói kötelezettségek értéke 4 997 eFt Adófizetési kötelezettség 20 415 eFt Egyéb kötelezettségek 78 246 eFt | 103 003 | 103 698 | | 695 |
| <u>Celtartalék</u> | - | - | | - |
| Passzív időbeli elhatárolások Tértésmentesen kapott, támogatásból és pályázatból beszerzett eszközökre 2014. évben is az értékcsökkenési leírás visszavezetése az elhatárolással szemben került a bevételekbe. Jövőbeni bevétel elhatárolása 108 816 eFt. Az elhatárolt költségek és a fizetendő kamatok értéke 6 042. A tárgyévi értékcsökkenések elszámolása miatt a halasztott bevételek záró értéke 82 375 eFt-ra változott, a teljes passzív időbeli elhatárolások záró értéke pedig 197 233 eFt-ra. | 90 818 | 197 233 | | 106 415 |

IV. Kimutatás a vezető tisztségviselőnek (kancellárnak) nyújtott juttatásokról 2014. évben (adatok ezer Ft-ban)

| Juttatás összege | | % | | Eltérés | | Ft |
|--|---------------|---------------|---|---------|---|--------------|
| Pénzbeli kifizetések összesen | Előző évi | Tárgy évi | + | - | + | - |
| - munkabér | 15 130 | 14 216 | | | | -914 |
| - megbízás | | | | | | |
| - költségtérítések | | | | | | |
| - egyéb pénzbeli kifizetések természetbeni juttatások értékpapírok juttatások adott kölcsönök összege - kamatmentes - kölcsöntartozások a mérlegkészítésig egyéb juttatások | 1 200 | 1 200 | | | | |
| Összesen | 16 330 | 15 416 | | | | - 914 |

M

V. Kimutatás a kapott támogatásokról 2014. évben (adatok ezer Ft-ban)

| Sorsz. | Támogatás megnevezése | Támogatott cél | Támogatás összege | | FT | | Változás | |
|--------|---|---|------------------------------|--|----|--------------------------------------|----------|---|
| | | | Előző évi | Tárgy évi | + | - | + | % |
| 1. | Központi költségvetési szerv - költségvetési támogatás - Közalapítványtól kapott támogatás - Normatíva elszámolás utólagos rendezése - Kiválósági támogatás - Központi támogatás | Doktori normatíva működés működésre működésre | 77 558 22 103 8000 | 68 107 154 740 8 232 93 597 73 634 | + | -9 451 -2260 8 232 14,5 128 | - | - |
| 2. | Pályázat útján elnyert támogatás | | 76 208 | 30 705 | | -45 503 | | |
| 3. | Egyéb támogatás | | 119 050 | 106 312 | | - 12 738 | | |

1 8 1 7 3 9 6 7 8 5 4 2 5 6 2 0 1

Statistikai számjel vagy adószám (csekkzámlaszám)

Az egyéb szervezet megnevezése: Andrassy Gyula Budapesti Német Nyelvű Egyetem

egyéb szervezet címe: 1088 Budapest, Pollack M tér 3.

**KETTŐS KÖNYVVITELT VEZETŐ EGYÉB SZERVEZETEK KÖZHASZNÚ EGYSZERŰSÍTETT ÉVES
BESZÁMOLÓJÁNAK EREDMÉNYKIMUTATÁSA**

2 0 1 4 ÉV

adatok e Ft-ban

| Sor-Szám | A tétel megnevezése | Előző év | Előző év(ek) helyesbítései | Tárgyév |
|----------|---|----------|----------------------------|---------|
| A | B | c | d | E |
| 1. | A. Összes közhasznú tevékenység bevétele (1.+2.+3.+4.+5.) | 501 361 | | 582 679 |
| 2. | 1. Közhasznú célú működésre kapott támogatás | 383 711 | | 504 622 |
| 3. | a) alapítótól | 157 000 | | 154 740 |
| 4. | b) központi költségvetésből | 107 661 | | 243 570 |
| 5. | c) helyi önkormányzattól | | | |
| 6. | d) egyéb, ebből 1% | 119 050 | | 106 312 |
| 7. | 2. Pályázati úton elnyert támogatás | 76 208 | | 30 705 |
| 8. | 3. Közhasznú tevékenységből származó bevétel | 37 553 | | 40 354 |
| 9. | 4. Tagdíjból származó bevétel | | | |
| 10. | 5. Egyéb bevétel | 3 889 | | 6 998 |
| 11. | B. Vállalkozási tevékenység bevétele | 6 248 | | 2666 |
| 12. | C. Összes bevétel (A.+B.) | 507 609 | | 585 179 |
| 13. | D. Közhasznú tevékenység ráfordításai (1.+2.+3.+4.+5.+6.) | 427 875 | | 520 377 |
| 14. | 1. Anyagjellegű ráfordítások | 150 488 | | 180 042 |
| 15. | 2. Személyi jellegű ráfordítások | 256 860 | | 305 862 |
| 16. | 3. Értécsökkenési leírás | 19 763 | | 32 381 |
| 17. | 4. Egyéb ráfordítások | 305 | | 260 |
| 18. | 5. Pénzügyi műveletek ráfordításai | 459 | | 832 |
| 19. | 6. Rendkívüli ráfordítások | 0 | | 1000 |
| 20. | E. Vállalkozási tevékenység ráfordításai (1.+2.+3.+4.+5.+6.) | 624 | | 295 |
| 21. | 1. Anyagjellegű ráfordítások | 574 | | 247 |
| 22. | 2. Személyi jellegű ráfordítások | | | |
| 23. | 3. Értécsökkenési leírás | | | |
| 24. | 4. Egyéb ráfordítások | 50 | | 48 |
| 25. | 5. Pénzügyi műveletek ráfordításai | | | |
| 26. | 6. Rendkívüli ráfordítások | | | |
| 27. | F. Összes ráfordítás (D.+E.) | 428 499 | | 520 590 |
| 28. | G. Adózás előtti eredménye (B.-E.) | 5 624 | | 2 371 |
| 29. | H. Adófizetési kötelezettség | 0 | | 0 |
| 30. | I. Tárgyévi vállalkozási eredmény (G.-H.) | 5 624 | | 2 371 |
| 31. | J. Tárgyévi közhasznú eredmény (A.-D.) | 73 486 | | 62 302 |

Keltezés: Budapest, 2015.01.30.

Megjegyzés: Az Andrassy Egyetem 2006. évtől közhasznú eredménykimutatás készítésére kötelezett.



| | | | | | | | | | | | | | | | | |
|---|---|---|---|---|---|---|---|---|---|---|---|---|---|---|---|---|
| 1 | 8 | 1 | 7 | 3 | 9 | 6 | 7 | 8 | 5 | 4 | 2 | 5 | 6 | 2 | 0 | 1 |
|---|---|---|---|---|---|---|---|---|---|---|---|---|---|---|---|---|

Statistikai számjel vagy adószám (cekk számlaszám)

Az egyéb szervezet megnevezése: **Andrássy Gyula Budapesti Német Nyelvű Egyetem**

Az egyéb szervezet címe: 1088 Budapest, Pollack M tér 3

KETTŐS KÖNYVVITELT VEZETŐ EGYÉB SZERVEZETEK KÖZHASZNÚ EGYSZERŰSÍTETT ÉVES BESZÁMOLÓJÁNAK EREDMÉNYKIMUTATÁSA

2 0 1 4 ÉV

adatok e Ft-ban

| TÁJÉKOZTATÓ ADATOK | | |
|--------------------|---|----------------|
| 29. | A. Személyi jellegű ráfordítások | 305 862 |
| 30. | 1. Bérköltség | 195 635 |
| 31. | ebből: - megbízási díjak | 27 491 |
| 32. | - tiszteletdíjak | |
| 33. | 2. Személyi jellegű egyéb kifizetések | 56 017 |
| 34. | 3. Bérjárulékok | 54 210 |
| 35. | B. A szervezet által nyújtott támogatások | |
| 36. | ebből: A Korm. rend. 16.§(5) bekezdése szerint kötelezettségként elszámol és továbbutalt, illetve átadott támogatás | |

Keltezés: Budapest, 2015.01.30.

cégszerű aláírás

| | | | | | | | | | | | | | | | | |
|---|---|---|---|---|---|---|---|---|---|---|---|---|---|---|---|---|
| 1 | 8 | 1 | 7 | 3 | 9 | 6 | 7 | 8 | 5 | 4 | 2 | 5 | 6 | 2 | 0 | 1 |
|---|---|---|---|---|---|---|---|---|---|---|---|---|---|---|---|---|

Statistikai számjel vagy adószám (csekkszámalszám)

Az egyéb szervezet megnevezése: Andrassy Gyula Budapesti Német Nyelvű Egyetem

Az egyéb szervezet címe: 1088 Budapest, Pollack M tér. 3.

KETTŐS KÖNYVVITELT VEZETŐ EGYÉB SZERVEZETEK KÖZHASZNÚ EGYSZERŰSÍTETT ÉVES BESZÁMOLÓJÁNAK MÉRLEGE

2 0 1 4 ÉV

adatok e Ft-ban

| Sor-Szám | A tétel megnevezése | Előző év | Előző évek helyesbí-tése | Tárgyév |
|----------|--|----------------|--------------------------|----------------|
| a | b | c | d | E |
| 1. | A. befektetett eszközök (2-5. sorok) | 102 867 | | 118 577 |
| 2. | I. IMMATERIÁLIS JAVAK | 8 101 | | 5 798 |
| 3. | II. TÁRGYI ESZKÖZÖK | 91 766 | | 109 779 |
| 4. | III. BEFEKTETETT PÉNZÜGYI ESZKÖZÖK | 3 000 | | 3 000 |
| 5. | IV. BEFEKTETETT ESZKÖZÖK ÉRTÉKHELYESBÍTÉSE | | | |
| 6. | Forgóeszközök (7.-10. sorok) | 208 021 | | 327 143 |
| 7. | I. KÉSZLETEK | 3 407 | | 3 155 |
| 8. | II. KÖVETELÉSEK | 2 875 | | 9 965 |
| 9. | III. ÉRTÉKPAPÍROK | | | |
| 10. | IV. PÉNZESZKÖZÖK | 201 739 | | 314 023 |
| 11. | C. Aktív időbeli elhatárolások | 34 887 | | 71 838 |
| 12. | ESZKÖZÖK (AKTÍVÁK) ÖSSZESEN (1. + 6. +11. sor) | 345 775 | | 517 558 |
| 13. | D. Saját tőke (14. – 19. sorok) | 151 954 | | 216 627 |
| 14. | I. INDULÓ TŐKE/JEGYZETT TŐKE | | | |
| 15. | II. TŐKEVÁLTOZÁS/EREDMÉNY | 72 844 | | 151 954 |
| 16. | III. LEKÖTÖTT TARTALÉK | | | |
| 17. | IV. ÉRTÉKELÉSI TARTALÉK | | | |
| 18. | V. TÁRGYÉVI EREDMÉNY ALAPTEVÉKENYSÉGBŐL (KÖZHASZNÚ TEVÉKENYSÉGBŐL) | 73 486 | | 62 302 |
| 19. | VI. TÁRGYÉVI EREDMÉNY VÁLLALKOZÁSI TEVÉKENYSÉGBŐL | 5 624 | | 2 371 |
| 20. | E. Céltartalék | | | |
| 21. | F. Kötelezettségek (22. – 23. sorok) | 103 003 | | 103 698 |
| 22. | I. HOSSZÚ LEJÁRATÚ KÖTELEZETTSÉGEK | | | |
| 23. | II. RÖVID LEJÁRATÚ KÖTELEZETTSÉGEK | 103 003 | | 103 698 |
| 24. | G. Passzív időbeli elhatárolások | 90 818 | | 197 233 |
| 25. | FORRÁSOK (PASSZÍVÁK) ÖSSZESEN (13.- 20.+21.+24. sor) | 345 775 | | 517 558 |

Keltezés: Budapest, 2015.01.30.

cégszerű aláírás

**AZ
ANDRÁSSY GYULA BUDAPESTI NÉMET NYELVŰ
EGYETEM**

2007. ÉVI

KÖZHASZNÚSÁGI JELENTÉSE

Tartalomjegyzék

| | |
|---|----|
| I. KIMUTATÁS A KÖLTSÉGVETÉSI TÁMOGATÁS FELHASZNÁLÁSÁRÓL 2007. ÉVBEN (ADATOK EZER FT-BAN)..... | 2 |
| II. KIMUTATÁS A KÖLTSÉGVETÉSI TÁMOGATÁS FELHASZNÁLÁSÁRÓL 2007. ÉVBEN (ADATOK EZER FT-BAN)..... | 3 |
| III. KIMUTATÁS A VAGYON FELHASZNÁLÁSÁRÓL 2007. ÉVBEN (ADATOK EZER FT-BAN)..... | 6 |
| IV. KIMUTATÁS A VEZETŐ TISZTSÉGVISELŐKNEK NYÚJTOTT JUTTATÁSOKRÓL 2007. ÉVBEN (ADATOK EZER FT-BAN) | 8 |
| V. KIMUTATÁS A KAPOTT TÁMOGATÁSOKRÓL 2007. ÉVBEN (ADATOK EZER FT-BAN)..... | 9 |
| KETTŐS KÖNNYVITELT VEZETŐ EGYÉB SZERVEZETEK KÖZHASZNÚ EGYSZERŰSÍTETT ÉVES BESZÁMOLÓJÁNAK EREDMÉNYKIMUTATÁSA..... | 10 |
| KETTŐS KÖNNYVITELT VEZETŐ EGYÉB SZERVEZETEK KÖZHASZNÚ EGYSZERŰSÍTETT ÉVES BESZÁMOLÓJÁNAK MÉRLEGE | 12 |

I. Kimutatás a költségvetési támogatás felhasználásáról 2007. évben (adatok ezer Ft-ban)

| BEVÉTELEK 2007 | Összeg |
|---|----------------|
| Központi költségvetési támogatás | 189 000 |
| Összes bevétel | 189 000 |
| KIADÁS 2007 | Összeg |
| Irodaszer, nyomtatvány | 935 |
| Szakkönyv, szaklap | 39 |
| Postaköltség | 505 |
| Telefonköltség | 4 190 |
| Fuvarozás, szállítás | 83 |
| Számítástechnikai szolg. | 9 321 |
| Hirdetés-diaktoborzás, reklám | 4 247 |
| Eszköz bérleti díjak | 778 |
| Javítás, karbantartás | 2 144 |
| Rezsiköltség | 48 630 |
| Egyetemi oktatás (megbízás alapján) | 5 578 |
| Egyéb, más vállalkozás által végzett szolgáltatás | 2 603 |
| Bankköltség | 1 015 |
| Bérek költség | 78 456 |
| Bérek után fizetendő járulékok | 25 428 |
| Egyéb személyi jellegű kifizetés | 490 |
| Egyéb beruházás-Könyvtár | 4 560 |
| Összes kiadás | 189 000 |

II. Kimutatás a költségvetési támogatás felhasználásáról 2007. évben (adatok ezer Ft-ban)

| Támogatást nyújtó neve Támogatás forrása | Kapott támogatás | | | | Felhasználás összege | | Átvitel (2008. évre) |
|---|-----------------------------|-------------------------------|---------|-------------------------|----------------------|-----------|-------------------------|
| | Időpontja | Célja | Összege | Áthozat (2007. évre) | Előző évi | Tárgy évi | |
| OM támogatás (Kelt.: 2002. június) | 2002. 11. 28. | Működés(alapítvány kapta) | 31 783 | 0 | 0 | 0 | 0 |
| Közalapítványtól (Alapítói vagyon 90 %-a, 9/2002. nov. 28. Kuratóriumi Hat. Alapján) | 2002. 09. 02. | Működés | 71 767 | 0 | 0 | 0 | 0 |
| Közalapítvány a Bp-i Német Nyelvű Egyetemért 2002. évi LXII. Tv. 1.sz. melléklet XX. Fejezet 11/5/1. | 2003. 04. 01. | Működés (Közalapítványtól) | 23 000 | 0 | 0 | 0 | 0 |
| | 2003. 05. 22. | Működés (Közalapítványtól) | 20 000 | 0 | 0 | 0 | 0 |
| | 2003. 11. 04. | Működés | 70 000 | 0 | 0 | 0 | 0 |
| | 2003. 12. 15. | Működés | 70 000 | 0 | 0 | 0 | 0 |
| OM támogatás 2004. évi költségvetéséről szóló 2003. évi CXVI. törvény I. számú mellékletének XX. fejezet 11. cím 10. alcím 40. jogcímsor alapján | 2004.05.26.- 2004.12.16. | Működés (Közalapítványtól) | 124 800 | 0 | 0 | 0 | 0 |

| Támogatást nyújtó neve Támogatás forrása | Kapott támogatás | | | | Felhasználás összege | | Átvitel (2008. évre) |
|--|------------------|-------------------------------|---------|-------------------------|----------------------|-----------|-------------------------|
| | Időpontja | Célja | Összege | Áthozat (2007. évre) | Előző évi | Tárgy évi | |
| OM támogatás 2005. évi költségvetéséről szóló 2004. évi CXXXV. törvény I. számú mellékletének XX. fejezet 11. cím 10. alcím 56. jogcímsor alapján | 2005.04.12. | Működés (Közalapítványtól) | 129 674 | 0 | 0 | 0 | 0 |
| OM támogatás 2006. évi költségvetéséről szóló 2005. évi CLIII. törvény I. számú mellékletének XX. fejezet 11. cím 10. alcím 56. jogcímsor alapján | 2006.04.13. | Működés (Közalapítványtól) | 155 566 | 0 | 155 566 | 0 | 0 |
| OM támogatás 2007. évi költségvetésről szóló 2006. évi CXXXVII. tv. 1. sz. mellékletének XX. Fejezet 11. cím 10. alcím 1/5 jogcímsor 7. részfeladata alapján | 2007.05.14. | Működés (Közalapítványtól) | 189 000 | 0 | 0 | 189 000 | 0 |

| Támogatást nyújtó neve Támogatás forrása | Kapott támogatás | | | | Felhasználás összege | | Átvitel (2008. évre) |
|--|------------------|-------------------------|---------|-------------------------|----------------------|-----------|-------------------------|
| | Időpontja | Célja | Összege | Áthozat (2007. évre) | Előző évi | Tárgy évi | |
| OM támogatás 2003. évi költségvetés, XX. Fejezet 5/5 | 2003. 08. 28. | Működés (Könyvtár) | 500 | 0 | 0 | 0 | 0 |
| OM támogatás 19/2 felsőoktatási kutatási program | 2003. 07. 24. | Kutatásra, fejlesztésre | 1 000 | 0 | 0 | 0 | 0 |
| OM támogatás XX. fejezet 11. cím, 5/24 alcím | 2004.05.19. | | 1 352 | 0 | 0 | 0 | 0 |
| OM támogatás -Könyvtár 28568-2/2004 sz. szerződés | 2004.09. | Könyvtár | 150 | 0 | 0 | 0 | 0 |

III. Kimutatás a vagyon felhasználásáról 2007. évben (adatok ezer Ft-ban)

| Megnevezés | Előző évi összeg | Tárgy évi összeg | Változás | | |
|--|---------------------|---------------------|----------|---------|----------|
| | | | % | | Ft |
| <i>Befektetett eszközök</i> | 79 466 | 60 797 | + | - | - 18 669 |
| <u>Immateriális javak</u> Az immateriális javak bruttó értéke 2007. évben ténylegesen 21 e,-Ft-tal nőtt. A programok elszámolt értékcsökkenése 1 926e,- Ft | 3 111 | 1 189 | | | -1 922 |
| <u>Tárgyi eszközök</u> A Festetics Palota épületén végzett beruházás értéke 14 551 e,-Ft, , amit az Egyetem még 2004. évben az oktatás zavartalan működése végett rendelt el., ami után idén écs-t nem számoltunk el. Egyéb berendezést 459 e,- Ft értékben szerzett be. Azonnal költségként elszámolt tárgyi eszköz beszerzés „1 949 e,- Ft” 2007-ban elszámolt összes értékcsökkenés 18 997 e,- Ft. | 73 355 | 56 608 | | | -16 747 |
| <u>Befektetett pénzügyi eszközök</u> | 3 000 | 3 000 | | | 0 |
| <i>Forgóeszközök</i> | 122 394 | 112 535 | | | -9 859 |
| <u>Készletek</u> 2007-ben a beszerzett könyvek, folyóiratok értéke 6 099 e,- Ft-tal nőtt. | 80 676 | 86 344 | | + 5 668 | |
| <u>Követelések</u> | 9 650 | 173 | | | -9 477 |
| <u>Pénzeszközök</u> | 32 068 | 26 018 | | | -6 050 |
| Aktív időbeli elhatárolás | 0 | 0 | | | 0 |

| Megnevezés | Előző évi összeg | Tárgy évi összeg | Változás | | | |
|--|---------------------|---------------------|----------|--|-------------------|---------|
| | | | % | | | Ft |
| <u>Saját tőke</u> | 102 363 | 86 119 | | | | -16 244 |
| II. Induló tőke | | | | | | |
| II. Tőkeváltozás/eredmény | 126 590 | 102 363 | | | | -24 227 |
| V. Tárgyévi eredmény: - alaptevékenységből - vállalkozási tevékenységből | -29 438 5 211 | -16 500 256 | | | +12 938 -4 955 | |
| <u>Kötelezettség</u> | 54 012 | 53 315 | | | | -697 |
| <u>Rövidlejáratú kötelezettségek</u> | 54 012 | 53 315 | | | | -697 |
| Szállítói kötelezettségek értéke 19 673 e,- Ft Egyéb kötelezettségek 33 642 e,- Ft | | | | | | |
| <u>Céltartalék</u> | | | | | | |
| <u>Passzív időbeli elhatárolások</u> 2003 évben térítésmentesen kapott eszközökre 2007. évben is az értékcsökkenési leírás visszavezetése az elhatárolásból bekerült a bevételekbe. | 45 485 | 33 898 | | | | -11 587 |

IV. Kimutatás a vezető tisztségviselőknek nyújtott juttatásokról 2007. évben (adatok ezer Ft-ban)

| Juttatás összege | | | % | | Eltérés | |
|---|---------------|---------------|---|---|----------------|------|
| Pénzbeli kifizetések összesen | Előző évi | Tárgy évi | + | - | + | - |
| - munkabér | 84 266 | 89 175 | | | + 4 909 | |
| - megbízás | 387 | 79 | | | | -308 |
| - költségterítések | | 116 | | | + 116 | |
| - egyéb pénzbeli kifizetések természetbeni juttatások értékpapírok juttatások adott kölcsönök összege - kamatmentes - kölcsöntartozások a mérlegkészítésig egyéb juttatások | | | | | | |
| Összesen | 84 653 | 89 370 | | | + 4 717 | |

V. Kimutatás a kapott támogatásokról 2007. évben (adatok ezer Ft-ban)

| Sorsz. | Támogatás megnevezése | Támogatott cél | Támogatás összege | | Változás | | | |
|--------|--|---------------------------------|-------------------|-----------|----------|---|----------|--------|
| | | | Előző évi | Tárgy évi | % | | Ft | |
| | | | | | + | - | + | - |
| 1. | Központi költségvetési szerv - költségvetési támogatás - Közalapítványtól kapott támogatás | működési költség működés | 0 | 0 | | | + 33 434 | |
| 2. | Pályázat útján elnyert támogatás | | | | | | | |
| 3. | Magánszemélyek támogatása | | 250 | 0 | | | | -250 |
| 4. | Jogi személyiségű társaságok támogatása | | 6 650 | 5 173 | | | | -1 477 |
| 5. | SZJA 1% APEH | | | | | | | |
| 6. | Egyéb támogatás | | 13 748 | 18 166 | | | + 4 418 | |

| | | | | | | | | | | | | | | | | |
|---|---|---|---|---|---|---|---|---|---|---|---|---|---|---|---|---|
| 1 | 8 | 1 | 7 | 3 | 9 | 6 | 7 | 8 | 0 | 3 | 0 | 5 | 6 | 2 | 0 | 1 |
|---|---|---|---|---|---|---|---|---|---|---|---|---|---|---|---|---|

Statistikai számjel vagy adószám (csekkszámlasszám)

Az egyéb szervezet megnevezése: Andrásy Gyula Budapesti Német Nyelvű Egyetem
 egyéb szervezet címe: 1088 Budapest, Pollack M tér 3.

**KETTŐS KÖNYVVITELT VEZETŐ EGYÉB SZERVEZETEK KÖZHASZNÚ EGYSZERŰSÍTETT
 ÉVES BESZÁMOLÓJÁNAK EREDMÉNYKIMUTATÁSA**

2 0 0 7 ÉV

adatok e Ft-ban

| Sor- Szám | A tétel megnevezése | Előző év | Előző év(ek) helyesbítései | Tárgyév |
|--------------|--|----------------|-------------------------------|----------------|
| a | b | c | d | e |
| 1. | A. Összes közhasznú tevékenység bevétele (1.+2.+3.+4.+5.) | 225 785 | | 256 086 |
| 2. | 1. Közhasznú célu működésre kapott támogatás | 175 964 | | 212 339 |
| 3. | a) alaptótól | 155 566 | | 189 000 |
| 4. | b) központi költségvetésből | | | |
| 5. | c) helyi önkormányzattól | | | |
| 6. | d) egyéb, ebből 1%..... | 20 398 | | 23 339 |
| 7. | 2. Pályázati úton elnyert támogatás | | | |
| 8. | 3. Közhasznú tevékenységéből származó bevétel | 37 033 | | 31 027 |
| 9. | 4. Tagdíjból származó bevétel | | | |
| 10. | 5. Egyéb bevétel | 12 788 | | 12 720 |
| 11. | B. Vállalkozási tevékenység bevétele | 15 000 | | 625 |
| 12. | C. Összes bevétel (A.+B.) | 240 785 | | 256 711 |
| 13. | D. Közhasznú tevékenység ráfordításai (1.+2.+3.+4.+5.+6.) | 255 223 | | 272 586 |
| 14. | 1. Anyagjellegű ráfordítások | 113 650 | | 121 297 |
| 15. | 2. Személyi jellegű ráfordítások | 114 963 | | 125 587 |
| 16. | 3. Értécsökkenési leírás | 22 524 | | 20 923 |
| 17. | 4. Egyéb ráfordítások | 3 270 | | 4 227 |
| 18. | 5. Pénzügyi műveletek ráfordításai | 816 | | 552 |
| 19. | 6. Rendkívüli ráfordítások | | | |
| 20. | E. Vállalkozási tevékenység ráfordításai (1.+2.+3.+4.+5.+6.) | 9 789 | | 369 |
| 21. | 1. Anyagjellegű ráfordítások | 2 817 | | 353 |
| 22. | 2. Személyi jellegű ráfordítások | 6 972 | | 16 |
| 23. | 3. Értécsökkenési leírás | | | |
| 24. | 4. Egyéb ráfordítások | | | |
| 25. | 5. Pénzügyi műveletek ráfordításai | | | |
| 26. | 6. Rendkívüli ráfordítások | | | |
| 27. | F. Összes ráfordítás (D.+E.) | 265 012 | | 272 955 |
| 28. | G. Adózás előtti eredménye (B.-E.) | 5 211 | | 256 |
| 29. | H. Adófizetési kötelezettség | 0 | | 0 |
| 30. | I. Tárgyévi vállalkozási eredmény (G.-H.) | 5 211 | | 256 |
| 31. | J. Tárgyévi közhasznú eredmény (A.-D.) | -29 438 | | -16 500 |

| | | | | | | | | | | | | | | |
|---|---|---|---|---|---|---|---|---|---|---|---|---|---|---|
| 1 | 8 | 1 | 7 | 3 | 9 | 6 | 7 | 8 | 0 | 3 | 0 | 5 | 6 | 2 |
|---|---|---|---|---|---|---|---|---|---|---|---|---|---|---|

Statistikai számjel vagy adószám (csekkszámlasszám)

Az egyéb szervezet megnevezése: Andrássy Gyula Budapesti Német Nyelvű Egyetem

Az egyéb szervezet címe: 1088 Budapest, Pollack M tér 3

**KETTŐS KÖNYVVITELT VEZETŐ EGYÉB SZERVEZETEK KÖZHASZNÚ EGYSZERŰSÍTETT
ÉVES BESZÁMOLÓJÁNAK EREDMÉNYKIMUTATÁSA**

2 0 0 7 ÉV

adatok e Ft-ban

| TÁJÉKOZTATÓ ADATOK | | |
|--------------------|---|----------------|
| 29. | A. Személyi jellegű ráfordítások | 125 603 |
| 30. | 1. Bérkölttség | 89 254 |
| 31. | ebből: - megbízási díjak | 79 |
| 32. | tiszteletdíjak | |
| 33. | 2. Személyi jellegű egyéb kifizetések | 6 664 |
| 34. | 3. Bérjárulékok | 29 685 |
| 35. | B. A szervezet által nyújtott támogatások | |
| 36. | ebből: A Korm. rend. 16.§(5) bekezdése szerint kötelezettségként elszámol és továbbutalt, illetve átadott támogatás | |

| | | | | | | | | | | | | | | | | |
|---|---|---|---|---|---|---|---|---|---|---|---|---|---|---|---|---|
| 1 | 8 | 1 | 7 | 3 | 9 | 6 | 7 | 8 | 0 | 3 | 0 | 5 | 6 | 2 | 0 | 1 |
|---|---|---|---|---|---|---|---|---|---|---|---|---|---|---|---|---|

Statistikai számjel vagy adószám (csekkszámlasszám)

Az egyéb szervezet megnevezése: Andrásy Gyula Budapesti Német Nyelvű Egyetem

Az egyéb szervezet címe: 1088 Budapest, Pollack M tér. 3.

**KETTŐS KÖNYVVITELT VEZETŐ EGYÉB SZERVEZETEK KÖZHASZNÚ EGYSZERŰSÍTETT
ÉVES BESZÁMOLÓJÁNAK MÉRLEGE**

2 0 0 7 ÉV

adatok e Ft-ban

| Sor- Szám | A tétel megnevezése | Előző év | Előző év(ek) helyesbítései | Tárgyév |
|--------------|--|----------------|-------------------------------|----------------|
| A | b | c | d | e |
| 1. | A. befektett eszközök (2-5. sorok) | 79 466 | | 60 797 |
| 2. | I. IMMATERIÁLIS JAVVAK | 3 111 | | 1 189 |
| 3. | II. TÁRGYI ESZKÖZÖK | 73 355 | | 56 608 |
| 4. | III. BEFEKTETETT PÉNZÜGYI ESZKÖZÖK | 3 000 | | 3 000 |
| 5. | IV. BEFEKTETETT ESZKÖZÖK ÉRTÉKHELYESBÍTÉSE | | | |
| 6. | Forgóeszközök (7.-10. sorok) | 122 394 | | 112 535 |
| 7. | I. KÉSZLETEK | 80 676 | | 86 344 |
| 8. | II. KÖVETELÉSEK | 9 650 | | 173 |
| 9. | III. ÉRTÉKPAPÍROK | | | |
| 10. | IV. PÉNZESZKÖZÖK | 32 068 | | 26 018 |
| 11. | C. Aktív időbeli elhatárolások | 0 | | 0 |
| 12. | ESZKÖZÖK (AKTÍVÁK) ÖSSZESEN (1. + 6. +11. sor) | 201 860 | | 173 332 |
| 13. | D. Saját tőke (14. – 19. sorok) | 102 363 | | 86 119 |
| 14. | I. INDULÓ TŐKE/JEGYZETT TŐKE | | | |
| 15. | II. TŐKEVÁLTOZÁS/EREDMÉNY | 126 590 | | 102 363 |
| 16. | III. LEKÖTÖTT TARTALÉK | | | |
| 17. | IV. ÉRTÉKELÉSI TARTALÉK | | | |
| 18. | V. TÁRGYÉVI EREDMÉNY ALAPTEVÉKENYSÉGBŐL (KÖZHASZNÚ TEVÉKENYSÉGBŐL) | -29 438 | | -16 500 |
| 19. | VI. TÁRGYÉVI EREDMÉNY VÁLLALKOZÁSI TEVÉKENYSÉGBŐL | 5 211 | | 256 |
| 20. | E. Céltartalék | | | |
| 21. | F. Kötelezettségek (22. – 23. sorok) | 54 012 | | 53 315 |
| 22. | I. HOSSZÚ LEJÁRATÚ KÖTELEZETTSÉGEK | | | |
| 23. | II. RÖVID LEJÁRATÚ KÖTELEZETTSÉGEK | 54 012 | | 53 315 |
| 24. | G. Passzív időbeli elhatárolások | 45 485 | | 33 898 |
| 25. | FORRÁSOK (PASSZÍVÁK) ÖSSZESEN (13.-20.+21.+24. sor) | 201 860 | | 173 332 |

Kelvezés: Budapesti, 2008. február 12.

Rektor